HARIAN UNTUK UMUM
TERBIT SEJAK 28 JUNI 1965

Pendiri: P.K. Ojong (1920-1980)
Jakob Oetama

JUMAT
11 NOVEMBER 2011

# KOMPAS

AMANAT HATI NURANI RAKYAT

TERBIT 56 HALAMAN + KLASIKA
NOMOR 131 TAHUN KE -47
**Online:** www.kompas.com
**E-mail:** kompas@kompas.com
**Telepon:** Redaksi (021) 5347710
Iklan (021) 53679909
Sirkulasi (021) 53679599

Harga langganan Rp 78.000,–
Harga eceran Rp 3.500,–

HEPATITIS DI DEPOK

## Jumlah Kasus Baru Mulai Menurun

DEPOK, KOMPAS — Pemantauan yang dilakukan selama dua hari terakhir terkait wabah hepatitis A di Depok, Jawa Barat, menunjukkan bahwa hanya ada satu kasus baru ditemukan. Artinya, jumlah kasus baru terus menurun. Hingga Kamis (10/11) sore, total terdapat 90 penderita hepatitis A di Depok, yang terdiri dari 89 siswa dan 1 guru.

Direktur Jenderal Pengendalian Penyakit dan Penyehatan Lingkungan Kementerian Kesehatan Tjandra Yoga Aditama mengatakan, hingga kini, masih ada empat orang yang dirawat di sejumlah fasilitas kesehatan dan dalam keadaan terkontrol. Adapun penderita yang lain sudah dalam masa pemulihan dengan pengawasan petugas puskesmas dan petugas kesehatan setempat.

http://kom.ps/c2rB

Uji laboratorium terhadap sampel darah penderita menunjukkan mereka positif mengidap hepatitis A. Sementara untuk mengetahui sumber penularan, petugas kesehatan sudah mengambil sampel air, makanan, dan sampel *rectal swab* (usap dubur) pembuat makanan. Sampel tersebut saat ini sedang diperiksa di laboratorium Institut Pertanian Bogor.

### Tiga sekolah libur

Dinas Pendidikan Depok meminta agar aktivitas belajar-mengajar di tiga sekolah dihentikan sementara waktu. Sebelumnya, Sekolah Menengah Kejuruan Negeri 2 Depok menghentikan aktivitas di sekolah tersebut sejak Selasa lalu. Sejak Kamis kemarin, dua sekolah lain menyusul, yaitu Sekolah Dasar Negeri 4 dan 5 Sawangan.

Ketiga sekolah itu berada di radius kurang dari 50 meter. "Kami memang menganjurkan aktivitas belajar-mengajar libur sementara. Kami juga meminta kepada pihak sekolah membersihkan lingkungannya," tutur Pelaksana Tugas Sekretaris Dinas Pendidikan Depok Siti Chaerijah.

Lihat Juga Video "Kejadian Luar Biasa Hepatitis A di Depok" di vod.kompas.com/hepatitisdepok

Menurut Siti, permintaan libur tersebut disampaikan kepada pihak sekolah untuk menghindari penyebaran virus hepatitis A agar tidak merebak lebih luas. Virus menyerang 90 siswa dan guru sejak 24 Oktober lalu. Akibat peristiwa ini, Pemerintah Kota Depok menetapkan status Kejadian Luar Biasa.

Camat Sawangan Usman Haliana meminta agar dilakukan penyemprotan disinfektan di rumah-rumah warga. Mereka khawatir virus hepatitis A menyerang warga lain. Mengenai permintaan ini, Usman mengimbau warga agar menjaga kebersihan lingkungan masing-masing. (MZW/NDY)

**Pemberitahuan**
Akibat gangguan teknis, harian "Kompas" edisi 10 November 2011 terlambat sampai di tangan Anda. Mohon maaf atas keterlambatan itu. **Penerbit**

www.kompas.com

KOMPAS Kring
layanan berlangganan
021-2567 6000
hotline@kompas.com
www.facebook.com/kompasfb
www.twitter.com/hariankompas
www.twitter.com/kompasbreaking

KOMPASkita

◆ Tommy Sugiarto

AGS

Pebulu tangkis muda Tommy Sugiarto semakin memantapkan langkahnya dengan memenangi GP Gold Taiwan dan menjadi *runner-up* GP Gold Indonesia Open di Samarinda, Kalimantan Timur. Tahun ini, anak mantan pemain bulu tangkis Icuk Sugiarto itu juga menjuarai GP Gold Vietnam dan Indonesia Challenge. Permainan Tommy, atlet nonpelatnas, jauh lebih matang dibandingkan saat berada di pelatnas Cipayung. Tak mengherankan kalau Persatuan Bulu Tangkis Seluruh Indonesia memutuskan memasukkan Tommy untuk memperkuat tim Indonesia dalam SEA Games XXVI/2011.

Silakan kirim pertanyaan Anda kepada Tommy lewat kompaskita@kompas.com. Anda juga bisa mengusulkan tokoh pilihan Anda. Cantumkan nama lengkap dan domisili Anda. *E-mail* ditunggu sampai **18 November 2011.**

KOMPAS/RAKARYAN SUKARJAPUTRA

**Beberapa atlet Thailand** terpaksa mengayuh sendiri becak karena armada becak belum beroperasi secara penuh di dalam Kompleks Jakabaring, Kamis (10/11). Jarak antar-arena yang lumayan jauh dan tidak diperbolehkannya kendaraan bermotor beroperasi di Jakabaring membuat armada becak menjadi salah satu andalan transportasi pada saat SEA Games XXVI, yang akan dibuka Jumat ini.

# Susi Pun Terbang Menyulut Kaldron

## 5 Emas Perdana pada Hari Pembuka 11-11-11

JAKARTA, KOMPAS — Malam ini, di Gelora Sriwijaya, Palembang, Sumatera Selatan, 3.500 penari, 20 beduk raksasa, dan pengantin emas Alan Budikusuma-Susi Susanti membuka SEA Games XXVI dalam pesta dahsyat. Adapun pagi ini, 450 kilometer jauhnya, di kesunyian Situ Cipule, Karawang, Jawa Barat, lima emas perdana diperebutkan.

26th SEA GAMES INDONESIA 2011

BACA JUGA HAL 30, 31, 45-48, 53-56

Pembukaan SEA Games XXVI, Jumat (11/11), menjanjikan perpaduan teknologi proyeksi dan animasi, menyatu dengan tampilan sekitar 3.500 penari dan pemusik yang dilengkapi 20 beduk berdiameter melebihi tinggi orang dewasa. Prosesi penyulutan api kaldron pun bakal indah sekaligus gagah.

Dikisahkan, sang pujaan di arena, *darling of the court*, Susi Susanti, terbang (atau berlari di udara) menuju menara api setinggi 22 meter yang terletak di sudut lapangan dalam stadion berkapasitas 40.000 penonton itu. Sementara di lapangan yang disulap menjadi "samudra", pahlawan bulu tangkis yang juga suami Susi, Alan Budikusuma, meluncur di atas bahtera membawa obor SEA Games.

Sebelum Susi tiba di dekat kaldron, Alan akan menyerahkan obor kepada seorang penggawa. Si peserta nan rancak itu lalu berakrobat melemparkan obor yang menyala kepada Susi.

Dalam hitungan detik, Susi menyulut kaldron dan pekan olahraga bangsa-bangsa Asia Tenggara pun dimulai.

Acara pembukaan bakal diawali kisah enam perempuan, mewakili enam pulau besar di Indonesia. Motif keenam daerah tersebut disajikan lewat gambar proyeksi.

Pembukaan juga menampilkan sejarah Sumatera Selatan pada masa kejayaan Sriwijaya, pesan untuk memelihara Sungai Musi, dan tema merajut Nusantara. Sebanyak 400 anak-anak juga tampil menyampaikan mimpi negeri ke Piala Dunia.

Inilah pesta olahraga Asia Tenggara terakbar, paling banyak

(Bersambung ke hal 15 kol 1-5)

PEMBUKAAN SEA GAMES

## *Ada yang Merinding Dengar Suara Agnes*

*Oleh SUSI IVVATY*

Dipercaya menjadi pemain musik "perkusi nusantara" untuk mengiringi penyanyi Agnes Monica sangatlah membanggakan bagi Arif Kurniawan dan Sena Yudha Mitra, mahasiswa Jurusan Pendidikan Kesenian Fakultas Keguruan dan Ilmu Pendidikan Universitas PGRI Palembang, Sumatera Selatan. "Belum pernah mengisi acara sebesar ini. Belum pernah *megang* musik di panggung utama semegah ini. Kami demam panggung. Merinding mendengar suara Agnes," kata Sena.

Sena dan Arif terpilih menjadi pengisi acara "perkusi nusantara" bersama sekitar seratus pemain musik lain untuk mengisi pembukaan SEA Games XXVI di Stadion Gelora Sriwijaya, Jakabaring, Palembang. Selain mahasiswa, ada juga pengamen jalanan, pemain musik di instansi pemerintahan, dan siapa saja yang lolos seleksi.

(Bersambung ke hal 15 kol 1-5)

### PENAMPIL PEMBUKAAN SEA GAMES

- **Paduan Suara** (Bina Vokalia Palembang)
- **Pre-Show Act** (Denny Malik)
- **Formal Pre-Show Entertainment** (Xo-Ix)
- **Fanfare** (So Trumpeter)
- **Prelude** oleh Nurul Jamilah-Sumatera, Arcynta-Jawa, Tasya-Borneo, Ni Made Ita-Bali, Telly S-Sulawesi, Shafira-Papua
- **Heart of The City** (Hartati Dance)
- **Sriwijaya, The Golden Peninsula** (Alex Hasyim)
- **Merajut Nusantara** (Deddy Puja, Sruti Respati, Muhamad Asy'ari Afif)
- **"Together We Will Shine"** oleh Agnes Monica, KC Conception, Jacklyn Victor
- **Parade Atlet** (Atlet)
- **Kedatangan Api Obor** (Atlet)
- **Lagu "To Be One"** oleh Judika
- **Penyulutan Api Kaldron** (Susi Susanti)
- **Lagu "United and Rising"** (Joy Tobing)

SEA GAMES ONESIA 2011 JAKARTA-PALEMBANG

- **Jumlah penari:** 3.500 orang
- **Pemusik dan 20 beduk berdiameter 2 meter**
- **Jumlah atlet-ofisial:** 14.000
- **Negara peserta:** 11 negara Asia Tenggara
- **Emas yang diperebutkan:** 548
- **Upacara pembukaan:** mulai pukul 19.00 hingga 22.00, disiarkan 29 stasiun televisi dari 11 negara
- **Pemakaian listrik:** 6 megawatt

AGS

BESTARI

KRISIS ZONA EURO

# BI Turunkan Suku Bunga untuk Memacu Ekonomi

JAKARTA, KOMPAS — Rapat Dewan Gubernur Bank Indonesia, Kamis (10/11), memutuskan menurunkan suku bunga acuan (BI Rate) dari 6,5 persen menjadi 6 persen. Hal ini dilakukan, antara lain, untuk memacu pertumbuhan ekonomi sekaligus mengimbangi efek negatif krisis ekonomi global.

Demikian dikatakan Kepala Biro Humas BI Difi Ahmad Johansyah, mengutip penjelasan Dewan Gubernur soal penurunan suku bunga tersebut.

Tindakan BI bertujuan, antara lain, merangsang konsumsi dan investasi. Penurunan terbaru itu merupakan lanjutan dari langkah BI pada Oktober lalu, yang menurunkan suku bunga dari 6,75 persen menjadi 6,5 persen.

Bulan lalu, Dana Moneter Internasional (IMF) memperkirakan pertumbuhan ekonomi Asia tahun 2011 turun menjadi rata-rata 6,3 persen dari perkiraan sebelumnya sekitar 7 persen. IMF menyebutkan, faktor krisis di AS dan Eropa merupakan faktor utama penyebab penurunan pertumbuhan ekonomi Asia.

Pihak Eropa memperingatkan krisis utang di zona euro sudah membawa kawasan ke resesi. "Pertumbuhan ekonomi melambat di Eropa," ujar Ketua Komisi Uni Eropa untuk Urusan Ekonomi Olli Rehn di Brussels, Belgia, Kamis.

Data dari sejumlah negara di Asia juga menunjukkan ekspor yang menurun untuk tujuan AS dan Eropa akibat lemahnya permintaan. Untuk mengompensasi hal itu, bank sentral di Australia, Singapura, dan Pakistan melonggarkan kebijakan moneter untuk menggenjot perekonomian dengan menurunkan suku bunga.

Menurut BI, penurunan BI Rate ini sejalan dengan tekanan inflasi yang semakin rendah. Kenaikan suku bunga dalam keadaan inflasi yang tidak menjadi ancaman adalah sebuah tindakan yang tidak membahayakan perekonomian. "Penurunan suku bunga juga dimaksudkan untuk mengurangi dampak negatif dari ekonomi global yang memburuk terhadap perekonomian Indonesia," kata Difi.

BI juga optimistis pertumbuhan ekonomi Indonesia pada tahun 2011 mencapai 6,5 persen. Pertumbuhan ini didorong pertumbuhan di sektor industri,

(Bersambung ke hal 15 kol 6-7)

# POLITIK & HUKUM

## KILAS POLITIK & HUKUM

### 3 Hakim Akan Diperiksa

Tiga hakim pengadilan negeri, yakni DD di Yogyakarta, D di Jawa Barat, dan JP di Aceh, terancam dipecat karena dugaan pelanggaran kode etik dan pedoman perilaku hakim. Juru Bicara Komisi Yudisial (KY)Asep Rahmat Fajar di Jakarta, Rabu (9/11), mengatakan, KY bersama Mahkamah Agung (MA) akan membentuk Majelis Kehormatan Hakim (MKH) untuk memeriksa ketiga hakim itu. "Yang mereka lakukan masuk kategori pelanggaran berat atas kode etik dan pedoman perilaku hakim," kata Asep. (BIL)

### Jalan Perbatasan Kalbar

Pembangunan jalan paralel perbatasan negara di Kalimantan Barat (Kalbar) sepanjang 866 kilometer harus direalisasikan agar kasus penyerobotan kawasan perbatasan Indonesia tidak terus terulang. Jalan paralel perbatasan itu diperkirakan menelan biaya sekitar Rp 7 triliun. Anggota Dewan Perwakilan Daerah (DPD) dari Daerah Pemilihan Kalbar, Erma S Ranik, Rabu (9/11), di Jakarta, mengatakan, anggaran sebesar itu tak akan membebani APBN. "Sejak tahun 2000 wacana itu bergulir, tetapi hingga kini pemerintah pusat tidak merespons," katanya. Jalan paralel perbatasan akan menghubungkan ujung barat dan timur perbatasan Indonesia dan Malaysia di Kalbar, yakni di Kabupaten Sambas dan dan Kapuas Hulu. (APA)

### Belum Ada Pelanggaran

Ketua Divisi Penanganan Pelanggaran Panitia Pengawas Pemilu Kabupaten Manokwari, Papua, Paskalis Borlak, Kamis (10/11), mengatakan, pihaknya belum menemukan pelanggaran serius, seperti intimidasi, politik uang, pemaksaan suara, atau serangan fajar, dalam pemungutan suara Pilkada Papua. Belum ada bukti pengerahan massa dalam pilkada itu. (THT)

Peluncuran Kirab Resolusi Jihad

KOMPAS/RIZA FATHONI

**Menteri** Pembangunan Daerah Tertinggal Helmy Faishal Zaini, Ketua Umum Pengurus Besar Nahdlatul Ulama (PBNU) KH Said Aqil Siroj, Ketua Panitia Pengarah Kirab Resolusi Jihad Muhaimin Iskandar, dan Ketua Pelaksana Nasional Imam Nahrawi (dari kiri ke kanan) saat peluncuran Kirab Resolusi Jihad di kantor PBNU, Jakarta, Kamis (10/11). Melalui resolusi jihad ini, NU ingin meneladani perjuangan ulama dan kiai NU dalam mempertahankan bangsa, negara, dan agama dari ancaman musuh.

PEMILU PRESIDEN

## DPD Usulkan Calon Perseorangan

JAKARTA, KOMPAS — Undang-Undang Dasar 1945 perlu mengakomodasi aspirasi masyarakat yang menginginkan kemunculan calon perseorangan dalam pemilihan umum presiden, tidak saja pada pemilu kepala daerah. Teknis pengaturannya diatur dalam UU.

Ketua Kelompok Dewan Perwakilan Daerah (DPD) Majelis Permusyawaratan Rakyat (MPR) Bambang Soeroso mengatakan hal tersebut dalam sosialisasi "Urgensi Perubahan Kelima UUD 1945" di Auditorium Adhiyana Wisma Antara, Jakarta, Rabu (9/11).

Menurut Bambang, DPD mengusulkan hal itu mengingat banyak calon presiden (capres) berkualitas, tetapi enggan bergabung dalam partai politik. "Konsekuensinya, akan ada perubahan dalam mekanisme penggantian presiden-wakil presiden ketika berhalangan tetap bersamaan (kondisi yang mempunyai kemungkinan sangat kecil). MPR akan memilih pasangan calon dengan suara terbanyak kedua dan ketiga, bukan ditentukan parpol yang calonnya menjadi pemenang pertama dan kedua," katanya.

Pembicara lain, Direktur Utama Perum LKBN Antara Ahmad Mukhlis Yusuf mengatakan, amandemen kelima UUD 1945 harus segera dilakukan karena banyak hal harus dibenahi, misalnya status khusus Daerah Istimewa Yogyakarta, pemakzulan terhadap presiden, dan Mahkamah Konstitusi dalam melakukan *review* hukum.

"Dalam amandemen kelima untuk menyempurnakan UUD 1945, kewenangan DPD juga harus diperkuat," kata Ahmad.

DPD juga mengusulkan perkuatan lembaga perwakilan. Bambang mengatakan, setelah reformasi, DPD dilahirkan, tetapi kurang diberdayakan. "Kami juga tidak meminta kewenangan lebih besar. Kalau DPD diperkuat, tidak akan menggerus kewenangan DPR," kata Bambang.

Alasan DPD mengusulkan perubahan kelima UUD 1945 adalah agar kewenangan dan pelaksanaan fungsi parlemen antara DPR dan DPD berimbang, yakni dalam fungsi legislasi, anggaran, kontrol, representasi, dan perekrutan politik. Hal ini karena pada prinsipnya efektivitas sistem kamar dalam lembaga perwakilan sangat ditentukan oleh perimbangan kewenangan antarkamar.

Khususnya dalam fungsi legislasi, DPD sebagai kamar kedua di lembaga perwakilan harus lebih mampu mengartikulasikan kepentingan daerah pada setiap pembuatan keputusan di tingkat nasional, terutama dalam pembuatan UU yang berkaitan langsung dengan kepentingan daerah. Artinya, setiap RUU yang dibahas harus mendapat persetujuan bersama DPR dan DPD (termasuk RUU APBN). (LOK)

# Presidensial Tidak Tergantung Partai

## Partai Besar Inginkan Ambang Batas yang Tinggi

JAKARTA, KOMPAS — Efektivitas pelaksanaan sistem presidensial tidak tergantung dari jumlah partai politik di parlemen. Oleh sebab itu, parpol diharapkan tidak berlebihan melakukan rekayasa dengan meningkatkan ambang batas parlemen.

**SISTEM PRESIDENSIAL**

Sistem pemerintahan yang dipimpin oleh seorang presiden, baik sebagai kepala pemerintahan maupun sebagai kepala negara. Sistem ini mengasumsikan terjadinya mekanisme "checks and balances" antara presiden dan legislatif.

Sejumlah Negara dengan Sistem Presidensial

| Negara | Jumlah Partai Politik Peserta Pemilu |
|---|---|
| Amerika Serikat | 2 parpol (Partai Demokrat dan Partai Republik) |
| Indonesia | 34 parpol (Pemilu 2009) |
| Filipina | 29 parpol (Pemilu 2010) |
| Brasil | 37 parpol (Pemilu 2010) |
| Argentina | 27 parpol (Pemilu 2011) |

Sumber: Litbang Kompas/YDH, diolah dari berbagai sumber

BESTARI

Apalagi, ambang batas parlemen (*parliamentary threshold*) itu diberlakukan nasional.

Demikian dikatakan Direktur Eksekutif Centre for Electoral Reform (Cetro) Hadar Navis Gumay dalam diskusi tentang penetapan ambang batas parlemen, partai besar versus partai menengah di Senayan, Jakarta, Kamis (10/11). "Jumlah parpol di parlemen bukanlah kendala dalam efektivitas presidensial. Ketidakefektifan itu justru lebih banyak disebabkan perilaku politik elitenya," ujarnya.

Alasan efektivitas presidensial yang dijadikan pertimbangan partai besar dan pemerintah menaikkan ambang batas parlemen juga dinilai tidak mendasar. Pasalnya, bukan tidak mungkin dengan sedikit parpol di parlemen, sistem presidensial tetap tidak bisa berjalan dengan efektif karena perilaku elite politik yang tidak berubah.

Oleh karena itu, Hadar berharap parpol besar tidak terlalu berlebihan merekayasa alasan untuk meningkatkan angka ambang batas parlemen. Parpol besar ditengarai lebih mengedepankan kepentingannya dibandingkan dengan kepentingan bangsa dalam mengusulkan ambang batas parlemen itu.

Tiga parpol besar, yakni Partai Golkar, Partai Demokrasi Indonesia Perjuangan (PDI-P), dan Partai Demokrat, mengusulkan ambang batas parlemen yang tinggi karena lebih menguntungkan. Dengan ambang batas 4-5 persen, kemungkinan hanya parpol besar yang masuk parlemen. Sementara parpol kecil dan menengah mengusulkan ambang batas parlemen tidak lebih dari 3,5 persen karena khawatir tidak lolos ke parlemen.

Seharusnya, lanjut Hadar, parpol lebih mengedepankan kepentingan bangsa. Sistem dan perangkat pemilu semestinya dibuat dengan mempertimbangkan sistem proporsionalitas dan keterwakilan yang seimbang sesuai dengan amanat konstitusi.

"Hitungan saya, proporsionalitas akan terwujud dengan angka ambang batas 1,08 persen dan alokasi kursi 3-8 per daerah pemilihan (dapil)," katanya.

Pasalnya, lanjut Hadar, semakin tinggi ambang batas, semakin rusak proporsionalitas. Pada Pemilu 2004, disproporsionalitas masih 4,6 dan pada Pemilu 2009—dengan ambang batas parlemen 2,5 persen—disproporsionalitas menjadi 6,16. Diperkirakan jika ambang batas parlemen menjadi 5 persen, disproporsionalitas hasil Pemilu 2014 akan naik hingga 9,77.

### Tak sebatas ambang batas

Anggota Panitia Khusus (Pansus) Rancangan Undang-Undang (RUU) Pemilu dari Fraksi PDI-P DPR, Ganjar Pranowo, menuturkan, persoalan pemilu tidak hanya sebatas persoalan ambang batas parlemen. RUU Pemilu seharusnya mengatur bagaimana penyelenggaraan pemilu menjadi lebih sederhana sebab banyak warga yang mengeluhkan Pemilu 2009 terlalu rumit.

"Saya datang ke dapil, semua bilang Pemilu 2009 paling rumit. Bukan hanya surat suaranya, sistem penghitungannya juga rumit," tuturnya.

Anggota Pansus RUU Pemilu dari Fraksi Partai Golkar, Nurul Arifin, meminta parpol kecil-menengah berbesar hati menerima usulan kenaikan ambang batas. Kenaikan itu demi perbaikan tatanan pemilu. (NTA)

SISI LAIN SENAYAN

## *SIM Keliling untuk Priyo Budi Santoso*

Sebuah minibus putih bertuliskan Pelayanan SIM Keliling memasuki kompleks parlemen, Senayan, Jakarta, Selasa (8/11), sekitar pukul 14.30. Minibus milik Kepolisian Daerah Metro Jakarta Raya itu berhenti dan diparkir di dekat pintu masuk Gedung Nusantara III.

Kedatangan mobil SIM (surat izin mengemudi) Keliling itu pun sontak menjadi perhatian petugas keamanan, wartawan, dan pengunjung di lobi Gedung Nusantara III. Maklum, baru kali itu mereka melihat mobil SIM Keliling masuk kompleks parlemen.

Sejumlah wartawan dan pengunjung pun bergegas keluar, mendatangi mobil SIM Keliling. Beberapa dari mereka datang ingin memperpanjang SIM yang masa berlakunya sudah habis. Sebagian lain datang karena penasaran.

Sayangnya, mereka tidak bisa mengurus perpanjangan SIM. Petugas SIM Keliling mengatakan, mereka datang memenuhi permintaan Wakil Ketua DPR Priyo Budi Santoso, Politikus Partai Golkar itu akan memperpanjang SIM A.

Selain itu, saat itu juga sudah di luar jam operasi. Petugas meminta mereka datang ke tempat pelayanan SIM Keliling terdekat, seperti di Thamrin City.

JITET

Sekitar pukul 15.00, Priyo turun dari ruang kerjanya di lantai 3 Gedung Nusantara III. "Nanti dulu, ya? Saya mau perpanjang SIM dulu," kata Priyo kepada wartawan yang duduk di lobi Gedung Nusantara III sambil menuju lokasi mobil SIM Keliling.

Priyo pun masuk ke mobil itu sambil melambaikan tangan. Maklum, saat itu, memang sejumlah pewarta foto sudah menunggu untuk memotret Priyo yang akan memperpanjang SIM.

Tak berapa lama, Priyo keluar dari mobil diikuti petugas SIM Keliling. Ia kemudian menunjukkan satu lembar kartu SIM A yang baru.

Ketua Umum Musyawarah Kekeluargaan Gotong Royong itu membantah jika mobil Pelayanan SIM Keliling itu datang ke DPR khusus untuk melayaninya. "Siapa pun kalau meminta, ya pasti akan dilayani. Tinggal menghubungi di nomor informasi yang tertera di mobil itu," katanya sambil menunjuk nomor telepon yang tercantum di mobil Pelayanan SIM Keliling.

Priyo lalu menceritakan, lima tahun lalu, dia harus antre di Kemayoran untuk memperpanjang SIM. Namun, saat ini, dia tidak perlu antre lagi. Begitu datang ke mobil Pelayanan SIM Keliling, dia bisa langsung dilayani.

Pelayanan dengan sistem jemput bola seperti yang dilakukan kepolisian, katanya, layak diapresiasi. "Saya acungkan jempol buat Polri yang berinisiatif menjemput bola, memberikan pelayanan masyarakat. Jadi, tidak salah, saya menandatangani persetujuan penambahan anggaran untuk Polri," katanya.

Baru setelah Priyo selesai memperpanjang SIM, petugas mau menerima pengajuan perpanjangan SIM dari wartawan dan pengunjung lain. Itu pun setelah beberapa staf pribadi Priyo menawarkan kepada wartawan untuk memperpanjang SIM.

(ANITA YOSSIHARA)

# Nazaruddin Sebut Anas

## KPK Pindahkan Penahanan Nazaruddin ke Rutan Cipinang

**JAKARTA, KOMPAS — Tersangka kasus dugaan korupsi pembangunan wisma atlet SEA Games di Palembang Muhammad Nazaruddin terus menuding Anas Urbaningrum, Ketua Umum Partai Demokrat, terlibat dan bertanggung jawab dalam kasus yang kini menimpanya.**

KOMPAS/HENDRA A SETYAWAN

**Mantan Bendahara Umum** Partai Demokrat M Nazaruddin (kedua dari kiri) meninggalkan gedung Komisi Pemberantasan Korupsi (KPK) dengan pengawalan ketat kepolisian di Jakarta, Kamis (10/11). Tersangka kasus suap proyek wisma atlet SEA Games Palembang itu mendatangi gedung KPK untuk menandatangani berkas penyelidikan dan penyidikan perkara yang dinyatakan sudah lengkap.

"Anas, karena ia memang otak semuanya," kata Nazaruddin, Kamis (10/11), saat ditanya wartawan soal siapa yang layak jadi tersangka baru dalam kasusnya.

Nazaruddin kemarin dipanggil Komisi Pemberantasan Korupsi untuk menandatangani berkas pemeriksaan kasusnya yang sudah dinyatakan lengkap. Saat hendak meninggalkan KPK, ketika ditanya terkait aliran dana ke partai, Nazaruddin kembali menyebut Anas yang mengaturnya. "Tanya saja ke Pak Anas karena ia yang tahu karena ia semua yang perintah," ujarnya.

Anas telah membantah berbagai tudingan Nazaruddin. "Ini peristiwa politik. Ini adalah serangan politik. Pembunuhan karakter. Tetapi, saya tidak khawatir. Saya tidak gentar. Saya tidak pernah takut karena yang bisa membunuh itu yang punya hak, itu Tuhan," kata Anas (*Kompas*, 21/7).

Ketua KPK Busyro Muqoddas, Selasa lalu, menyebut bakal ada tersangka baru dalam kasus ini. Ia tidak menyebut nama, tetapi memastikan tersangka baru itu aktivis partai politik. Namun, dia tidak menyebut identitas partai politik yang dimaksud. Menurut dia, tersangka baru itu akan dijerat dengan UU Tindak Pidana Pencucian Uang berdasarkan laporan hasil analisis dari PPATK.

KPK telah memeriksa sejumlah politikus terkait kasus ini. Mereka antara lain Menteri Pemuda dan Olahraga Andi Mallarangeng (Partai Demokrat), I Wayan Koster (PDI-P), Angelina Sondakh (Partai Demokrat), M Nasir (Partai Demokrat), dan Mahyuddin (Partai Demokrat).

### Penahanan dipindah

Salah satu kuasa hukum Nazaruddin, Elza Syarief, menilai, KPK melokalisasi kasus wisma atlet pada sekitar penangkapan, 21 April, di Kementerian Pemuda dan Olahraga saat penyidik KPK menangkap Mindo Rosalina Manulang, Mohammad El Idris, dan Wafid Muharam. "Harusnya diusut semua," ujar Elza.

Elza juga mengungkapkan, KPK akhirnya memindahkan penahanan Nazaruddin dari Rumah Tahanan (Rutan) Mako Brimob, Depok, Jawa Barat, ke Rutan Cipinang, Jakarta Timur.

Menurut Juru Bicara KPK Johan Budi, pemindahan itu demi memperlancar persidangan Nazaruddin yang segera digelar di Pengadilan Tindak Pidana Korupsi, Kuningan, Jakarta Selatan. Persidangan Nazaruddin diperkirakan dimulai dua pekan mendatang. (RAY)

### PERANG KATA NAZARUDDIN VS ANAS

**2 Juli 2011**
**(Lewat pengacaranya, OC Kaligis)** "...Ada uang Rp 9 miliar yang mengalir ke kader Partai Demokrat, seperti Angelina Sondakh, Mirwan Amir, hingga akhirnya ke Anas Urbaningrum...."

**26 Juli 2011**
"...untuk proyek Hambalang Rp 1,2 triliun, dana yang sudah dialokasikan Rp 100 miliar. Dengan perincian ke DPR lebih kurang Rp 30 miliar lewat pengusaha teman Anas Urbaningrum namanya Mahfud. Rp 50 miliar untuk pemenangan Anas waktu kongres (Partai Demokrat di Bandung, 2010), dan tim konsultan Anas sebagai calon presiden Rp 20 miliar...."

"...Alokasi uang Rp 100 miliar itu sebagai 'kompensasi' setelah Anas memerintahkan pemenang tender proyek itu adalah dua badan usaha milik negara, PT Adhi Karya dan PT Wijaya Karya."

**Tanggapan Anas Urbaningrum**

**Proyek Hambalang dan Wisma Atlet**
"...Tidak ada bukti keterlibatan kader Partai Demokrat dalam kasus dugaan suap pembangunan wisma atlet."
"...Ini adalah serangan politik. Pembunuhan karakter. Tapi, saya tidak khawatir. Saya tidak gentar. Saya tidak pernah takut karena yang bisa membunuh itu yang punya hak, itu Tuhan."
Pihak Anas Urbaningrum melaporkan Nazaruddin ke Kepolisian Negara RI dengan tuduhan pencemaran nama baik dan fitnah (5 Juli 2011)

**Politik Uang dalam Pemilihan Ketua Umum Partai Demokrat**
"...Saya bukan orang yang ngotot (untuk maju sebagai Ketua Umum Partai Demokrat). Saya diminta dengan pertimbangan masa depan partai untuk maju."
"...Jika tim menyediakan fasilitas, bantuan transportasi pulang ke daerah masing-masing, itu kewajiban tim. Masa yang berjuang bersama tidak difasilitasi dengan transportasi, akomodasi, atau konsumsi. Itu bukan membeli suara."
"...Saya selalu berpesan kepada tim, jangan menyerang tim atau kandidat lain dan jangan melakukan politik uang. Ini juga pesan Pak Achmad Mubarok sebagai ketua tim."

Sumber: Litbang Kompas/STN, diolah dari pemberitaan "Kompas" dan sumber-sumber lain

HISTARI

PEMBELIAN MOBIL

## Malinda Tak Akui Jebol Uang Klien

JAKARTA, KOMPAS — Inong Malinda Dee, mantan Senior Relationship Manager Citibank, menyangkal menjebol dana nasabah yang menjadi kliennya. Dalam pembelian mobil Hummer yang dipakai suami sirinya, Andhika Gumilang, misalnya, Malinda mengaku dana yang dipakainya merupakan pinjaman dari nasabah.

Keterangan Malinda tersebut dikatakan saat menjadi saksi dalam kasus kejahatan perbankan dan pencucian uang dengan terdakwa Andhika Gumilang di Pengadilan Negeri Jakarta Selatan, Rabu (9/11). Majelis hakim diketuai Yonisman. Andhika diadili karena menerima dana dari Malinda.

Malinda juga menjadi terdakwa dan diadili terpisah. Ia didakwa menjebol rekening 36 nasabah Citibank dalam 117 kali transaksi senilai Rp 27,3 miliar dan 2 juta dollar Amerika Serikat atau setara Rp 18 miliar dengan kurs Rp 9.000 per dollar AS.

Dalam sidang Kamis, Malinda ditanyai seputar aksinya memindahbukukan dana nasabah untuk keperluan pribadinya. Salah satunya, transfer dana dari nasabah Citibank bernama Surjati T Budiman kepada Adjito Anggani untuk uang muka pembelian mobil Hummer berwarna putih senilai Rp 311,2 juta pada 9 Juni 2010.

Malinda mengakui, mobil itu seharga Rp 1,2 miliar. Mobil itu dibeli untuk dirinya yang diatasnamakan Andhika.

Menurut dia, dana untuk pembayaran uang muka mobil Hummer itu merupakan pinjaman dari Surjati. "Saya meminjam uang itu. Bisa ditanyakan jika nasabah bersangkutan masih ingat," ujar Malinda.

Namun, kata Jaksa Penuntut Umum Helmi, pernyataan Malinda itu bertentangan dengan kesaksian Surjati. Dalam berita acara pemeriksaan, Surjati tidak pernah dimintai izin soal penggunaan uang itu. Kejaksaan juga memanggil Surjati untuk menjadi saksi dalam persidangan.

Malinda mengakui pernah melakukan transfer dana tanpa seizin nasabahnya. (FAJ)

Sidang Sofyan Usman

ANTARA/FANNY OCTAVIANUS

**Terdakwa** mantan anggota Badan Anggaran DPR, Sofyan Usman (kanan), mendengarkan keterangan saksi Sekjen DPR Nining Indra Saleh di Pengadilan Tindak Pidana Korupsi, Jakarta, Kamis (10/11). Sidang tersebut terkait kasus dugaan suap anggaran APBN bagi Otorita Batam tahun 2004 dan 2005.

# Korupsi Perlu Dipetakan

## Korupsi Diasumsikan di Urusan Suap-menyuap dan Pemerasan

**JAKARTA, KOMPAS — Penanganan kasus korupsi selama ini tidak jelas karena korupsi belum pernah dipetakan. Dengan pemetaan korupsi, akan diketahui korupsi jenis apa dan bagaimana mengatasinya. Peta kejadian korupsi yang ada sekarang ini hanya dibuat berdasarkan hipotesis.**

"Seperti di puskesmas, harus ada *mapping* (pemetaan) pasien. Dari hasil pemetaan akan ketahuan di puskesmas tersebut ada sekian pasien sakit tipus. Untuk mengatasinya, puskesmas itu harus didrop sekian obat tipus. Jangan didrop obat yang salah," kata spesialis Governance and Anticorruption World Bank Indonesia, Amin Sunaryadi, di Jakarta, Kamis (10/11).

Mantan Ketua Komisi Pemberantasan Korupsi tersebut menduga, karena tidak ada pemetaan korupsi, penanganan yang diberikan kemungkinan besar keliru. Penanganan diberikan berdasar hipotesis.

Menurut Amin, dari 1971 hingga 1999 terdapat 30 jenis korupsi. Namun, masalahnya sama karena penegakan hukum hanya pada korupsi jenis/kelompok yang merugikan keuangan negara dan suap-menyuap.

Ketika KPK dibentuk, kata Amin, korupsi diasumsikan di urusan suap-menyuap dan pemerasan. "Dibangun seperti itu karena di awal pemetaannya diasumsikan suap-menyuap dan pemerasan paling banyak," kata Amin.

Peta kejadian korupsi yang ada saat ini hanya berdasar hipotesis (riset optimalisasi pemberantasan korupsi oleh Pusat Penelitian dan Pengembangan Kejaksaan Agung, Agustus 2009). Jenis/kelompok korupsi di sini meliputi kerugian keuangan negara (penegakan hukum dalam bentuk penuntutan 85 persen), suap-menyuap (penegakan hukum 8 persen), penggelapan dalam jabatan (penegakan hukum 2 persen), pemerasan (penegakan hukum 4 persen), perbuatan curang dalam bangunan (penegakan hukum 1 persen), benturan kepentingan dalam pengadaan dan gratifikasi (belum ada penegakan hukum).

"Belum ada yang dipenjarakan karena perbuatan curang dalam bangunan. Kalau kita perhatikan, semua bangunan yang dibangun dengan menggunakan uang negara, hasilnya selalu jelek, tetapi biayanya sangat mahal. Sementara kontraktor yang sama, pengawas yang sama, jika membangun bangunan untuk perusahaan swasta, hasilnya pasti bagus. Jadi, itu bukan faktor kontraktornya," kata Amin.

### Penyamaan persepsi

Menurut Herry dari Badan Pemeriksa Keuangan (BPK), perlu ada penyamaan persepsi tentang pemetaan. Korupsi bisa diartikan *fraud*. *Fraud* tentu tersembunyi. Dalam institusi yang tidak ditemukan korupsi, belum tentu tidak ada korupsi.

"Di BPK ada *road control system*. Kami berada di lingkungan yang rentan dengan perbuatan korupsi. Kami sadar itu dan membuat langkah kendali korupsi. Bagaimana cara menilai kerja pemerintahan dalam pengendalian korupsi? Kami mengiventarisasi aturan formal di Indonesia, kemudian memodifikasi perangkat aturan itu agar lebih membumi," kata Herry.

Untuk mengoptimalkan penanganan kasus dugaan korupsi, secara terpisah, Kepala Divisi Humas Polri Inspektur Jenderal Saud Usman Nasution berharap, permintaan izin kepada presiden oleh penyidik untuk menyelidiki dan menyidik kasus yang melibatkan pejabat pemerintah daerah sebaiknya ditiadakan.

Saud mengatakan, ketentuan tentang izin kepada presiden tersebut diatur dalam Undang-Undang Nomor 32 Tahun 2004 tentang Pemerintahan Daerah. Peraturan tersebut harus direvisi karena dapat menyita waktu atau menghambat penanganan kasus korupsi. (LOK/FER)

KORUPTOR BEBAS

# Penegak Hukum Harus Evaluasi Diri

JAKARTA, KOMPAS — Menyikapi kecenderungan peningkatan putusan bebas bagi terdakwa korupsi di pengadilan tindak pidana korupsi di daerah, penegak hukum harus mengevaluasi diri secara menyeluruh. Hasil evaluasi ini juga harus dilakukan secara transparan.

Hakim konstitusi Harjono dan Guru Besar Hukum Tata Negara Universitas Indonesia Jimly Asshidiqqie mengatakan hal tersebut secara terpisah di Jakarta, Kamis (10/11).

Harjono mengakui pembentukan pengadilan tipikor adalah tindakan yang terlalu reaksioner dan hanya memindahkan masalah. Namun, pembubaran pengadilan tipikor di daerah bukan solusi.

Sejelek apa pun putusan pengadilan, kata Jimly, para pejabat negara harus mengajak masyarakat menghormatinya. Tidak bisa negara demokrasi berkembang tanpa ada penghormatan kepada putusan pengadilan.

Di sisi lain, dengan banyaknya putusan bebas terdakwa korupsi, katanya, evaluasi harus dilakukan Mahkamah Agung dan Komisi Yudisial. Dalam hal ini, MA perlu proaktif mengevaluasi perekrutan hakim, termasuk tata kelola dan kapasitas kelembagaan secara menyeluruh dan transparan. Sementara KY mengecek ada tidaknya pelanggaran kode etik.

Selain itu, menurut Jimly dan Harjono, evaluasi juga harus dilakukan semua institusi penegak hukum, baik polisi maupun jaksa. Pasalnya, putusan pengadilan tidak hanya dilahirkan hakim, tetapi juga terkait dengan penegak hukum lainnya.

### Hakim berkualitas

Harjono mengatakan, hakim pengadilan tipikor jangan dianggap sebagai hakim kelas bawah. Oleh karena itu, perlu juga ditempatkan hakim-hakim senior dan berkualitas dengan tunjangan dan gaji yang tetap sesuai dengan kapasitas mereka.

"Masalahnya, apakah menjadi hakim tipikor cukup menarik? Sering kali orang menjadi hakim tipikor tidak untuk menangani korupsi, tetapi mencari pekerjaan," tuturnya.

Kejaksaan Negeri Kutai Kartanegara, Kalimantan Timur, meminta hakim pengadilan tipikor jeli dalam menjatuhkan putusan. Kejaksaan kecewa dengan putusan hakim yang membebaskan terdakwa korupsi. Padahal, menurut kejaksaan, dakwaan sudah sesuai dengan fakta hukum.

"Jika dakwaan lemah dapat ditolak melalui putusan sela. Dakwaan yang tidak sejalan dengan putusan hakim yang membebaskan terdakwa, baik itu memutus lepas dari tuntutan hukum maupun memutus bebas, adalah masalah penilaian terhadap sebuah fakta hukum," kata Kepala Seksi Pidana Khusus Kejaksaan Negeri Kutai Kartanegara Catur Widi Susilo, Rabu, di Kalimantan Timur.

Pekan lalu, Pengadilan Tipikor Samarinda melepaskan 14 anggota DPRD Kutai Kartanegara nonaktif dari segala tuntutan hukum karena perbuatan mereka dianggap bukan tindak pidana. Sebelumnya, Pengadilan Tipikor Bandung dan Surabaya juga memutus bebas terdakwa korupsi. (INA/ILO)

PEMERINTAHAN DAERAH

# Otonomi Daerah Perlu Ditata Ulang

JAKARTA, KOMPAS — Pelaksanaan otonomi daerah yang sudah berlangsung selama lebih dari 12 tahun perlu ditata ulang. Titik berat otonomi diusulkan dipindahkan dari tingkat kabupaten/kota ke tingkat provinsi.

Gagasan penataan ulang otonomi daerah itu dikatakan anggota Dewan Pertimbangan Presiden Bidang Pemerintahan dan Reformasi Birokrasi, Ryaas Rasyid, dalam diskusi bertemakan "Quo Vadis Otonomi Daerah" di kompleks parlemen, Senayan, Jakarta, Rabu (9/11). "Sekarang waktunya ditata ulang karena bertepatan dengan revisi Undang-Undang Nomor 32 Tahun 2004 tentang Pemerintahan Daerah," katanya.

Mantan Menteri Negara Otonomi Daerah itu kembali mengingatkan, tujuan pemberian otonomi di tingkat kabupaten/kota adalah untuk mempercepat pembangunan daerah. Percepatan pembangunan diperlukan untuk meningkatkan pertumbuhan ekonomi dan meningkatkan kesejahteraan masyarakat.

Pemberian otonomi daerah yang diikuti dengan pelaksanaan pemilihan umum kepala daerah (pilkada) secara demokratis, kata Ryaas, bertujuan membentuk pemerintahan yang mandiri. Pemerintahan harus bisa melayani dan menyejahterakan masyarakat. "Jika tak bisa menyejahterakan rakyat, buat apa ada pemerintah," ujarnya.

Namun, kenyataannya, pilkada yang sudah menghabiskan anggaran daerah hingga lebih dari Rp 100 triliun justru menghasilkan pemerintahan yang bermasalah. Tingkat korupsi pemerintah daerah semakin tinggi dan kinerja birokrasi terganggu karena dilibatkan dalam dukung-mendukung calon kepala daerah.

### Mutasi pegawai

Ketua Komite I Dewan Perwakilan Daerah Dani Anwar menambahkan, sekarang ini banyak kepala daerah yang semena-mena melakukan mutasi pegawai karena pertimbangan politis. "Pegawai yang tidak menjadi tim suksesnya biasanya dimutasi. Biasanya itu dilakukan petahana yang terpilih kembali," tuturnya.

Bukan hanya itu, otonomi daerah juga tidak berhasil membuat pemerintahan di daerah menjadi mandiri. Sebagian besar daerah masih bergantung pada alokasi anggaran dari pusat, baik berbentuk dana alokasi umum maupun dana alokasi khusus. Menurut Dani, umumnya 70 persen APBD kabupaten/kota habis untuk biaya aparatur, khususnya gaji pegawai.

Atas dasar itulah, Ryaas mengusulkan agar titik berat otonomi daerah dipindahkan ke tingkat provinsi. "Itu bukan berarti mencabut kewenangan yang dimiliki bupati/wali kota," katanya.

Kewenangan bupati/wali kota mengatur sendiri daerahnya tetap diberlakukan. Pemerintah pusat tinggal menambah kewenangan gubernur, seperti kewenangan mengoordinasikan bupati/wali kota di bawahnya. Pelaksanaan otonomi daerah tetap perlu dipertahankan. (NTA)

HARI PAHLAWAN

## Mahasiswa Rayakan dengan Unjuk Rasa

JAKARTA, KOMPAS — Unjuk rasa mahasiswa mewarnai peringatan Hari Pahlawan di sejumlah daerah, Kamis (10/11). Selain di Jakarta, unjuk rasa mahasiswa juga terjadi Samarinda, Kalimantan Timur; Malang dan Surabaya, Jawa Timur; Pekalongan, Jawa Tengah; Palangkaraya, Kalimantan Tengah; serta di Bandar Lampung, Lampung. Mahasiswa menyerukan Hari Pahlawan jangan hanya dirayakan secara seremonial, melainkan harus menjadi momentum untuk perbaikan negeri ini.

Dalam unjuk rasa di Samarinda, Kamis, mahasiswa yang mengatasnamakan Gerakan Rakyat Menggugat berjalan kaki dari Taman Makam Pahlawan Kesuma Bangsa menuju Kantor Gubernur Kaltim. Mereka membakar kotak kayu yang menyerupai keranda mayat sebagai simbol keprihatinan. "Kami ingin membangun gerakan rakyat melawan imperialisme," kata koordinator aksi, Latifa W Retyaningtyas.

Pengunjuk rasa menilai, kondisi bangsa saat ini tak ada bedanya dengan sebelum masa kemerdekaan 1945 karena berada dalam cengkeraman penjajahan negara lain. "Bedanya wilayah kita dulu benar-benar dijajah, sekarang kita dijajah secara ekonomi," ucapnya. Mahasiswa mendesak Presiden Susilo Bambang Yudhoyono menasionalisasi aset vital di bawah kontrol rakyat serta melibatkan rakyat dalam proses produksi.

Di Malang, anggota Pergerakan Mahasiswa Islam Indonesia bersitegang dengan aparat Poltabes Malang saat berunjuk rasa di Gedung DPRD Kota Malang, Kamis. Aksi yang juga diikuti mahasiswa dari Himpunan Mahasiswa Islam Malang itu menilai pemerintahan saat ini gagal dan perlunya nasionalisasi perusahaan asing untuk kesejahteraan rakyat.

Belasan mahasiswa dari Kesatuan Aksi Mahasiswa Muslim Indonesia Kota Pekalongan berunjuk rasa di Monumen Perjuangan Kota Pekalongan. Unjuk rasa dilakukan untuk mengobarkan semangat kepahlawanan dan mengingatkan generasi muda agar meneladani sikap pahlawan. Mereka juga mengadakan doa bersama di lokasi itu.

Sebaliknya, Kamis, mahasiswa dari Badan Eksekutif Mahasiswa Universitas Lampung turun ke jalan menyambut Hari Pahlawan. Mereka menyerukan perlunya pemberantasan korupsi sebagai "penjajah" baru. Dalam demo di Tugu Adipura Bandar Lampung, mahasiswa menyesalkan masih banyaknya kepala daerah yang menjadi tersangka korupsi dan bisa melenggang bebas lewat pengadilan. Pengunjuk rasa dari Gerakan Mahasiswa Nasional Indonesia Palangkaraya menyerukan perlunya pemaknaan baru dalam perayaan Hari Pahlawan, sesuai dengan kondisi bangsa saat ini.

(ILO/BAY/ONG/WIE/JON/ODY/CHE)

Lihat Juga Video "Presiden Peringati Hari Pahlawan di Kalibata" di vod.kompas.com/haripahlawan

KOMPAS/ALIF ICHWAN

**Veteran perang kemerdekaan** dari Brigade 17 Surakarta, Sugimanto (82), berdoa saat berziarah di pusara pahlawan revolusi Jenderal (Anumerta) Ahmad Yani di Taman Makam Pahlawan Nasional Kalibata, Jakarta, Kamis (10/11).

BANK CENTURY

## BPK Harus Independen

JAKARTA, KOMPAS — Tim Pengawas Pelaksanaan Rekomendasi Panitia Khusus Dewan Perwakilan Rakyat untuk kasus dana talangan ke Bank Century, Rabu (9/11), mengingatkan Badan Pemeriksa Keuangan untuk tetap independen melaporkan hasil audit forensik atas kasus itu. Apalagi, saat ini disinyalir ada upaya untuk memengaruhi temuan BPK tersebut.

"BPK jangan sampai mundur selangkah pun jika ada tekanan dari mana pun, termasuk dari Istana," kata anggota Tim Pengawas Pelaksanaan Rekomendasi Panitia Khusus Bank Century, Bambang Soesatyo, Rabu, di Jakarta.

Menurut dia, meski belum terbukti, tim mencurigai ada upaya pertemuan untuk mengeliminasi hasil audit forensik BPK terkait kasus Bank Century. Audit forensik BPK dijadwalkan diumumkan akhir November ini.

"Saya mendengar pertemuan antara Direktur Pelaksana Bank Dunia Sri Mulyani Indrawati dan Wakil Presiden Boediono di Istana Wapres, Selasa, dilakukan diam-diam. Padahal, pertemuan Sri Mulyani dengan Presiden Susilo Bambang Yudhoyono diberitakan media massa. Ini patut dicurigai," kata Bambang.

Sri Mulyani dan Boediono pernah menjadi Menteri Keuangan dan Ketua Komite Stabilitas Sektor Keuangan serta Gubernur Bank Indonesia saat proses pengucuran dana talangan Rp 6,7 triliun kepada Bank Century. Keduanya juga pernah diperiksa Komisi Pemberantasan Korupsi dan Panitia Khusus DPR untuk Bank Century.

Ketua BPK Hadi Purnomo, di Jakarta, menegaskan, BPK tidak mudah diintervensi siapa pun. "Jangan khawatir, BPK tetap independen," ujarnya.

Juru Bicara Wapres Yopie Hidayat mengakui ada pertemuan Sri Mulyani dan Boediono. Pertemuan itu tak terkait dengan kasus Bank Century. (HAR)

HARI PAHLAWAN

## *Tangis Pilu Janda Pahlawan...*

*Kesunyian begitu terasa kala Presiden Susilo Bambang Yudhoyono memimpin mengheningkan cipta bagi pahlawan bangsa, Kamis (10/11) pagi, saat upacara peringatan Hari Pahlawan di Taman Makam Pahlawan Kalibata, Jakarta.*

Entah apa yang ada di benak hadirin saat itu. Bisa saja mereka terharu atas pengorbanan dan jasa para pahlawan, bersyukur atas buah kemerdekaan yang dipersembahkan para pahlawan, atau bisa jadi prihatin atas segala ketimpangan saat ini.

Kontras dengan keheningan itu, di jalanan di depan Taman makam Pahlawan (TMP) Kalibata justru riuh oleh suara kendaraan bermotor yang padat melintas di sana. Sesekali terdengar bunyi klakson yang melengking atau umpatan lirih pengendara yang jengkel karena terjebak kemacetan dan arus lalu lintas yang dialihkan berbalik arah tanpa ada pemberitahuan sebelumnya.

Di tengah hiruk pikuk lalu lintas itu, isak tangis Mamah Suamah (68) yang berdiri di trotoar depan TMP Kalibata terasa menyayat hati. Kedua tangan janda mendiang Mayor Laut Achmad Chamim itu menggenggam erat sebingkai foto almarhum suaminya yang berpose gagah dalam balutan seragam TNI Angkatan Laut dan selembar fotokopi surat pemberian gelar tanda jasa pahlawan yang diberikan negara kepada suaminya pada 5 Oktober 1961.

"Saya ingin pemerintah tahu derita kami yang terus diancam harus keluar dari rumah dinas. Kami ini miskin, jadi biarlah kami tetap tinggal di rumah (dinas) yang telah kami tempati puluhan tahun," ujarnya.

Mamah menuturkan tekanan pihak Pangkalan Utama TNI AL III kepadanya dan belasan janda, purnawirawan, ataupun putra-putri purnawirawan TNI AL yang menempati rumah dinas di Jalan Gadang, Tanjung Priok. Sambil menunjukkan secarik fotokopi surat dari pihak Lantamal III tertanggal 21 Oktober 2011, Mamah mengatakan, dia dan sejumlah keluarga purnawirawan di sana diancam harus meninggalkan rumah dinas yang mereka tempati, paling lambat November ini.

"Kalau memang saya harus keluar dari rumah itu, saya minta jenazah suami saya dikeluarkan dulu dari (TMP) sini. Malu saya kalau suami saya jadi pahlawan, tetapi saya sendiri jadi gembel," katanya sambil terisak.

Hal tersebut, menurut Wakil Ketua Umum Forum Komunikasi Penghuni Perumahan Negara Mayor Jenderal Murwanto Suprapto, menjadi ironi di tengah kebijakan pemerintah akan moratorium pengambilalihan rumah dinas TNI dari purnawirawan dan keluarganya.

"Tolong aparat menghormati moratorium itu. Jangan digusur karena ini masalah manusia, apalagi janda pahlawan. Tidak ada artinya upacara ziarah di sini kalau (pemerintah) tidak menghargai jasa pahlawan, juga tidak menghormati kebijakannya sendiri," kata Murwanto.

Secara terpisah, Menteri Pertahanan Purnomo Yusgiantoro menyatakan, *status quo* diberlakukan atas rumah dinas yang ditempati purnawirawan, janda purnawirawan, dan putra-putri purnawirawan yang belum memiliki rumah. "Kepada mereka itu mesti ada kebijakan tersendiri dan tak boleh menggusur," katanya.

Wakil Menteri Pertahanan Sjafrie Sjamsoeddin mengatakan, kebutuhan tempat tinggal bagi prajurit yang masih aktif mencapai 150.000 rumah. Kebutuhan itu akan dipenuhi dengan membangun rumah sederhana yang baru dan menata rumah dinas yang kini masih ditempati purnawirawan.

"Purnawirawan diberi uang muka untuk mendapatkan perumahan. Karena keterbatasan alokasi anggaran, tentu ini juga memengaruhi besarnya perumahan yang bisa didapat," katanya.

(C WAHYU HARYO PS)

PARTAI NASDEM

## Target 10 Juta Anggota

JAKARTA, KOMPAS — Partai Nasional Demokrat menargetkan merekrut 10 juta anggota pada April 2012. Pada saat yang sama, Partai Nasdem juga menargetkan pembentukan kepengurusan di 79.000 desa/kelurahan.

Demikian sebagian rekomendasi Rapat Pimpinan Nasional Partai Nasdem yang disampaikan saat penutupan, Kamis (10/11) malam, di Jakarta. Penutupan itu dipimpin Ketua Umum Partai Nasdem C Patrice Rio Capella. Hadir pula pendiri organisasi kemasyarakatan Nasdem Surya Paloh dan Ketua Dewan Pakar Partai Nasdem Hari Tanoesoedibjo.

Dalam orasi politiknya, Surya Paloh menegaskan, target Partai Nasdem untuk memenangi Pemilu 2014. Untuk mewujudkan target itu, Partai Nasdem pada kuartal pertama menjelang pemilu harus bisa merekrut 20 juta anggota. Namun, hingga April tahun depan sudah harus merekrut 10 juta anggota.

"Tak ada satu desa pun yang tidak memiliki pengurus Partai Nasdem. Lebih dari itu, harus usahakan Partai Nasdem memiliki petugas di seluruh tempat pemungutan suara," ungkap Paloh.

Hari Tanoesoedibjo yang menyampaikan orasi politik perdananya menyatakan, Partai Nasdem memiliki momentum untuk menjadi partai besar. Momentum ini tidak terlepas dari politik yang dipengaruhi kondisi ekonomi global serta kondisi terkini bangsa Indonesia yang menginginkan perubahan.

Menurut dia, ketika ekonomi dunia berguncang, hampir dipastikan akan berdampak pada ekonomi Indonesia. Kalau tidak ada gebrakan atau perubahan, hampir dipastikan pertumbuhan ekonomi Indonesia tidak lebih baik dari kondisi saat ini.

Momentum menjadi besar itu, menurut dia, bisa diwujudkan jika kader Partai Nasdem mampu bekerja keras. (WHY)

# OPINI

e-mail: opini@kompas.com dan opini@kompas.co.id

TAJUK RENCANA

## SEA Games, Api Kebangsaan

**Semakin banyak orang yang meyakini, kalau kita menggeluti dua hal, ideal-lah hidup kita. Kedua hal tersebut adalah seni dan olahraga.**

Seni akan membuat kita peka secara budi dan rasa, sementara olahraga akan melatih kita *fair* dalam kehidupan, melihat kemenangan dan kekalahan sebagai hal yang rasional, biasa saja, serta menerapkan *fairness*, adil dan jujur, dalam tindak-tanduk kita. Selain itu, tentu saja baik seni maupun olahraga masih mengandung banyak kebaikan dan kemanfaatan lain.

Mulai hari ini hingga 22 November, Indonesia menjadi tuan rumah Pesta Olahraga Asia Tenggara atau SEA Games, kali ini yang ke-26. Ke-5.500 atlet dari 11 negara yang ambil bagian dalam ajang ini akan memperebutkan 548 medali emas. Jelas bahwa SEA Games untuk ukuran regional merupakan ajang untuk menakar pencapaian olahraga setiap negara peserta.

Sebagai negara yang paling besar wilayah dan jumlah penduduknya, Indonesia semestinya secara alamiah menjadi yang terunggul, seperti pernah dicapai pada periode 1977 hingga 1997 meski dalam periode tersebut Thailand sempat menyusul prestasi kita, seperti terjadi pada tahun 1985. Alih-alih terpacu pada era Reformasi, prestasi olahraga kita justru semakin meredup. Pemimpin datang silih berganti, tetapi di ajang SEA Games kita justru terpuruk. Ini suatu tragedi!

Hasil yang tidak menggembirakan tersebut sudah semestinya menjadi bahan masukan bagi para pengelola organisasi olahraga di Tanah Air dan mengupayakan perbaikannya tanpa berlama-lama.

Lebih dari itu, tak sedikit pihak yang melihat bahwa olahraga juga cermin kondisi suatu negara, apakah itu dari sosial-ekonomi atau politiknya. Kalau faktor-faktor tersebut tidak kondusif bagi olahraga, jangan harap ada prestasi yang mengesankan di bidang itu.

Kita memang mengelus dada saat menoleh proses persiapan SEA Games Ke-26 ini, di mana kita justru melihat ada dugaan kasus korupsi wisma atlet, ada anggaran yang tak segera turun, hingga persiapan sarana dan prasarana nyaris tak terkejar.

Dengan persiapan seperti itu, wajar kalau lalu terjadi hal yang tak elok, seperti lagu kebangsaan negara peserta terhenti di tengah jalan saat diputar menjelang pertandingan pembuka sepak bola. Seharusnya hal semacam itu tidak boleh terjadi setelah zaman semakin maju, pengalaman kita sudah setumpuk, dan ilmu organisasi penyelenggaraan bisa diperoleh di mana-mana.

Dengan persiapan yang masuk akal dibilang kedodoran tersebut, kita masih berharap SEA Games Ke-26 menjadi satu titik balik dalam pencapaian olahraga nasional. Idealnya memang kita juara umum, tetapi jelas itu membutuhkan upaya dan pencapaian ekstra bagi atlet kita. Dalam bingkai nasionalisme, kita berdiri di belakang para atlet kita untuk mencapai prestasi yang membanggakan.

## Krisis Utang dan Pemimpin

**Pemerintahan di zona euro berjatuhan lantaran krisis utang di luar kendali. Krisis lalu melahirkan instabilitas dan memicu ketidakpastian global.**

Perdana Menteri Italia Silvio Berlusconi dan PM Yunani George Papandreou adalah dua pemimpin terakhir yang menambah daftar kejatuhan pemerintahan zona euro. Sebelumnya, PM Irlandia, Portugal, dan Slowakia harus menghadapi ketidakpercayaan dan kehilangan kekuasaan gara-gara tak bisa mengelola krisis dan implikasi politisnya. Intinya, mereka dinilai tidak becus mengelola ekonomi dan keuangan, termasuk terjadinya timbunan utang negara.

Mereka menggali lubang tutup lubang. Mereka mencari utang baru untuk menutupi utang lama. Akhirnya timbunan utang menggunung. Mereka salah kelola.

Kini, PM Spanyol Jose Luis Rodriguez Zapatero menghadapi tekanan politik dan perlawanan ketat soal program penghematan pengeluaran pemerintah. Nasib Presiden Perancis Nicolas Sarkozy juga tidak menentu. Sementara Kanselir Jerman Angela Merkel menghadapi penurunan popularitas di mata rakyat karena dianggap terlalu bermurah hati menolong negara tetangga di zona euro.

Berjatuhannya pemimpin pemerintahan itu otomatis menimbulkan pertanyaan di kalangan pemodal dan pelaku usaha akan masa depan stabilitas dan pertumbuhan ekonomi berkelanjutan. Penyelesaian krisis utang itu tidak bisa dilakukan dengan resep instan dan generik karena kondisi dan karakteristik negara berbeda-beda. Resepnya antara lain privatisasi aset negara untuk membayar utang, mengurangi belanja pemerintah, memangkas berbagai subsidi, tetapi itu ditentang keras. Di sisi lain, pengurangan belanja pemerintah menekan pertumbuhan ekonomi yang justru diperlukan untuk mencegah tambahan penganggur.

Ketidakpastian itulah yang membuat pasar keuangan global panas-dingin, bergerak liar tak menentu, sesuai persepsi dan prediksi pelaku. Apalagi, persoalan keuangan itu sudah merembet ke sektor riil produksi karena menurunnya permintaan barang kebutuhan gara-gara masyarakat mesti menghemat pula pengeluarannya. Dampaknya meluas juga ke produsen di seluruh dunia yang selama ini memasok kebutuhan impor Eropa.

China sebagai pemasok global, termasuk ke negara-negara Eropa, sudah merasakannya. Padahal, China dan Asia, juga Rusia yang masih memiliki kelebihan sumber daya finansial diharapkan ikut secara signifikan berperan mengatasi persoalan Eropa tersebut.

Hikmah dan pelajaran dari sana adalah pengelolaan ekonomi dan keuangan mesti transparan dan hati-hati sehingga kredibel, yang dipimpin oleh pemimpin pemerintahan. Di Indonesia, hal paling ditakutkan terkait pengelolaan utang adalah anggaran yang dibiayai utang pun dikorupsi, dinikmati segelintir orang, tetapi ditanggung semua orang dengan membayar pajak.

KOMPAS

TERBIT SEJAK 28 JUNI 1965

Pemimpin Umum: Jakob Oetama
Wakil Pemimpin Umum: Agung Adiprasetyo, Sr. Sularto
Pemimpin Redaksi/Penanggung Jawab: Rikard Bagun
Wakil Pemimpin Redaksi: Trias Kuncahyono, Taufik H. Mihardja
Redaktur Senior: Nirok Lelosono, August Parengkuan
Redaktur Pelaksana: Budiman Tanuredjo
Wakil Redaktur Pelaksana: Andi Suruji, James Luhulima
Sekretaris Redaksi: Retno Bintarti, M. Nasir

# Menuju Negara Adikuasa 2045

*Oleh SOEGENG SARJADI*

**Daoed Joesoef benar. Kita sekarang memang sedang berperang. Bukan seperti perang para pahlawan pejuang kemerdekaan untuk mengusir penjajah, melainkan perang untuk memenangi perdamaian (*Kompas*, 4/10).**

Perang itu tentu saja lebih kompleks dengan musuh yang berlapis-lapis yang terdiri dari semua negara di dunia, termasuk yang menyebut diri sebagai negara sahabat. Tujuan perangnya bukan pengusiran dan penghancuran kehadiran fisik musuh, melainkan untuk memuliakan rakyat. Setiap rakyat menjadi bahagia karena cukup sandang, pangan, papan, sehat, dan berpendidikan. Kebahagiaan akan sempurna secara relatif kalau mereka juga bisa menabung dan berdarmawisata.

Kemenangan perang untuk memenangi perdamaian tersebut hanya mungkin terwujud apabila pada masa kini dan masa depan, setiap warga negara Indonesia, terutama kelas menengahnya, menyadari bahwa musuh mereka sejatinya adalah kelas menengah dari negara-negara lain. Apabila kelas menengah ini berat ke bandul konsumtif daripada produktif, secara hipotesis, kehidupan bangsa ini pada masa depan akan sulit.

Keadaan akan semakin buruk kalau para mahasiswa, yang seharusnya menjadi kognitariat muda, malah sering terjebak dalam tawuran antarsesama mahasiswa. Mereka lupa bahwa musuh sebenarnya yang harus mereka hadapi adalah para mahasiswa dari belahan dunia lain yang setiap hari tekun belajar dan membaca di perpustakaan. Jika keadaan ini terus berlangsung, bisa dipastikan kita akan gagal memenangi perdamaian.

### Terlalu berisik

Padahal, Indonesia saat ini, dengan produk domestik bruto (PDB) sekitar Rp 7.300 triliun, sudah menempati posisi ke-16 dalam kelompok G-20. Jika PDB ini naik Rp 3.000 triliun lagi dalam beberapa tahun ke depan, Indonesia tidak tertutup kemungkinan akan berada di urutan kesebelas dalam G-20.

Maknanya, Republik mempunyai potensi luar biasa untuk menjadi negara besar. Kita punya peluang untuk menjadi negara adidaya pada tahun 2045. Terlepas dari semua kekurangan seperti masih melembaganya korupsi dan kemiskinan, negara ini sedang menuju ke sana.

Agar akselerasi menuju negara adidaya bergerak konstan, salah satu syarat krusial yang harus dipenuhi adalah kelas menengah jangan terlalu berisik. Selama ini, saya menilai, kelas menengah kita pada umumnya terlalu berisik dan konsumtif, terutama politisinya. Mereka *noisy but voiceless*. Benar, perilaku konsumtif mereka telah ikut menggerakkan roda perekonomian bangsa ini. Akan tetapi, gaya hidup demikian tidak memberikan inspirasi apa pun untuk menjamin kelangsungan hidup bangsa.

Sebenarnya kelas menengahlah yang menjadi penikmat kebebasan berekspresi, hak-hak istimewa, dan kemewahan demokrasi yang lain. Mereka menikmati bicara bebas, menulis bebas, berorganisasi, menjadi elite partai, berdaya beli, dan menikmati segala fasilitas publik jauh lebih baik dibandingkan dengan massa rakyat. Dengan seluruh sumber daya tersebut, kelas menengah Indonesia bukanlah sekadar perahu tongkang. Mereka adalah kapal induk yang bisa meluncurkan rudal dan menjadi landasan pesawat-pesawat tempur.

Dengan istilah lain, mereka bisa menentukan arah bangsa dan negara. Oleh sebab itu, seharusnya mereka mampu menjadi energi yang ledakannya setara dengan kekuatan delapan bom neutron. Merekalah seharusnya pengibar bendera pembaru dan tegak dengan prinsip bahwa apa pun yang mereka lakukan adalah dalam rangka bernegara.

Akan tetapi, realpolitik berbicara lain. Hanya irisan kecil dari kelompok kelas menengah yang mau menjadi panglima perang untuk memenangi perdamaian. Mereka ini menempuh jalan sepi, menanjak, dan sulit untuk mendidik masyarakat agar mereka lebih memahami realitas sosial dan politik yang berlaku.

Tentu ceritanya akan berbeda apabila mayoritas kelas menengah mau menjadi pahlawan untuk memenangi perdamaian dan membawa Indonesia menuju negara adidaya pada tahun 2045. Seandainya itu terjadi, lompatan sejarah dan peradaban akan dinikmati bangsa Indonesia lebih cepat daripada prediksi konservatif, yaitu setelah tahun 2050.

Secara obyektif, modal untuk menjadi negara adidaya sebenarnya sudah ada. Dari ranah ekonomi, misalnya, tanah air ini punya segalanya. Tidak mengherankan jika dengan pergerakan lambat industri manufaktur dan keterbatasan infrastruktur saat ini, Indonesia masih bisa berdiri tegak di antara negara-negara G-20. Sementara dari ranah politik, bangsa ini luar biasa karena bisa menunjukkan kepada dunia bahwa Islam ternyata selaras dengan demokrasi. Suatu kekhawatiran yang dulu menghantui banyak negara. Selain itu, pemilu juga selalu berlangsung damai dan otonomi daerah menjadi keniscayaan.

### Ujung tombak

Kelas menengah sebagai belahan masyarakat yang paling menikmati hak-hak istimewa yang disediakan demokrasi selayaknya tidak hanya berisik, tetapi juga menjadi ujung tombak dari lompatan peradaban bangsa. Mereka tak boleh diam ketika melihat ketidakadilan, apalagi kalau melihat fenomena negara dalam negara.

Jika keuntungan PT Freeport sebesar yang diisukan selama ini, yaitu Rp 8.000 triliun per tahun, itu sama dengan PDB Indonesia. Fenomena itu tak ubahnya negara dalam negara. Adalah tugas kelas menengah untuk melakukan tekanan politik terhadap para pembuat keputusan agar praktik seperti itu berhenti.

Itulah sikap pahlawan.

SOEGENG SARJADI
*Pendiri Soegeng Sarjadi Syndicate*

# Waspadai Pangan 2012

*Oleh DWI ANDREAS SANTOSA*

**_Kompas_ (2/11/2011) mengeluarkan berita yang cukup mengkhawatirkan tentang status produksi pangan kita. Produksi bahan pangan utama: beras, jagung, dan kedelai, tahun 2011 turun 1,63 persen, 5,99 persen, dan 4,08 persen dibandingkan dengan 2010. Impor pangan juga meningkat tajam.**

Periode 2010-2011 impor beras 2,2 juta ton. Bahkan, hingga Oktober 2011, impor beras sudah 1,4 juta ton, sedangkan impor gandum, jagung, dan kedelai 6,7 juta ton, 1,5 juta ton, dan 4,7 juta ton (USDA, 12/10/2011). Ketergantungan ini sungguh mengkhawatirkan karena produksi pangan dunia juga melambat naik.

Krisis pangan dunia 2008 dimungkinkan berulang 2012 sehingga stok pangan yang bisa diperdagangkan menipis. Tanda-tanda mulai tampak ketika indeks harga pangan mencapai rekor tertinggi 40 tahun meski kemudian menurun beberapa bulan terakhir (FAO, 3/11/2011). Yang merisaukan, indeks harga pangan tinggi justru terjadi ketika dunia dilanda krisis.

Bagi Indonesia, situasi 2012 akan jauh berbeda dari 2008. Pada tahun 2008 dan berlanjut tahun 2009 iklim sungguh berpihak ke Indonesia. Saat itu fenomena La Nina membawa butiran-butiran air yang membasahi sepanjang tahun sehingga produksi bisa dipacu.

Tahun 2011 iklim tergolong normal sehingga tak ada alasan untuk menyalahkan iklim terkait penurunan produksi pangan. Kita harus waspada karena Indonesia akan mengalami fenomena El Nino yang bermakna iklim kering berkepanjangan tahun 2012. Musim kering di Sumatera, Kalimantan, dan sentra produksi padi di Jawa akan mulai sekitar Februari 2012 (IRI, prediksi Oktober 2011).

JITET

### Kedaulatan pangan

Tidak ada solusi instan untuk meningkatkan produksi pangan nasional. Salah satu kunci utama adalah pengelolaan air. Konsep sederhana tetapi diabaikan dalam 30 tahun terakhir ini adalah jangan biarkan "air mengalir sampai jauh". Namun, hanya 10 persen air irigasi yang bisa dikendalikan, jauh dari nilai ideal sebesar 50 persen. Sebanyak 50 persen dari 798.372 hektar jaringan irigasi strategis nasional di Pulau Jawa rusak hingga rusak parah dan sekitar 27 persen dari seluruh jaringan irigasi nasional perlu direhabilitasi (Dirjen SDA Kementerian Pekerjaan Umum, makalah 5/6/2008).

Selain masalah air, akhir-akhir ini tanaman transgenik menjadi isu seksi bagi para birokrat, ilmuwan, dan ekonom. Tanaman tersebut diharapkan menjadi suatu "loncatan teknologi" sebagaimana teknologi benih unggul, pupuk, dan pestisida pada tahun 1960-an yang membawa umat manusia keluar dari "jebakan Malthus".

Kenyataannya hingga saat ini tidak ada tanaman padi dan gandum transgenik. Kalaupun ada, hanya sebatas dalam skala penelitian karena bisa jadi konsumen, baik di negara maju maupun berkembang, enggan mengonsumsi.

Persepsi lain adalah tanaman transgenik potensial untuk meningkatkan produksi pangan. Hal tersebut juga tak benar karena puluhan gen yang bertanggung jawab terhadap produksi tidak mungkin dimodifikasi seluruhnya. Maka upaya peningkatan produksi hingga saat ini tetap harus mengandalkan metode pemuliaan tanaman konvensional.

Sejak pertama kali dikomersialisasikan hingga 15 tahun kemudian, yang ditanam dalam skala besar hanya empat tanaman transgenik, yaitu kapas, kanola, jagung, dan kedelai. Itu pun hanya dua sifat yang dimodifikasi, yaitu tahan hama dan tahan herbisida. Konstruksi keempat tanaman tersebut tidak dalam kerangka tujuan mulia *feed the world*, tetapi murni kepentingan bisnis.

Meskipun krisis pangan di Indonesia tahun 2012 tampaknya sulit dihindarkan, rakyat akan sangat berterima kasih jika pemerintah bisa meletakkan dasar-dasar pembangunan pertanian berkelanjutan. Paradigma ketahanan pangan yang selama ini dianut perlu ditinjau ulang. Kenyataan menunjukkan, ketahanan pangan nasional dalam kerangka perdagangan internasional telah membalikkan posisi negara berkembang dari eksportir menjadi importir pangan.

### Reformasi agraria

Maka mengubah paradigma ketahanan pangan ke kedaulatan pangan dan petani perlu menjadi gerakan bersama. Menurunnya luasan sawah dari 7,9 juta hektar tahun 2004 menjadi 7,3 juta hektar saat ini merupakan lampu merah yang harus segera diatasi. Di sisi ini program reformasi agraria menjadi solusinya.

Pembentukan badan usaha milik petani untuk memanfaatkan tanah-tanah telantar adalah jawabannya, bukan menyerahkan kepada korporasi.

Reformasi agraria melalui okupasi lahan telantar di dua desa di Wonosobo telah mengubah kesejahteraan petani. Setelah program berjalan enam tahun, produksi padi meningkat 376 persen, jagung 229 persen, dan ubi kayu 333 persen (Ngabidin dan Lusiana, Federasi Serikat Petani Indonesia, 2007).

Mengembangkan kedaulatan petani atas teknologi adalah hal lain yang perlu dilakukan. Petani dari Ikatan Petani Pengendali Hama Terpadu bersama Yayasan Field berhasil mengembangkan varietas padi dengan potensi produksi 9-12 ton per hektar. Peningkatan produksi signifikan juga banyak dilaporkan akibat penggunaan pupuk organik dan pupuk hayati. Kesalahan fatal terjadi ketika pupuk organik dijadikan "proyek nasional" dan diserahkan produksinya kepada perusahaan-perusahaan besar.

Pestisida hayati juga mulai dikembangkan oleh banyak kelompok tani di Indonesia dan memerlukan dukungan, baik dari pemerintah maupun ilmuwan. Hal tersebut terkait meledaknya populasi wereng yang salah satunya akibat "program padi hibrida" yang tidak tahan wereng.

Terakhir, gerakan penanaman tanaman pangan dan hortikultura perlu digalakkan di kota-kota. Program *urban and peri-urban agriculture* sukses dilaksanakan di Kuba, Bolivia, Kolombia, Kongo, dan Tanzania. Pertanian kota yang dikelola baik memiliki produktivitas 2-3 kali lipat pertanian konvensional.

Optimisme tetap harus dibangun menghadapi situasi pangan pada masa depan. Semoga berbagai upaya itu mampu menyelamatkan produksi pangan kita.

DWI ANDREAS SANTOSA
*Ketua Program S-2 Bioteknologi Tanah dan Lingkungan IPB; Aktif di Gerakan Petani*

# Kontroversi Pengadilan Tipikor Daerah

*Oleh W RIAWAN TJANDRA*

**Wacana yang mempersoalkan eksistensi pengadilan tindak pidana korupsi di daerah kini semakin menguat. Bahkan, cukup banyak pendapat yang menghendaki pembubaran pengadilan tipikor di daerah.**

Pembentukan pengadilan tipikor didasarkan atas Pasal 54 Undang-Undang Nomor 30 Tahun 2002 tentang Komisi Pemberantasan Tindak Pidana Korupsi (KPK). Pasal 54 Ayat (1) UU KPK tersebut mengatur bahwa pengadilan tipikor berada di lingkungan peradilan umum. Selanjutnya, Ayat (2) dari Pasal 54 UU tersebut menentukan bahwa untuk pertama kali pengadilan tipikor, sebagaimana dimaksud pada Ayat (1), dibentuk pada Pengadilan Negeri Jakarta Pusat yang wilayah hukumnya meliputi seluruh wilayah negara Republik Indonesia.

Dualisme pengaturan mengenai lokus kewenangan pengadilan tipikor mulai tampak dari pengaturan pada Pasal 54 Ayat (2) UU KPK yang semakin terlihat rancu dengan adanya pengaturan Pasal 54 Ayat (3) UU KPK yang mengatur bahwa pembentukan pengadilan tindak pidana korupsi, selain sebagaimana dimaksud pada Ayat (2), dilakukan secara bertahap dengan keputusan presiden. Dengan adanya pengaturan tersebut, terkesan adanya politik hukum untuk mengatur secara khusus eksistensi pengadilan tipikor sebagai spesialisasi di lingkungan peradilan umum di seluruh wilayah di Indonesia.

Mahkamah Konstitusi (MK) melalui putusan nomor 012-016-019/PUU-IV/2006 tanggal 19 Desember 2006 pernah menguji secara materi beberapa ketentuan dari UU KPK tersebut. Dari 10 petitum yang diajukan uji materi, hanya satu yang dikabulkan MK, yaitu yang berkaitan dengan Pasal 53, yang substansinya menyangkut pengadilan tipikor.

Substansi permohonan yang terkait Pasal 53 ini menyatakan bahwa terdapat dualisme pengadilan yang mengadili perkara korupsi, yakni peradilan umum (pengadilan negeri) dan peradilan khusus (pengadilan tipikor yang secara struktural juga di bawah lingkungan peradilan umum). Keadaan demikian oleh MK dinyatakan ada diskriminasi di depan hukum, yang tidak sejalan/inkonstitusional dengan Pasal 27 Ayat (1) UUD 1945.

Akhirnya, dalam uji materi tersebut, MK memutuskan bahwa Pasal 53 UU KPK bertentangan dengan UUD 1945 karena menimbulkan standar ganda peradilan korupsi antara peradilan umum yang dilakukan pengadilan negeri dan pengadilan tipikor. Akan tetapi, MK tidak menyatakan eksistensi pengadilan tipikor bertentangan dengan UUD 1945. MK hanya memutuskan agar dasar hukum pengadilan tipikor diperkuat dengan membuat UU baru. MK juga menentukan waktu paling lama tiga tahun setelah putusan MK ini harus sudah ada UU pengadilan tipikor yang baru.

### UU khusus

Kontroversi menyangkut eksistensi pengadilan tipikor di daerah, yang sekarang berkembang luas, sebenarnya dipicu oleh eksistensinya yang tak diatur secara khusus melalui undang-undang yang seharusnya bisa secara lebih komprehensif mengatur eksistensi pengadilan tipikor tersebut. Pengaturan mengenai pembentukan pengadilan tipikor seharusnya mengikuti putusan MK tersebut, yang menghendaki adanya sebuah UU khusus.

Melalui sebuah UU khusus seharusnya bisa dilegislasi secara lebih komprehensif konsiderasi, asas/prinsip pembentukan, mekanisme pengisian/pengangkatan hakim tipikor beserta persyaratannya secara lebih ketat terkait kompetensi para hakim tipikor dan berbagai pengaturan yang mampu memperkuat kapasitas institusi pengadilan tipikor sebagai sebuah pengadilan yang bersifat luar biasa (*extra-ordinary*). Ini sejalan dengan sifat tindak pidana korupsi yang juga dinisbatkan sebagai suatu kejahatan luar biasa.

Maka, pilihan untuk mempertahankan eksistensi pengadilan tipikor tetap merupakan sebuah kebijakan luar biasa yang secara normatif tetap dimungkinkan.

Namun, sambil menanti lahirnya UU pengadilan tipikor yang baru, sebagaimana diamanatkan oleh MK, tafsir atas Pasal 54 Ayat (3) UU KPK harus dilihat sebagai sebuah klausul diskresi bagi pemerintah yang untuk saat ini berwenang untuk meninjaunya kembali. Artinya, pengadilan tipikor dikembalikan hanya ada di Jakarta untuk mencegah banalitas pemberantasan korupsi di daerah yang kini kian marak terjadi melalui pembebasan para pelaku korupsi melalui sejumlah putusan yang kontroversial.

W RIAWAN TJANDRA
*Direktur Program Pascasarjana dan Dosen Fakultas Hukum Universitas Atma Jaya Yogyakarta*

## POJOK

SBY: Otonomi khusus Papua kurang efektif. *Tumben tidak buka kantor di sana, Pak?*

◆

Hatta Rajasa terima penghargaan Asia Society. *Selain 26 November nanti,* credit point *untuk 2014!*

◆

Di tanggal 11-11-2011 sedikitnya 1.000 pasangan di Jakarta menikah. *Pernikahan bukan "mengukir di langit, melukis di laut"!*

◆

Dua kali kalah pilpres, Megawati ingin maju pada Pilpres 2014. *Sudah dikaji tidak terantuk tiga kali, kan?*

Mang Usil

## REDAKSI YTH

Surat untuk Redaksi Yth hendaknya dilengkapi fotokopi KTP/SIM/paspor yang masih berlaku, berikut nomor telepon yang dapat dihubungi. Kompas tidak mengembalikan surat-surat yang diterima.
**e-mail: opini@kompas.com dan/atau opini@kompas.co.id**

### Timbunan Sampah Ganggu Perjalanan Kereta Listrik

Gangguan pada lintasan kereta listrik rute Stasiun Depok Baru-Pondok Cina-Universitas Indonesia baru-baru ini ternyata akibat timbunan sampah di Pasar Kemiri Muka, yang tak jauh dari Stasiun Depok Baru. Kereta harus antre memasuki stasiun tujuan selanjutnya untuk mencegah tabrakan.

Timbunan sampah itu sangat merugikan banyak penumpang kereta listrik kelas ekonomi yang saban pagi memadati gerbong-gerbong demi tepat waktu tiba di tempat kerja. Keterlambatan masuk kereta di stasiun selanjutnya sangat membuang-buang waktu para penumpang, yang memilih kereta listrik terutama untuk menghemat waktu dibandingkan dengan moda transportasi lain.

Sampah menumpuk yang mengganggu penumpang kereta bukan hanya terjadi di Stasiun Depok Baru. Lahan pembuangan sampah dekat Stasiun Citayam cukup mengganggu perjalanan menuju stasiun tersebut. Meski tak mengganggu perjalanan kereta listrik secara langsung, jalan sempit membuat truk pengangkut sampah yang beroperasi beberapa minggu sekali itu menciptakan kemacetan cukup parah di sekitar Stasiun Citayam. Akibatnya, penumpang kereta listrik sering harus berjalan kaki agar sampai di stasiun tersebut.

ACHMAD ROMANDHONY
*Jalan Cipinang Bali II, Jatinegara, Jakarta Timur*

### Masa Pakai Laptop Lenovo Singkat

Pada 10 September 2011 saya membeli laptop merek Lenovo seri Edge 420S di toko komputer kawasan Mangga Dua, Jakarta. Belum genap satu bulan pemakaian, pada 4 Oktober laptop itu rusak dan tak bisa dihidupkan. Kemudian saya kembalikan ke toko untuk diperiksa. Katanya, kerusakan pada laptop merupakan bawaan dari pabrik, bukan karena pemakaian.

Saya minta ganti dengan laptop baru karena saya butuh untuk menyelesaikan pekerjaan. Setelah saya ikuti prosedur pengaduan, jawaban dari distributor Lenovo mengecewakan. Katanya, penggantian dengan laptop baru berlaku untuk dua minggu pertama. Saya jelaskan bahwa laptop tersebut tak saban hari dipakai dalam satu bulan. Usia pakai belum dua minggu.

Saya sudah menghubungi distributor Lenovo, mulai dari cabang Mangga Dua hingga kantor pusat Notebook 88 di Jalan Ketapang, Jakarta. Namun, saya dipingpong ke sana kemari tanpa penyelesaian.

ADHITYA YUNARDI
*Jalan Taman Flamboyan Nomor 24, Babakan Ciparay, Kota Bandung*

### Simpati Telkomsel Sedot Pulsa

Saya sudah lebih dari lima tahun berlangganan kartu Simpati Telkomsel. Nomor saya 081 210399xxx. Dalam beberapa pekan terakhir terjadi pemotongan pulsa seenaknya. Pada 5 September lalu, pukul 22.00, tercatat saldo Rp 33.607. Keesokannya, pada pukul 04.00, saldo hanya tersisa Rp 8.607. Berarti pulsa hilang tercuri Rp 25.000. Langsung saya isi kembali Rp 50.000.

Pada 15 September pukul 13.00 saldo pulsa Rp 31.519. Beberapa saat kemudian pulsa tiba-tiba hilang Rp 5.000. Pada 23 September pukul 18.00 saldo Rp 18.302 dan pukul 19.00 tersisa Rp 7.952. Terpotong Rp 10.350.

Semua pemotongan itu terjadi ketika saya tak menggunakan telepon, juga tak mengirim SMS. Ada pula SMS Bonus 9599 dengan hadiah pulsa Rp 100 juta. Ketika SMS dibuka, saya langsung dibebani 2 x Rp 3.000.

Saya mendatangi Gerai Telkomsel Buncit, Jakarta Selatan. Katanya, pemotongan tersebut karena saya mengikuti kuis. Padahal, saya tak pernah minta diikutkan kuis.

IDRUS ZEN
*Kalibata Pulo Gg IV/50 A, Pancoran, Jakarta Selatan*

### Membaca Tagihan Standard Chartered

Saya pemegang kartu kredit Standard Chartered Bank nomor 4511 9700 03xx xxxx. Pada lembar tagihan tanggal cetak 7 September 2011 tertera CR Guard sebesar Rp 120.852 dengan total tagihan Rp 1.434.929. Padahal, bulan-bulan sebelumnya tidak sebesar itu. Pada Agustus 2011, total tagihan Rp 1.326.048, CR Guard Rp 7.116. Pada Juli 2011, total tagihan Rp 1.094.794, CR Guard Rp 1.498.

Pada 15 September lalu saya mengadu melalui telepon. Saudara Elo menjawab bahwa ada perubahan hitungan. Dia minta maaf karena belum mengonfirmasikan perubahan tersebut kepada saya.

Saya kecewa Standard Chartered Bank bertindak demikian. Saat itu juga saya minta penghentian program CR Guard terhitung per 15 September 2011.

TAN SAMUEL
*Jalan Cendana VI, Poris Indah, Tangerang*

# *Buruk Freeport, Papua Dikorbankan*

*Oleh SITI MAIMUNAH*

**Ketidakpuasan rakyat Papua terhadap tambang tembaga dan emas raksasa Freeport-Rio Tinto bukan hal baru. Pemotongan pipa konsentrat pada Oktober 2011 itu merupakan pengulangan kejadian pada tahun 1977.**

DIDIE SW

Aksi memprotes kekerasan di sekitar tambang yang dilakukan oleh militer bahkan telah terdengar sejak masa-masa awal perusahaan itu merampas tanah orang Amungme. Protes tersebut terus membesar dan meluas. Freeport-Rio Tinto menjadi sumber ketidakpuasan orang Papua. Juga rakyat Indonesia.

Tambang emas dan tembaga Freeport-Rio Tinto bagai duri dalam daging. Sebagian pendapatan negara merupakan sumbangannya melalui royalti dan pajak, tetapi berbagai kejahatan kemanusiaan dan lingkungan terjadi sejak perusahaan datang. Dimulai dengan pengambilan paksa dan pembongkaran tanah adat orang Amungme.

Bagi orang Amungme, tanah adat tersebut diyakini sebagai ibu. *Dugu-dugu* sebagai tempat peristirahatan sang ibu di puncak Gunung Etzberg dihancurkan. "Bagaimana perasaanmu jika kami ambil ibumu dan kami belah payudaranya? Itulah perasaan orang Amungme sekarang," kata Linda Beanal, perempuan Amungme, pada tahun 2008.

#### Udang di balik batu

Lalu terjadilah pengamanan khusus tambang ini oleh tentara dan polisi. Jumlahnya bertambah dari waktu ke waktu. Ternyata ada uang di balik pertambahan itu. Indonesia Corruption Watch (ICW) melaporkan, Freeport-Rio Tinto membayar jasa keamanan untuk kepolisian dan TNI sebesar 79,1 juta dollar AS, sekitar Rp 711 miliar, dalam kurun 2001-2010 untuk mengamankan tambangnya (*Kompas*, 1/11).

Penambahan aparatur keamanan tersebut semakin menjauhkan perundingan, apalagi jawaban damai, dari bumi Papua. Sayangnya, Amerika Serikat, negara asal perusahaan tambang itu, seolah-olah meniupkan angin segar. Tahun lalu mereka justru memperpanjang kerja sama pengembangan hubungan militer dengan Indonesia. Mereka melakukan 150 kegiatan, pertukaran, dan kunjungan militer tahun ini.

Padahal, kekerasan dan pembunuhan di sekitar pertambangan tak terhitung. Tak hanya menimpa rakyat biasa, juga buruh perusahaan. Indonesia menyediakan buruh paling murah untuk tambang ini. Upah terendah mereka Rp 6 juta per bulan, sementara upah terendah buruh perusahaan itu di negara asalnya mencapai 30 kali lipatnya. Namun, saat buruh menuntut kebebasan berserikat, perbaikan kondisi kerja, penghapusan diskriminasi hak dan fasilitas antara pekerja asli Papua dan asing, serta kenaikan upah, mereka justru diintimidasi dan dirundung kekerasan.

Petrus Ayamiseba (36), anggota serikat pekerja PT Freeport-Rio Tinto, ditembak mati polisi (*Kompas*, 4/11) pada 10 Oktober lalu saat melakukan mogok kerja sejak September 2011. Namun, yang banyak dilupakan dari tambang emas raksasa ini adalah perusakan lingkungan hidup yang masif lebih dari empat dasawarsa.

Freeport-Rio Tinto telah meningkatkan pembuangan limbahnya sejak 1972, dari 75.000 ton hingga menjadi 230.000 ton per hari. Hasil kajian dampak lingkungan hidup pertambangan Freeport-Rio Tinto (Walhi, 2006) menemukan limbah *tailing* telah merusak 36.000 hektar kawasan Sungai Ajkwa sepanjang 60 kilometer ke arah laut.

Akhir Oktober lalu Menteri Kehutanan menuding Freeport mencemari 200.000 hektar hutan Papua. Jika tambang ditutup pada 2041 nanti, perusahaan akan meninggalkan lebih dari 3 miliar ton limbah *tailing* dan lebih dari 4 miliar ton limbah batuan. Belum lagi lubang-lubang berkedalaman ratusan meter yang tak mungkin ditutup.

Anehnya, pada 2010 tambang emas ini mendapat peringkat Proper Biru dari Kementerian Lingkungan Hidup karena dinilai melakukan pengelolaan lingkungan sesuai dengan ketentuan peraturan perundang-undangan yang berlaku.

#### Perlakuan khusus

Padahal, angka padatan tersuspensi total (TSS) limbah *tailing* mereka di titik pemantauan Pandan Lima, misalnya, dalam kurun September–Desember 2010 rata-rata di atas 3.600 miligram per liter, atau 18 kali ambang baku mutu yang diperkenankan berdasarkan Keputusan Menteri Negara Lingkungan Hidup Nomor 202 Tahun 2004 tentang Baku Mutu Air Limbah bagi Kegiatan Pertambangan Bijih Emas dan atau Tembaga.

Namun, pemerintah memberi perlakuan khusus dan mengeluarkan Surat Keputusan Menteri Lingkungan Hidup Nomor 431 Tahun 2008 yang membolehkan perusahaan membuang *tailing* dengan TSS hingga 45 kali ambang baku mutu yang diperkenankan. Freeport-Rio Tinto pun lolos dari jerat hukum.

Sayangnya, hanya besarnya royalti yang diperkarakan pemerintah. Celakanya, perusahaan baru diwajibkan membayar royalti setelah 19 tahun beroperasi dan membuang lebih dari 20.000.000 ton limbah ke Danau Wanagon, Sungai Aghawagon, Sungai Otomoni, dan Sungai Ajkwa.

#### Tunggakan royalti

Besar royalti pun merugikan. Sejak kontrak karya pertama hingga perpanjangannya selesai tahun 2041, royalti tembaga hanya 1,5–3,5 persen, sementara royalti emas hanya 1 persen. Padahal, harga emas dan tembaga dunia terus naik. Itu pun pembayarannya masih menunggak. ICW melaporkan tunggakan royalti perusahaan 176,884 juta dollar AS, sekitar Rp 1,591 triliun, dalam kurun 2002-2010.

Apa langkah pemerintah setelah 44 tahun PT Freeport beroperasi?

Pada Juni lalu, Presiden Susilo Bambang Yudhoyono mengumumkan akan melakukan renegosiasi kontrak karya pertambangan. Namun, renegosiasi itu hanya membicarakan luas wilayah kerja, perpanjangan waktu kontrak, penerimaan negara atau royalti, kewajiban pengolahan dan pemurnian, serta kewajiban divestasi dan kewajiban penggunaan barang dan jasa dalam negeri. Sementara itu, kerusakan lingkungan, konflik sosial, militerisasi, dan pelanggaran hak-hak asasi manusia di sekitar pertambangan sama sekali tak disinggung.

Sepertinya renegosiasi kontrak karya Freeport-Rio Tinto tak akan menjamin keselamatan orang Papua. Sudah waktunya pemerintah mendengar suara rakyat Papua dan Indonesia yang menuntut Freeport-Rio Tinto ditutup dan dinasionalisasi.

Maukah SBY mendengar rakyat Papua dan Indonesia? Atau, kita harus menunggu pemimpin yang berani menghadapi kekuatan adidaya?

SITI MAIMUNAH
*Aktivis Jaringan Advokasi Tambang*

# INTERNASIONAL

## KILAS LUAR NEGERI

### Bentrokan di Peshawar, Enam Orang Tewas

Enam orang tewas dalam bentrokan antara militan dan anggota milisi lokal pro-pemerintah di distrik suku Khyber, Pakistan, Kamis (10/11). Pejabat mengatakan, daerah itu dekat perbatasan dengan Afganistan. Selama ini daerah itu telah menjadi medan pertempuran antara pasukan bersenjata dan para militan sayap Taliban Pakistan. Dikhawatirkan, insiden itu akan menyebabkan kerusuhan baru karena bulan lalu lebih dari 18.000 orang mengungsi dari distrik itu. Empat anggota komite perdamaian lokal, atau milisi pro-pemerintah, dan dua pejuang tewas dalam baku tembak, kata pejabat senior di Peshawar, Rehan Gul Khattak. "Para militan menyerang satu regu patroli perdamaian lokal, yang memicu tembak-menembak di daerah Akakhel," katanya. Dia menambahkan, lebih dari 30 militan berhasil meloloskan diri setelah serangan itu. Para pejabat intelijen setempat mengonfirmasi insiden. Tentara Pakistan sebelumnya telah meluncurkan serangkaian serangan yang menargetkan Lashkar-e-Islam, satu kelompok gerilyawan sekutu Taliban. (AFP/CAL)

### Australia Akan Larang Label Rokok

Undang-undang antirokok yang melarang label merek melewati rintangan legislatif terakhir di Australia, Kamis (10/11), dan diperkirakan segera menghadapi tuntutan hukum dari perusahaan-perusahaan rokok yang khawatir langkah itu bisa menyebar dan berakibat buruk pada penjualan di tempat lain. Majelis tinggi parlemen menyetujui UU baru bahwa mulai Desember tahun depan rokok dijual dalam pak hijau polos, tanpa menyebutkan merek. Kotak rokok itu akan tetap memasang gambar grafis bahaya merokok. Pemungutan suara di senat merupakan rintangan besar terakhir untuk peraturan baru tersebut walau itu masih harus disetujui majelis rendah parlemen dalam dua pekan. Pembahasan UU itu menjadi perhatian pemerintah negara yang mempertimbangkan langkah serupa di Eropa, Kanada, dan Selandia Baru, serta telah membuat berang perusahaan-perusahaan rokok yang merencanakan menantang keputusan itu. Beberapa negara mengancam membawa Australia ke Organisasi Perdagangan Dunia (WTO). (REUTERS/DI)

### Korut Operasikan Reaktor Nuklir Buatan Sendiri

Korea Utara dalam waktu dekat akan mengoperasikan reaktor nuklir buatannya sendiri. Hal itu diumumkan Pemerintah Korut melalui kantor berita resminya, Kamis (10/11). "Sudah dekat masanya, reaktor nuklir air ringan (LWR), yang dibangun dengan sumber daya dan teknologi lokal, akan dioperasikan Korut," papar kantor berita itu. Pada 12 November 2010 Pemerintah Pyongyang membuka fasilitas LWR dan instalasi pengayaan uranium mereka di kompleks nuklir Yongbyon untuk dikunjungi sejumlah ilmuwan nuklir AS. Kepada para ilmuwan AS itu diperlihatkan konstruksi baru LWR 25-30 megawatt, yang diklaim bisa dioperasikan mulai tahun 2012. Siegfried Hecker, salah seorang ilmuwan AS, menilai klaim itu terlalu optimistis. Selain itu, mereka juga diajak melihat instalasi pengayaan uranium (UEP) dengan 2.000 mesin pemisah sentrifugal yang berfungsi memproduksi bahan bakar untuk reaktor. Namun, instalasi UEP juga bisa dipakai memproduksi plutonium untuk senjata nuklir. (AFP/DWA)

AFP/SAEED KHAN

**Foto udara** memperlihatkan wilayah Bangkok, yang dilanda banjir, Kamis (10/11). Ibu kota Thailand yang dibangun di atas rawa itu terus tenggelam karena air tak segera surut. Banjir yang melanda Bangkok dinilai mencerminkan masa depan yang suram dengan adanya perubahan iklim.

# Yingluck Bantah Akan Mundur

## Abhisit: Kompensasi Banjir 3,89 Miliar Dollar AS Rentan Penyelewengan

BANGKOK, KAMIS — Tekanan politik kepada Perdana Menteri Thailand Yingluck Shinawatra kian kencang. Dia dituduh tak becus menangani banjir besar di negeri itu. Namun, saat ditanya akankah dia mundur, Yingluck menegaskan akan tetap bertahan.

Kepada wartawan, Yingluck, Kamis (10/11), menyatakan, dia menduduki posisi jabatannya sekarang lantaran rakyat Thailand memilihnya dalam pemilihan umum terakhir.

Untuk rakyat Thailand, Yingluck mengaku akan bertahan dan berjuang sebisanya membantu para korban dan membawa Thailand keluar dari krisis akibat bencana besar, yang saat ini telah menewaskan 533 jiwa itu.

"Rakyat telah mendukung dan memilih saya. Oleh karena itu, saya akan terus bekerja sebaik yang saya bisa. Saya ingin meminta simpati dari siapa saja bagi mereka, para pejabat, yang saat ini tengah berjuang keras memerangi banjir. Saya juga terbuka untuk semua usulan," ujarnya.

Serangan dari lawan politiknya memang datang bertubi-tubi. Mereka bahkan mengejek Yingluck "cengeng" lantaran tak kuat menerima kritik. Sekali waktu, saat berkunjung ke salah satu lokasi penampungan korban banjir, Yingluck membantah tuduhan itu.

"Air mata saya mengalir bukan karena saya lemah. Kalau saya lemah, tidak mungkin saya akan datang sejauh ini. Saya pasti sudah menyerah lama sekali. Sangatlah normal merasa sedih ketika melihat rakyat tengah menderita," ujarnya.

### Kritik oposisi

Surat kabar *Bangkok Post* mengutip kritik dari mantan pesaing Yingluck dalam pemilu lalu, sekaligus mantan PM Thailand sebelumnya, Abhisit Vejjajiva. Abhisit menyebut rencana pemerintah mengalokasikan dana sebesar 120 miliar baht—setara dengan 3,89 miliar dollar AS—untuk korban banjir rentan diselewengkan.

Sebelumnya, pemerintahan Yingluck mengajukan rencana memberi ganti rugi uang bagi para korban banjir sebesar 5.000 baht atau setara 162 dollar AS untuk setiap keluarga. Dana itu adalah kompensasi untuk keluarga yang rumahnya rusak akibat banjir.

Abhisit mengkritik rencana itu sebagai sangat tidak jelas, tidak transparan, dan berisiko. Apalagi, sumber dananya diperoleh dengan memotong anggaran dari pos lain, seperti pinjaman pendidikan, pelayanan medis gratis, dan dana yang seharusnya dipakai untuk promosi operasi perdamaian di kawasan bergolak di selatan negeri itu.

Tidak hanya itu, sejumlah kebijakan populis Yingluck yang dilontarkan semasa kampanye dinilai Abhisit juga akan semakin menggerogoti anggaran negara.

"Apa yang paling ditakutkan kemudian adalah pemerintah pada akhirnya akan kembali memungut pajak yang sangat berat untuk mengembalikan uang yang dihabiskannya itu, terutama dari rakyat dan pebisnis, khususnya tingkat kecil dan menengah, yang sebenarnya sudah sangat menderita akibat banjir," serang Abhisit. (AFP/DWA)

# Suriah Tuduh AS Dukung Oposisi

## AS Meminta Pihak Oposisi Tak Gunakan Kekerasan

**NEW YORK, RABU — Suriah mengadukan AS kepada PBB karena dianggap telah mencampuri urusan dalam negeri negara itu dengan mendukung kelompok-kelompok oposisi bersenjata. Menurut Suriah, AS telah terlibat secara langsung dalam gelombang kekerasan yang terjadi di Suriah saat ini.**

Pengaduan tersebut dilakukan Menteri Luar Negeri Suriah Walid Muallem dalam surat yang dikirimkan ke Dewan Keamanan (DK) PBB, Rabu (9/11). Dalam surat tersebut, Muallem juga meminta DK PBB mengecam langkah AS mendukung kelompok oposisi di Suriah.

Dukungan AS terhadap kelompok oposisi Suriah yang dituduhkan Muallem ini mengacu pada pernyataan juru bicara Departemen Luar Negeri AS Victoria Nuland, Jumat pekan lalu. Waktu itu, Nuland menyarankan rakyat Suriah agar tidak tunduk pada tawaran Pemerintah Suriah, yang berjanji akan memberikan amnesti kepada kelompok oposisi apabila mereka menyerahkan senjatanya.

"Suriah berpendapat, melalui pernyataan Departemen Luar Negeri tersebut, Amerika Serikat telah secara langsung melibatkan diri dalam gelombang kekerasan di Suriah. Pernyataan itu mendorong kelompok-kelompok (oposisi) bersenjata melanjutkan tindak kriminal mereka melawan rakyat dan negara," kata Muallem dalam suratnya.

Ia juga mengatakan, pernyataan Nuland tersebut menunjukkan niat dan usaha nyata AS untuk menggagalkan upaya Liga Arab mengakhiri krisis di Suriah dan memulihkan kedamaian.

> **Kami tak ingin memiliterisasi konflik ini lebih jauh. Suriah bukan Libya.**

Liga Arab pekan lalu mengajukan proposal perdamaian di Suriah dan menyerukan penghentian kekerasan, pembebasan tawanan, dan penarikan pasukan pendukung Presiden Bashar al-Assad dari kota-kota utama di Suriah.

### Kekerasan berlanjut

Meski demikian, aksi kekerasan tentara pemerintah masih terus terjadi setelah pemerintahan Assad menyetujui proposal Liga Arab itu pekan lalu. Sedikitnya 60 orang telah tewas sejak saat itu hingga Selasa (8/11). Aksi tentara saat ini difokuskan ke kota Homs.

Komisaris Tinggi PBB Urusan Hak Asasi Manusia menyebutkan, korban tewas akibat aksi brutal tentara pemerintah di Suriah telah mencapai 3.500 orang sejak demonstrasi menentang rezim Assad pecah pertengahan Maret. Demonstrasi damai pun mulai berubah menjadi konflik bersenjata setelah sebagian kecil anggota angkatan bersenjata membelot dan mendukung gerakan oposisi.

Surat pengaduan Suriah ini dianggap sepi oleh AS. "Surat ini hanyalah bagian dari upaya Pemerintah Suriah mengalihkan perhatian dari penindasan penuh kekerasan Pemerintah Suriah terhadap rakyatnya," tutur Payton Knopf, Deputi Juru Bicara Perwakilan Tetap AS di PBB.

Berlanjutnya kekerasan dan jatuhnya korban jiwa rakyat sipil itu memicu keprihatinan dan kecaman dunia internasional. Meski demikian, dunia tak bereaksi seperti di Libya.

Negara-negara Barat enggan menggelar operasi militer, seperti di Libya, dan resolusi DK PBB untuk mengecam tindakan rezim Assad pun dijegal oleh veto Rusia dan China.

"Kami tak ingin memiliterisasi konflik ini lebih jauh. Suriah bukan Libya," tandas asisten Menteri Luar Negeri AS untuk Urusan Timur Dekat, Jeffrey Feltman, kepada Komite Hubungan Luar Negeri Senat AS, Rabu.

Bahkan, bertentangan dengan tuduhan Suriah, Feltman memperingatkan kelompok-kelompok oposisi di Suriah untuk tak menggunakan cara-cara kekerasan bersenjata. "Kami mendesak pihak oposisi dan para sekutu regional kami menolak cara-cara kekerasan. Jika kekerasan dipilih, itu akan mempermudah rezim Assad melakukan represi brutal," tutur Feltman.

(AFP/REUTERS/DHF)

## Pengunjuk Rasa Antiperdagangan Bebas Disemprot Air

AP PHOTO/LEE JIN-MAN

**Pengunjuk rasa** basah kuyup disemprot air oleh polisi anti-huru-hara dalam demonstrasi menentang Perjanjian Perdagangan Bebas (FTA) antara Korea Selatan dan Amerika Serikat di dekat gedung parlemen di Seoul, Korea Selatan, Kamis (10/11). Partai berkuasa dan oposisi sejauh ini belum sepakat soal FTA, meskipun Kongres AS sudah meratifikasi kesepakatan tersebut bulan lalu.

MESIR

# Jalur Pipa Gas ke Israel dan Jordania Diserang

KAIRO, KOMPAS — Kawanan bersenjata tak dikenal di Semenanjung Sinai, Mesir, Kamis (10/11), kembali menyerang pipa gas yang menyalurkan gas ke Israel dan Jordania. Serangan terjadi sekitar 60 kilometer arah barat kota Al Arish, ibu kota Provinsi Sinai Utara.

Ini merupakan serangan ketujuh sejak Februari lalu. Polisi dan militer segera menuju lokasi. Namun, kawanan bersenjata itu sudah kabur. Aparat keamanan ataupun intelijen Mesir tetap gagal menghentikan aksi peledakan saluran pipa gas itu.

Publik Mesir memandang isu ekspor gas Mesir ke Israel dan Jordania lebih besar dari sekadar persoalan keamanan semata. Kesepakatan ekspor gas Mesir dengan kedua negara itu sejak tahun 2005 dikritik publik. Kekuatan politik di Mesir juga mengecam karena gas dijual di bawah harga pasar.

Publik juga menuduh pemerintahan mantan Presiden Hosni Mubarak melanggar undang-undang karena transaksi itu tidak dibicarakan dan tidak mendapat pengesahan parlemen.

Menteri Perminyakan era Mubarak, Sami Fahmi, dan enam pemimpin Kementerian Energi kini diseret ke pengadilan dengan dakwaan merugikan negara ratusan juta dollar AS. Ini adalah akibat transaksi ekspor gas ke Israel dan Jordania, yang juga menyeret nama Mubarak.

Ada juga pengusaha Hussein Salim yang menjadi buron. Dia didakwa terkait ekspor gas tersebut. Salim adalah salah seorang pengusaha yang dikenal sangat dekat dengan Mubarak dan mendapat berbagai fasilitas pada era Mubarak.

Mubarak dan kedua putranya, Alaa dan Jamal, ditengarai mendapat komisi 300 juta dollar AS dari Israel sebagai imbalan dari transaksi itu.

### Simpatisan Palestina

Peledakan saluran pipa gas itu secara berulang sempat mengganggu hubungan bilateral Israel-Mesir. Pemerintah transisi Mesir pasca-revolusi yang menumbangkan rezim Mubarak terus mendapat tekanan publik di dalam negeri agar meninjau kembali transaksi ekspor gas ke Israel itu. Adapun Israel meminta pemerintah transisi Mesir menghormati perjanjian yang telah disepakati Israel dan rezim Mubarak.

Namun, dalam beberapa bulan terakhir, pejabat dan publik Israel mulai mencari alternatif pasokan gas selain dari Mesir.

Pemerintah Israel selalu menuduh unsur-unsur suku Badui Sinai simpatisan Palestina berada di balik peledakan jalur pipa gas itu. Aksi ledakan pipa gas sebelumnya sempat menghentikan pasokan gas ke Israel dan Jordania selama 38 hari. Hal ini menyebabkan naiknya biaya pengadaan listrik di Israel sebanyak 200 juta dollar AS.

Perusahaan listrik negara Israel mengaku merugi 1,5 juta dollar AS per hari akibat peledakan pipa gas itu. Israel mengandalkan 40 persen pasokan listrik dari pembangkit listrik bertenaga gas. Mesir menyediakan 43 persen pasokan gas mereka kepada Israel. Deputi Menlu Israel Dany Ayalon mengimbau Pemerintah Israel mengeksplorasi gas lepas pantai laut Tengah sebagai pengganti gas dari Mesir.

(MTH)

AFP/ARIS MESSINIS

**Mantan Perdana Menteri** Yunani, George Papandreou, tiba untuk menghadiri pertemuan di Istana Presiden di Athena, Kamis (10/11). Dia bertemu dengan para pemimpin sejumlah partai untuk membahas isu politik dan pergantian kepemimpinan dalam pemerintahan Yunani.

# Papademos Menjadi PM

## Memohon Kesatuan Negara untuk Hadapi Krisis

ATHENA, KAMIS — Rapat para politisi dua partai utama Yunani, Kamis (10/11), akhirnya bersepakat menunjuk Lucas Papademos (54) menjadi perdana menteri *ad interim*. Mantan Wakil Gubernur Bank Sentral Eropa ini akan menjabat hingga 19 Februari 2012.

Penunjukan Papademos tak lepas dari tekanan Uni Eropa. Para elite Uni Eropa menginginkan seorang perdana menteri yang dipercayai bisa memaksa Yunani menyehatkan keuangan negara, yang sudah terlilit utang.

Sebuah kabinet pemerintahan baru itu akan dilantik pada hari Jumat. Rapat berlangsung lama atau tiga hari sebelum Papademos disepakati sebagai perdana menteri baru. Forum politisi sempat gagal mencapai kata sepakat mengenai figur yang tepat untuk menggantikan Papandreou.

Rapat soal penentuan pemimpin baru dan tim krisis yang alot membuat komunitas internasional marah. Pertemuan sebelumnya sempat diwarnai aksi *walk-out* atau keluar dari sidang.

Krisis sudah membuat Yunani bangkrut dan memerlukan bantuan dari IMF, Bank Sentral Eropa (ECB), dan Uni Eropa. Namun, troika ini ingin kepastian soal komitmen para politisi Yunani.

Presiden Yunani Karolos Papoulias membuka rapat lanjutan, Kamis, untuk pertemuan keempat. Dua jam setelah pertemuan itu, Lucas Papademos tiba di Istana Presiden. Sosoknya dinilai paling pas menjadi perdana menteri baru dan langsung mengikuti pertemuan

Kantor berita Athena (ANA) mengabarkan, Papademos telah terpilih menjadi perdana menteri baru Yunani. ANA memberitakan, bankir berusia 64 tahun itu adalah "perdana menteri baru" yang akan segera dilantik.

Papademos, seperti disiarkan televisi negara NET, dipastikan akan dilantik Jumat. Dia akan bertugas hingga 19 Februari 2012. Selama itu dia juga harus ikut meratifikasi kesepakatan soal persyaratan pengucuran dana talangan yang ditawarkan troika. Paket itu amat penting bagi penyelamatan Yunani dari krisis keuangan.

Selain itu, perdana menteri baru juga harus bisa mendamaikan konflik di antara partai politik yang ada. Hal itu penting untuk menciptakan Yunani yang damai, aman, selama pemerintahan persatuan transisi, demi terselenggaranya pemilu perdana menteri definitif pada Februari 2012.

Uskup Agung Yunani Ieronymos telah membatalkan perjalanan ke Pulau Chios. Uskup akan menghadiri upacara pelantikan Papademos. NET mengatakan, kehadiran bankir ternama itu dalam rapat dengan para politisi adalah tanda bahwa memang rapat yang telah berjalan alot sejak Senin segera berakhir.

### Formasi kabinet

Format kabinet pemerintahan transisi baru dan siapa yang berada dalam struktur tim penanggulangan krisis keuangan belum terungkap. Hanya saja dilaporkan, Menteri Keuangan Evangelos Venizelos tetap dalam posisi itu.

Papandreou dalam sambutan perpisahan yang emosional sebelumnya berharap pengganti-nya dapat mengatasi krisis dengan baik. Ia juga mengaku, ketika menghadap Presiden, dia tak mempunyai calon pengganti. Dia menyerahkannya ke forum rapat para politisi.

Media massa lokal, Kamis, mengangkat sejumlah isu yang memperlihatkan upaya penyelamatan krisis Yunani masih simpang siur. Masalah ini menjadi semakin kacau-balau karena belum ada keputusan final pertemuan politisi dua partai besar.

Pemimpin sayap kiri Syriza, Alexis Tsipras, membandingkan kekacauan di dalam rapat seperti letusan gunung Pompeii, Italia, dahulu. "Apa yang kita saksikan dari beberapa pertemuan ibarat hari-hari akhir Pompeii. Sudah saatnya kita memilih pemimpin baru kita," katanya.

Kedatangan Papademos ke Istana Presiden, sebelumnya, saat rapat sedang berjalan, dilaporkan telah menggairahkan pasar saham di Athena. Para pengamat pasar saham dan pelaku bisnis berharap krisis segera berakhir.

Papademos adalah figur paham soal penyelamatan perekonomian. Namun, ia mengatakan, jalan ke depan tak mudah. Ia meminta persatuan bangsa untuk menerima ujian berat demi mengatasi krisis ekonomi segera. Hal utama yang perlu dilakukan Yunani adalah pengurangan pengeluaran pemerintah untuk mengurangi timbunan utang negara.

(AFP/AP/REUTERS/CAL)

JELANG KTT ASEAN

# Pengunjung Nusa Dua Diseleksi Ketat

DENPASAR, KOMPAS — Kepolisian Daerah Bali dan Komando Daerah Militer IX/Udayana memperketat pengamanan akses darat, udara, dan laut menuju Nusa Dua, menjelang dan selama Konferensi Tingkat Tinggi ASEAN dan KTT Terkait, 11-20 November. Polisi akan menyeleksi ketat pengunjung kawasan Nusa Dua.

Panglima Kodam IX/Udayana Mayor Jenderal TNI Leonard menegaskan, siapa pun tak bisa masuk Nusa Dua tanpa identitas dan tujuan yang jelas. "Areal konferensi tertutup untuk umum. Semua yang berkepentingan memiliki kartu identitas khusus, tak sembarang orang bisa masuk dan keluar," kata Leonard pada Gelar Pasukan Puri Agung X di Lapangan Monumen Perjuangan Rakyat Bali, Denpasar, Kamis (10/11) petang.

Kepala Polda Bali Irjen Totoy Herawan Indra meminta pasukannya siaga. "Kami meminta semua anggota tak lengah, menjaga mental dan fisiknya, karena tugas ini membawa nama bangsa serta negara di mata dunia," katanya.

Totoy juga menggandeng *pecalang*, pengamanan swadaya bentukan masyarakat di Bali. *Pecalang* sangat membantu dan bisa menjaring hal kurang nyaman di masyarakat sejak dini.

Ratusan anggota Polda Bali dan sejumlah peralatan, termasuk 80 mobil dan 2 helikopter bantuan Mabes Polri, mengikuti gelar pasukan pengamanan KTT ASEAN. Belasan anjing dalam pasukan K-9 juga disiagakan.

Fokus pengamanan juga diberikan di Bandara Internasional Ngurah Rai. Hal ini disebabkan sejumlah negara, seperti Amerika Serikat, meminta tempat parkir pesawat khusus.

General Manager PT Angkasa Pura I Bandara Ngurah Rai Purwanto mengatakan, pihaknya memenuhi permintaan karena AS memiliki prosedur pengamanan tersendiri.

Negara peserta lainnya juga akan menginapkan pesawat mereka di Bandara Ngurah Rai. Sejauh ini, tercatat 10 pesawat yang akan menginap, terdiri dari tujuh pesawat berbadan lebar dan tiga pesawat kecil.

AS juga memesan 40 jadwal penerbangan untuk pengangkutan logistik dan rombongan. Dua pesawat pengangkut logistik sudah tiba Senin lalu.

### Ancaman teror

Dari Jakarta, Kepala Bagian Penerangan Umum Polri Komisaris Besar Boy Rafli Amar mengatakan, polisi antiteror Detasemen Khusus (Densus) 88 tetap mengantisipasi dan menyelidiki berbagai informasi, termasuk jika ada ancaman teror dalam KTT ASEAN atau kunjungan Presiden AS Barack Obama.

"Densus terus menyelidiki informasi-informasi yang ada dan mengantisipasi. Sampai saat ini, situasi kondusif," kata Boy.

Sebelumnya, dalam sidang di Pengadilan Negeri Jakarta Barat, Kamis lalu, terungkap, kelompok Pepi Fernando, terdakwa perkara terorisme dalam kasus bom buku, mengincar rombongan Presiden Susilo Bambang Yudhoyono yang akan melintas di daerah Cawang, Jakarta Timur, dan di sekitar jalan alternatif di Cikeas. (AYS/FER/DEN)

KONFLIK ISRAEL PALESTINA

# Negosiasi Satu-satunya Pilihan

JAKARTA, KOMPAS — Negosiasi merupakan jalan satu-satunya untuk membangun hubungan Palestina dan Israel sebagai dua negara yang bisa hidup berdampingan secara damai. Namun, upaya itu harus disertai itikad baik.

Duta Besar Palestina untuk Indonesia Fariz Mehdawi mengatakan hal tersebut dalam pertemuan dengan Ketua Umum Pimpinan Pusat Muhammadiyah M Din Syamsuddin di Jakarta, Kamis (10/11).

Pertemuan bertajuk "A Long Way to Real Peace" itu juga dihadiri sejumlah anggota dan simpatisan Prakarsa Persahabatan Indonesia-Palestina.

Menurut Fariz Mehdawi, negosiasi juga harus memiliki tujuan jelas dengan batas-batas wilayah dua negara yang merujuk pada hukum internasional. Negosiasi juga harus diiringi dengan penghentian pembangunan permukiman Yahudi di wilayah Palestina.

Fariz Mehdawi mengungkapkan, Pemerintah Palestina siap maju ke perundingan dan bernegosiasi dengan Israel. Hanya saja, upaya itu memerlukan tiga syarat.

Pertama, tujuan dan manfaat dari negosiasi itu harus jelas. Kedua, rujukan untuk menentukan batas-batas wilayah di dua negara itu harus berdasarkan kesepakatan internasional. Ketiga, hentikan pembangunan oleh Israel di wilayah perbatasan dan Palestina.

"Jangan ubah keadaan di lapangan selama negosiasi berlangsung. Jangan sampai kita bernegosiasi untuk membagi melon, tetapi selama negosiasi Israel makan melon itu. Setelah negosiasi selesai, melon itu sudah habis," katanya.

Bagi Palestina, lanjut Fariz Mehdawi, keanggotaan Palestina di Perserikatan Bangsa-Bangsa (PBB) juga merupakan prasyarat dari proses negosiasi tersebut. Apalagi, banyak negara, termasuk anggota Dewan Keamanan PBB, yang mendukung Palestina. Kemerdekaan dan pengakuan sebuah negara adalah hak setiap bangsa.

Tentang opsi adanya dua negara, Palestina siap melakukannya jika semua persyaratan dipenuhi. Kedua belah pihak harus melepaskan tahanan dari masing-masing negara. Batas-batas dua negara dan ibu kota negara juga harus jelas. Juga harus ada jaminan keamanan terhadap warga kedua negara, dan masyarakat bebas menentukan aspirasinya. (IAM)

LELANG SENI

# *Sotheby Hasilkan 316 Juta Dollar AS*

Terjualnya sebuah lukisan seniman abstrak Amerika Serikat, Clyfford Still, dengan harga 61,7 juta dollar AS di balai lelang Sotheby's, Kamis (10/11), mengakhiri dua pekan lelang yang memecahkan rekor harga tertinggi di New York.

Haru biru di pasar finansial dunia akhir-akhir ini seperti tak terasa pengaruhnya pada lelang seni itu. Dalam dua pekan pelelangan, Sotheby's menjual karya seni kontemporer dan pascaperang sebesar 316 juta dollar AS, termasuk karya abstrak Still.

Lukisan Still, yang berjudul "1949-A-No. 1", berlatar belakang protes gaduh anggota serikat buru. Sotheby's menjual lukisan itu dengan harga hampir tiga kali lipat rekor harga lukisan seniman penyendiri yang meninggal tahun 1980, yaitu sebesar 21,3 juta dollar AS.

Dipandang sebagai mahakarya ekspresionisme abstrak, "1949-A-No. 1" berfokus pada cipratan putih vertikal yang tak rata, melintang di atas campuran warna hitam dan merah.

Ruang lelang terasa penuh semangat saat perang penawaran mendorong harga semakin tinggi. Juru lelang Tobias Meyer terus mengipasi kompetisi di antara kelima penawar. "Saya suka irama ini. Jangan diputus, ya," desaknya.

Lukisan Still lainnya, berjudul "1947-Y-No.2", terjual setelahnya dengan harga 31,4 juta dollar AS, melewati perkiraan prapenjualan yang 20 juta dollar AS.

Terjualnya karya seni kontemporer senilai total 316 juta dollar AS itu memberi Sotheby's penjualan total karya kontemporer tertinggi sejak Mei 2008. Saat itu pasar benda seni mencapai puncaknya, hanya beberapa bulan sebelum krisis keuangan melanda.

"Penjualan ini membuyarkan setiap perkiraan," kata Meyer, pejabat bidang seni kontemporer Sotheby' International yang juga menjadi juru lelang.

Penjualan total 315.837.000 dollar AS, termasuk komisi itu, mengalahkan perkiraan prapenjualan sebesar 192 juta dollar AS sampai 270 juta dollar AS.

> **Ini adalah salah satu lelang terbaik yang pernah saya lihat, dan terjadi di masa resesi.**
>
> Nicolai Frahm

"Ini adalah salah satu lelang terbaik yang pernah saya lihat, dan terjadi di masa resesi," kata Nicolai Frahm, penasihat seni kontemporer yang berbasis di London. "Mencengangkan melihat harga yang tercapai dalam resesi ini. Namun, orang-orang masih punya banyak uang. Tampaknya karya seni adalah salah satu dari sedikit aset berkelas yang aman untuk investasi asal Anda membeli karya yang tepat," ujar Frahm.

Sotheby's meraih rekor itu dengan menjual empat lukisan Still, yang karyanya nyaris tak pernah mencapai pasar. Karyanya dijual oleh Pemerintah Kota Denver, yang keuntungannya untuk museum baru Still yang akan dibuka di kota itu, bulan ini.

Karya lain yang terjual di Sotheby's, Rabu, antara lain "Three Studies for a Self-Portrait", karya Francis Bacon yang terjual seharga 19,7 juta dollar AS.

Pesaing Sotheby's, balai lelang Christie's, juga mendapat hasil memuaskan dari lelang karya kontemporer. Sehari sebelumnya, Christie's mencatat rekor untuk karya pop art Roy Lichtenstein, "I Can See the Whole Room!... and There's Nobody in It!".

Lukisan itu terjual 43,2 juta dollar AS, mengalahkan rekor lelang 42,6 juta dollar AS. Secara total, Christie's meraup 247,6 juta dollar AS dalam penjualan seni kontemporernya.

### Serikat pekerja

Lelang di Sotheby's diwarnai drama di luar balai lelang. Anggota serikat buruh dan sekelompok penggiat gerakan anti-kapitalis Pendudukan Wall Street berdemonstrasi dengan gaduh di luar ruangan.

Para pedagang seni di Sotheby's yang menjadi anggota serikat pekerja mengatakan, mereka tak diikutsertakan oleh perusahaan dalam negosiasi kontrak. Sotheby's menjawab, mereka menawarkan kontrak yang adil dengan kenaikan upah.

Polisi dan petugas keamanan Sotheby's harus mendampingi klien kaya memasuki gedung itu melalui kerumunan demonstran. Keriuhan bunyi terompet dan teriakan menembus gedung Sotheby's, tetapi di dalam ruang lelang utama di lantai 7, bunyi gaduh itu nyaris tak terdengar.

(AFP/REUTERS/DI)

## Warga Berhenti di Luar Hunian Berlusconi

AP PHOTO/PIER PAOLO CITO

**Warga** berhenti di luar Istana Grazioli, tempat tinggal Perdana Menteri Italia Silvio Berlusconi, di Roma, Rabu (9/11). Pasar terus menghukum Italia dan itu dianggap sebagai sinyal pasar bahwa Berlusconi harus segera enyah dari pemerintahan.

# Bursa Tokyo Ancam Olympus

## Data soal Keuangan Perusahaan Sangat Tidak Jelas

**TOKYO, KAMIS — Bursa Efek Tokyo, Kamis (10/11), memperingatkan Olympus Corp agar segera menyerahkan laporan keuangan paling lambat pada 14 Desember. Jika dilanggar, bursa akan mencoret saham Olympus dari bursa.**

Saham Olympus sudah 62 tahun diperdagangkan di bursa. Ancaman ini semakin membuat harga saham Olympus tertekan. Masa depan produsen kamera dan alat endoskopi ini juga semakin tidak menentu.

Olympus sudah menyatakan tidak akan mengeluarkan laporan keuangan sebelum 14 November, tenggat penerbitan laporan keuangan bagi emiten. Akan tetapi, Olympus menyatakan akan berupaya memenuhi tenggat yang diberikan hingga 14 Desember tersebut.

Olympus harus menunda pengumuman kinerja keuangan yang seharusnya dikeluarkan pada 14 November karena auditor Ernst & Young ShinNihon tidak mendapatkan informasi yang diperlukan untuk menghitung keuangan perusahaan.

Auditor tidak dapat menunggu hingga ada panel independen yang ditunjuk Olympus untuk menyelesaikan kajian dan perhitungan ulang posisi keuangan.

Perusahaan mengakui telah menutupi kerugian selama puluhan tahun akibat investasi yang salah di bidang surat berharga. Perusahaan Jepang ini juga diselidiki oleh otoritas Inggris dan AS. Kepolisian Tokyo juga akan menangani skandal ini.

Para analis mengatakan, masa depan perusahaan berusia 92 tahun itu mungkin akan berakhir dengan akuisisi oleh perusahaan lain. Namun, pembeli potensial belum terlihat jelas.

"Penghapusan saham Olympus dari lantai bursa tidak berarti perusahaan tidak dapat bertahan. Olympus memang telah kehilangan nilai aset akibat penurunan harga saham, tetapi bisnisnya masih memiliki prospek," ujar Hiroyuki Fukunaga, CEO dari konsultan investasi Investrust.

### Kejahatan

Keengganan mantan pemimpin utama Olympus, Michael Woodford, untuk kembali ke Jepang setelah dipecat membuat rumor bahwa kecurangan Olympus terkait dengan organisasi kriminal yakuza semakin kental.

Hubungan gelap dan kadang berbahaya antara pebisnis dengan kelompok kriminal dan politisi merupakan tradisi lama di Jepang. Olympus menyangkal spekulasi tentang keterlibatan yakuza. Memang hanya sedikit bukti yang dapat ditampilkan untuk menunjukkan keterlibatan organisasi kriminal yakuza dalam kebangkrutan Olympus.

Majalah *Facta* menyebutkan, sebuah perusahaan di Cayman Islands terkait dengan beberapa transaksi Olympus. Perusahaan di Cayman Islands itu terkait secara tidak langsung dengan kelompok antisosial, sebuah julukan yang mengacu pada kejahatan kriminal yang terorganisasi.

Mengenai keterkaitan dengan kekuatan antisosial, Presiden Olympus Shuichi Takayama mengatakan tidak mengetahui apa-apa tentang hal itu.

Ini bukan pertama kali muncul kontroversi tentang keterlibatan yakuza di sebuah perusahaan. Pada tahun 1991, pejabat tinggi Nomura Securities dan Nikko Securities terpaksa mundur karena melakukan transaksi terkait dengan yakuza.

Hubungan antara yakuza dan firma keuangan di Jepang kembali mengemuka ketika dana pemerintah dipakai untuk membantu perusahaan keuangan yang bangkrut dan melibatkan dana yakuza. (REUTERS/AFP/AP/JOE)

## KILASAN KAWAT SEDUNIA




### Seoul

HANDINING

Pesawat jet dilarang lepas landas dan mendarat, serta pengemudi dilarang membunyikan klakson di seluruh Korea Selatan selama berlangsungnya ujian tahunan untuk siswa kelas III SMA, Kamis (10/11). Orangtua yang khawatir memenuhi gereja dan kuil berdoa dengan khusyuk agar anak mereka lolos ke perguruan tinggi top dan meraih masa depan yang baik. Sebanyak 690.000 siswa yang mengikuti ujian memperbesar peluang mereka dengan makan *toffee*, permen karamel yang dipercaya membuat jawaban lengket di otak. Mereka pun menghindari pisang dan rumput laut, yang kabarnya bisa membuat gagal. "Saya sangat stres karena melihat ibu-ibu lain mengirim anak mereka ke perguruan tinggi yang bagus," kata Kwon Jeong-hee, yang putranya mengikuti tes CSAT ini untuk kedua kali. Kwon berdoa di wihara Buddha Jogyesa di pusat kota Seoul, yang menyelenggarakan ibadah khusus untuk orangtua yang anaknya ikut ujian. CSAT merupakan hajatan besar di Korea Selatan, dan masyarakat berusaha membantu sebisanya. Mobil polisi sibuk mengantar siswa yang terlambat, bahkan bursa saham buka satu jam lebih siang agar siswa tak terjebak macet. Hebohnya.... (REUTERS/WAS)

# PENDIDIKAN & KEBUDAYAAN

## LANGKAN

**Festival Film Sains Indonesia Digelar di 12 Kota**

Festival Film Sains (Science Film Festival) Indonesia kedua kalinya digelar tahun ini. Festival yang menggabungkan pendidikan dan hiburan untuk anak-anak dan pemuda-pemudi ini diselenggarakan pada 16-30 November 2011. Untuk pertama kalinya Festival Film Sains Indonesia akan melebarkan sayapnya ke 12 kota di seluruh Indonesia, yakni Ambon, Bandung, Gowa, Jakarta, Jayapura, Mataram, Pontianak, Salatiga, Samarinda, Sorong, Surabaya, dan Yogyakarta. Festival film yang digagas Goethe-Institut itu, tahun lalu, di Jakarta saja mampu menarik lebih dari 12.000 penonton. Informasi lebih lanjut dapat menghubungi nomor telepon 021-23550208. (*/ELN)

**Wakatobi Masuk Nominasi Jadi Cagar Biosfer**

Wilayah Kepulauan Wakatobi dengan luas 1,39 juta hektar masuk nominasi cagar biosfer dengan spesies terumbu karang terbanyak di dunia, yaitu 750 spesies dari 850 spesies di dunia. Organisasi Pendidikan, Ilmu Pengetahuan, dan Kebudayaan Perserikatan Bangsa-Bangsa (UNESCO) menjadwalkan penetapan atau penolakannya pada Juli 2012. "UNESCO akan bersidang di Paris pada Februari 2012 untuk membahas usulan Wakatobi sebagai cagar biosfer," kata Wakil Kepala Lembaga Ilmu Pengetahuan Indonesia (LIPI) Endang Sukara, Rabu (9/11). Di Indonesia saat ini terdapat tujuh cagar biosfer dunia yang sebagian besar berupa kawasan hutan, yaitu Cibodas (Jawa Barat), Pulau Komodo (Nusa Tenggara Timur), Lore Lindu (Sulawesi Tengah), Tanjung Puting (Kalimantan Tengah), Gunung Leuser (Aceh dan Sumatera Utara), Siberut (Sumatera Barat), dan Giam Siak Kecil-Bukit Batu (Riau). (NAW)

## Festival Seni dan Budaya Flores

KOMPAS/SAMUEL OKTORA

**Seorang penari** dari Kabupaten Ngada bersama 11 penari lainnya mementaskan seni tari Lea Manu, tarian mencari jodoh, Kamis (10/11), di Pantai Pede, Kabupaten Manggarai Barat, Pulau Flores, Nusa Tenggara Timur. Kelompok Sanggar Tari Deru Mai Ngada itu tampil di awal pembukaan Festival Seni dan Budaya Flores-Lembata yang dilangsungkan pada 10-11 November 2011.

## Membersihkan Sekolah

KOMPAS/P RADITYA MAHENDRA YASA

**Siswa SD** Pedalangan 02 Banyumanik, Kota Semarang, Jawa Tengah, membersihkan ruang kelas, buku, meja, dan kursi sekolah yang terkena lumpur akibat terendam banjir, Kamis (10/11). Aktivitas belajar-mengajar di sekolah tersebut dihentikan sementara.

# Habibie Award untuk 2 Ilmuwan Berdedikasi

### Jenis Burung Indonesia Ada di Relief Candi

JAKARTA, KOMPAS — Habibie Award diberikan kepada dua ilmuwan yang dinilai berdedikasi, Kamis (10/11), di Jakarta. Kedua ilmuwan itu adalah ahli perburungan (ornitolog) dari Universitas Indonesia, Prof Dr Soekarja Somadikarta, serta sosiolog Institut Pertanian Bogor, Prof Sajogyo.

Penghargaan untuk Prof Sajogyo diwakili salah satu muridnya, Prof Endriatmo Soetarto, yang kini pengajar Fakultas Ekologi Manusia IPB dan Ketua Sekolah Tinggi Pertanahan Nasional Yogyakarta.

Ketua Dewan Pengurus Yayasan Sumber Daya Manusia Ilmu Pengetahuan dan Teknologi (Iptek), Prof Dr Ing Wardiman Djojonegoro, yang memberikan penghargaan itu, mengatakan, program utama yayasannya adalah mendorong iptek dengan memberikan penghargaan serta memberikan beasiswa di lima bidang, yaitu ilmu dasar, kedokteran, rekayasa *engineering*, sosial, serta filsafat dan agama.

Dalam pidato ilmiahnya, Somadikarta mengatakan, kendati penelitian tentang burung di Indonesia mulai berkembang, masih banyak spesies yang belum ditemukan. Karena itu, habitat alami burung harus dijaga dan jangan sampai burung punah.

"Jika habitat burung rusak, maka perkembangan penelitian tentang unggas menjadi tidak bermakna," ujarnya. Padahal, sejak 1960-2004, penelitian ataupun taksa burung baru yang ditemukan terus meningkat. Sepanjang 1945 sampai 2004 terdapat 280 taksa burung baru di kawasan Indo-Australia yang diidentifikasi.

**Pada relief candi**

Jauh sebelumnya, menurut Somadikarta, bangsa Indonesia sudah mulai menginventarisasi jenis-jenis burung. Hal ini tampak pada relief-relief candi di Jawa. Steinmann pada 1934 mengidentifikasi setidaknya ada 12 jenis burung yang tergambar di beberapa candi, seperti merak jawa (*Pavo muticus*) pada relief Candi Borobudur dan relief kasuari (*Casuarius*) di Candi Penataran.

Spesies burung asal Indonesia juga terlihat di literatur China. Pada lukisan dari zaman Hui Zong di Dinasti Song Barat tahun 1101-1125 terdapat lukisan parkit lima warna (*Trichoglossus ornatus*), hewan endemik Sulawesi.

Sepanjang 1627-1702, Rumphius menuliskan sekitar 50 spesies burung. Adapun pada tahun 1758-1960 banyak taksa burung baru dan semua ditemukan ornitolog asing.

"Sebelum 1960, memang tidak ada kesempatan untuk belajar dan meneliti burung," kata Somadikarta.

Baru setelah 1950 pemerintah mulai mengirimkan mahasiswa ke Belanda dan negara-negara lain, dan kini hasilnya dapat dipetik. "Tulisan ilmiah terkait ornitologi mulai meningkat tajam tahun 1994-2004, dengan 967 penulis," tutur Soekarja, ornitolog kelahiran 21 April 1930. (INA)

KEPENDUDUKAN

# Diusulkan Masuk Materi Pelajaran

BANDUNG, KOMPAS — Selama ini pendidikan kependudukan kurang mendapat perhatian pemerintah. Padahal, materi kependudukan sangat penting, apalagi persoalan kependudukan makin berat, seperti angka pertumbuhan penduduk Indonesia yang mencapai 1,49 persen.

Hal itu mengemuka dalam diskusi pertemuan koordinasi lintas sektor pelaksanaan program pendidikan kependudukan antara Badan Kependudukan dan Keluarga Berencana Nasional (BKKBN) dengan Kementerian Pendidikan dan Kebudayaan serta Kementerian Agama, Rabu dan Kamis (9-10/11), di Bandung.

Pendidikan kependudukan dan keluarga berencana diusulkan masuk ke dalam kurikulum pendidikan dan kegiatan ekstrakurikuler mulai tahun ajaran baru mendatang. "Namun, tidak perlu menjadi mata pelajaran tersendiri," kata Kepala Bidang Fasilitasi Sumber Daya Kemdikbud Dadang Sudarman.

Direktur Pendidikan Tinggi Islam, Kemag, Dede Rosada menambahkan, pendidikan kependudukan bisa diterapkan juga di jenjang pendidikan tinggi sebagai mata kuliah dasar umum.

Sebelumnya, Rabu malam, BKKBN meluncurkan Gerakan Perilaku Hidup Berwawasan Kependudukan (PHBK). "Kepedulian pada isu kependudukan ini harus menjadi gerakan kesadaran masyarakat," kata Kepala BKKBN Sugiri Syarief.

Isu kependudukan bukan hanya milik BKKBN, tetapi juga seluruh masyarakat. Direktur Kependudukan BKKBN Lalu Burhan menekankan pentingnya semua pihak untuk berbagi tugas, terutama dalam hal pendampingan pendidikan kependudukan. (LUK)

LAYANAN PENDIDIKAN

# Pendidikan Inklusi Masih Diabaikan

JAKARTA, KOMPAS — Sekolah reguler yang menyelenggarakan pendidikan inklusi yang juga menerima anak-anak berkebutuhan khusus, belum sepenuhnya mampu memberikan layanan khusus seperti yang diharapkan. Anak-anak berkebutuhan khusus sering diperlakukan sama dengan anak-anak reguler lainnya.

"Kalau yang menangani anak-anak berkebutuhan khusus itu guru reguler, sepertinya kurang optimal. Soalnya, banyak guru yang tidak sabar dengan perilaku berbeda yang ditunjukkan anak-anak berkebutuhan khusus," kata Endang, pemimpin SD inklusi di daerah Slipi, Jakarta, Rabu (9/11).

Para guru di sekolah inklusi juga belum sepenuhnya memahami perbedaan gangguan perilaku dan mental dalam tiap diri anak berkebutuhan khusus di sekolah. Akibatnya, para guru sering kewalahan menghadapi keseharian anak-anak di sekolah.

Kemampuan belajar anak-anak berkebutuhan khusus yang lebih lamban pada sejumlah siswa juga menjadi kendala. Para guru di sekolah inklusi masih kebingungan untuk memberikan putusan terhadap anak-anak tersebut, bisa naik kelas atau tidak.

Persoalan-persoalan di lapangan dalam pelaksanaan sekolah inklusi ini sejalan dengan kajian Helen Keller International (HKI). Pembelajaran di sekolah penyelenggara pendidikan inklusif belum optimal.

Sekolah tak memahami kebutuhan anak berkebutuhan khusus yang berbeda-beda. Selain sosialisasi konsep pendidikan inklusif yang kurang, guru juga tak kompeten menangani anak berkebutuhan khusus. Guru belum punya bekal kompetensi ketika harus mengajar anak berkebutuhan khusus di sekolah penyelenggara pendidikan inklusif.

Irwanto, Ketua Pusat Kajian Disabilitas Universitas Indonesia, mengatakan, sekolah memang menghadapi dilema. Ada ketentuan tak boleh bersikap diskriminatif dalam penerimaan siswa, termasuk anak berkebutuhan khusus, tetapi kapasitas guru di sekolah tersebut belum memadai. "Ini harus jadi perhatian serius pemerintah," ujarnya.

Agustina Indriati, psikolog dari Pusat Kajian Disabilitas UI, mengatakan, dalam pelayanan sekolah inklusi, para guru mesti memahami setiap kebijakan dan layanan pendidikan yang diberikan kepada siswa haruslah berprinsip pada kepentingan terbaik siswa.

Pusat Kajian Disabilitas UI melakukan pendampingan terhadap sejumlah sekolah inklusi. Selain itu, juga kegiatan pemberdayaan masyarakat yang memiliki anak-anak berkebutuhan khusus sehingga keluarga tahu pola asuh yang tepat untuk mengoptimalkan potensi anak. (ELN)

KEKAYAAN BUDAYA

# Tanpa Penerus, Angklung Bisa Punah

BANDUNG, KOMPAS — Setelah diakui Organisasi Pendidikan, Ilmu Pengetahuan, dan Kebudayaan Perserikatan Bangsa-Bangsa atau UNESCO sebagai warisan budaya tak benda milik Indonesia, angklung sebagai alat musik justru terancam punah. Perajin yang menekuni pembuatan alat musik angklung mengaku tidak memiliki penerus yang menguasai keahlian mereka.

"Sekarang ini banyak tumbuh para perajin angklung. Namun, mereka hanya sekadar bekerja sebagai tukang. Mereka memproduksi angklung dengan kualitas seadanya. Belum ada perajin angklung yang bisa membuat angklung dengan standar alat musik," kata Handiman Diratmasasmita (70), produsen angklung di Bandung, Jawa Barat, Kamis (10/11).

Ia menambahkan, sekarang ini angklung yang diproduksi kualitasnya sangat beragam. Padahal untuk dimainkan sebagai alat musik, perlu ada standar untuk angklung.

Pekerjaan tersulit dari proses pembuatan angklung adalah membuat tabung resonansi, yaitu bagian bambu yang berbentuk seperti tabung, kemudian menyelaraskan dan mempertajam nada. Kebanyakan perajin baru bisa sebatas menyelaraskan nada saja. Di bengkel kerjanya di kota Bandung, urusan menyelaraskan nada dan mempertajam nada dilakukan sendiri oleh Handiman.

> **Selain jenis bambu, yang harus diperhatikan adalah waktu penebangan bambu yang hanya bisa dilakukan pada bulan Juli-Oktober.**
>
> Sani Winandar

Sani Winandar, produsen angklung, juga mengaku kesulitan mendapatkan perajin yang benar-benar mengerti soal alat musik angklung. Ia berharap pemerintah turun tangan untuk mengadakan pelatihan-pelatihan bagi para perajin angklung. "Selama ini tidak ada pembinaan terhadap para perajin angklung," kata Sani.

Sekarang ini, perajin angklung lebih tertarik untuk membuat angklung yang hanya sekadar bisa dimainkan. Dengan begitu banyaknya pesanan, kualitas angklung tidak lagi diperhatikan.

Pembuatan angklung memerlukan proses panjang. "Selain jenis bambu, yang harus diperhatikan adalah waktu penebangan bambu yang hanya bisa dilakukan pada bulan Juli hingga Oktober," kata Sani.

Pada rentang waktu tersebut, Indonesia sedang musim kemarau sehingga bambu yang dihasilkan lebih kering dan tidak dimakan rayap. Proses pengeringan juga membutuhkan waktu satu tahun.

"Karena sekarang ini banyak pesanan, penebangan bambu dilakukan sembarangan sehingga menurunkan kualitas suara angklung, dan angklung mudah dimakan rayap," kata Handiman. Untuk mendapatkan bambu, perajin angklung juga berebut dengan perusahaan mebel dan perusahaan sumpit. (IND)

**Panasonic menawarkan gaya hidup yang lebih hijau dan lebih pintar dengan teknologi hemat energi.**

Peduli akan lingkungan tanpa melupakan
cara kita menikmati gaya hidup,
Panasonic telah mengembangkan teknologi yang
dapat menghemat energi namun tetap memberikan
kenyamanan di keseharian hidup kita.
Seperti misalnya, kita dapat menghemat listrik hingga 60%*
dengan teknologi AC terbaru dari Panasonic.

Menghadirkan 'eco ideas' dalam kehidupan–untuk bumi, untuk kita.

Atiqah Hasiholan

Sales & Service
PT Panasonic Gobel Indonesia

Panasonic
ideas for life
eco ideas

Panasonic is an official sponsor of the 26th SEA Games 2011

26th SEA GAMES INDONESIA 2011

Panasonic

*Berdasarkan hasil uji B2TE-BPPT.

http://panasonic.co.id/

# ILMU PENGETAHUAN & TEKNOLOGI

## KILAS IPTEK

### Usia Dewasa Penyu Tempayan 45 Tahun

Penyu tempayan (*Loggerhead turtle*) butuh waktu hampir separuh abad untuk matang secara seksual. Laporan pada jurnal *Functional Ecology* yang dirilis BBC, Selasa (8/11), menunjukkan, penyu betina bertelur saat berusia 45 tahun. Perkiraan ini didasarkan telaah data dekade pertumbuhan penyu. Perkiraan awal usia kematangan seksual penyu di semua tempat antara 10 tahun dan 35 tahun. Temuan terbaru ini berimplikasi pada upaya konservasi fauna dilindungi ini. Prof Graeme Hays dari University of Swansea, salah satu dari tim peneliti, menjelaskan bagaimana kematangan seksual yang sangat lambat menunjukkan populasi penyu rapuh dibandingkan perkiraan sebelumnya. "Semakin lama binatang mencapai kematangan, semakin rapuh populasinya," ucapnya. (BBC/ICH)

### Potensi Cahaya untuk Pengobatan Kanker

Penelitian di Amerika Serikat menunjukkan, cahaya "menjanjikan" untuk terapi melawan kanker. Penelitian yang diterbitkan pada *Nature Medicine* menggambarkan, obat itu ditempelkan pada tumor yang hanya bisa diaktifkan menggunakan gelombang cahaya khusus. Terapi ini mempunyai ketepatan target tinggi tanpa merusak jaringan halus (tisu). Para peneliti pada National Cancer Institute, Maryland, menggunakan antibodi yang menargetkan protein pada permukaan sel-sel kanker. Antibodi diberi zat kimia, IR700. IR700 diaktifkan ketika didekatkan dengan cahaya inframerah yang gelombang cahayanya menembus beberapa sentimeter ke dalam kulit. Uji pada tikus percobaan dengan tumor menunjukkan hasil positif. Dr Laura McCallum, anggota staf komunikasi Penelitian Kanker Inggris, mengatakan, penelitian itu menjanjikan. Volume tumor pada tikus percobaan yang diterapi khusus berkurang daripada tikus yang tak diberi terapi. "Penting diingat, ini berhasil pada tikus. Terlalu dini mengatakan ini akan bekerja pada orang dengan kanker," kata dia. Selama ini, terapi kanker dengan tiga cara, yakni melalui radiasi, operasi pemindahan tumor, dan obat-obatan pembunuh sel kanker. (BBC/GSA)

### Lukisan Kuda 25.000 Tahun

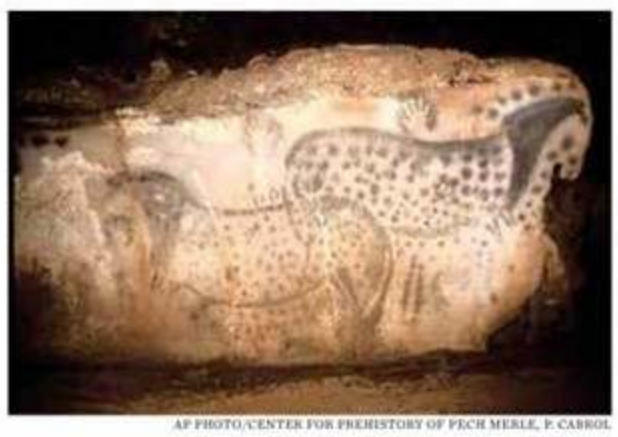

AP PHOTO/CENTER FOR PREHISTORY OF PECH MERLE, P. CABROL

**Foto tak bertanggal** dari Pech Merle Prehistory Center menunjukkan lukisan goa sepasang kuda bertotol hitam yang ditemukan Goa Pech Merle di Cabrerets, selatan Perancis. Para ilmuwan memperkirakan umur lukisan dengan lebar 4 meter dan tinggi 1,5 meter itu sekitar 25.000 tahun. Studi DNA menemukan bahwa para seniman Abad Es menggambar kuda-kuda berdasarkan pengamatan daripada imajinasi atau simbol-simbol tertentu, seperti yang selama ini diyakini.

TEKNOLOGI BERSIH

## *Bahan Bakar Sel "Lipion"*

*Nama LIPI diselipkan pada sebutan "Lipion" untuk menunjukkan teknologi berbahan bakar hidrogen itu memakai membran buatan LIPI. Sunit Hendrana dari Puslit Fisika LIPI merancangnya untuk mesin mobil dan pembangkit listrik.*

*Oleh NAWA TUNGGAL*

Sumber: Pusat Penelitian Fisika LIPI

FOTO: KOMPAS/NAWA TUNGGAL; GRAFIK: NOVAN

Bulan Mei 2011, Sunit mempresentasikan bahan bakar sel dengan membran Lipion itu di Beijing, China. Dan, sambutan bagus dari dunia internasional.

"Salah satunya, penerbit jurnal ilmiah internasional Amerika Serikat meminta saya segera menuliskannya di jurnal," kata Sunit Hendrana, periset pada Pusat Penelitian (Puslit) Fisika Lembaga Ilmu Pengetahuan Indonesia (LIPI) di arena LIPI Expo 2011 di Jakarta, Rabu (9/11).

Sunit memulai riset bahan bakar sel (*fuel cell*) sejak 2004. Bahan bakar sel ini teknologi bersih menggunakan proses elektrokimia dengan mereaksikan oksigen dan hidrogen untuk menghasilkan energi listrik dan air murni.

Proses reaksi elektrokimia itu tergolong efisien untuk menghasilkan energi listrik. Tatkala bahan bakar minyak dari fosil kian menipis, teknologi bersih bahan bakar sel ini kian dilirik banyak negara.

Sunit memulai risetnya dengan menelaah polimer bahan bakar sel (*polymer electrolyte membran fuel cell*/PEMFC) yang ada di pasaran. Tahun 2007, ia melihat fenomena penggumpalan ion hidrogen yang menghambat laju ion itu bergerak dari kutub anoda ke katoda.

"Penggumpalan itu saya temukan karena kesalahan tertentu, hingga saya mencari cara menghilangkan penggumpalan itu supaya aliran ion hidrogen tak terhambat," kata doktor kimia fisik dari Universitas Queensland, Australia, itu.

### Supramolekuler

Sunit akhirnya menemukan metode supramolekuler untuk memecahkan persoalan penggumpalan ion hidrogen tersebut. Ia menyimpulkan, harus dibentuk gugus sulfonat yang teratur untuk menciptakan jalur baru ion hidrogen yang panjang, dari anoda menuju katoda, supaya tak menggumpal lagi.

"Ion hidrogen itu akan mengalir dengan cepat karena jalurnya tersedia dengan baik. Inilah yang menjadikan prinsip membran Lipion dengan supramolekuler menjadikan komponen bahan bakar sel makin ringkas," kata dia.

Untuk menghasilkan listrik 50 watt, Sunit menggunakan ukuran membran tipis berukuran 5 x 5 sentimeter. Untuk meningkatkan kapasitas sampai 1.000 watt, diperkirakan ukuran membrannya berkisar 10 x 10 sentimeter, atau 10 x 15 sentimeter. Tebal membran 0,2-0,5 milimeter.

"Memang ada keterbatasan anggaran untuk penelitian ini. Tetapi, saya menargetkan pada 2014 bisa menghasilkan membran Lipion untuk mesin mobil atau pembangkit listrik *stand alone* atau jinjing," kata Sunit.

### Temuan baru

Sunit menyampaikan, metode pembuatan gugus sulfonat untuk menciptakan supramolekuler yang membentuk jalur ion hidrogen—yang makin panjang dan teratur rapi—itu merupakan temuan baru. Sejak 2004 hingga 2011, ia mengajukan empat paten untuk konsep membran, pembuatan polietilin termaleasi, dan dua paten untuk pembuatan polistirin tersulfonasi teratur.

"Sampai sekarang memang belum ada satu pun paten yang saya peroleh. Yang terpenting, temuan-temuan ini sudah saya ajukan patennya," kata dia.

Polietilin termaleasi dan polistirin tersulfonasi merupakan dua polimer yang direkayasa Sunit untuk menghasilkan supramolekuler. Caranya, dengan melarutkannya hingga membentuk molekul tunggal yang memiliki rantai panjang.

Deputi Bidang Ilmu Pengetahuan Teknik LIPI Syahrul Aiman mengatakan, temuan Sunit menunjukkan kapasitas dunia riset dalam negeri yang dapat diandalkan dalam situasi keterbatasan anggaran dan infrastruktur riset milik pemerintah. Saat ini, dunia internasional pun sedang berlomba-lomba meningkatkan efisiensi penggunaan bahan bakar sel untuk menggantikan bahan bakar minyak.

"Produk bahan bakar sel banyak dihasilkan negara-negara maju, di antaranya seperti di Indonesia yang dimanfaatkan untuk pembangkit listrik menara-menara jaringan telepon atau penyiaran. Bahan bakar sel dipilih karena tak menimbulkan suara berisik," kata Syahrul.

Ia mengatakan, era hidrogen untuk bahan bakar sel masih panjang. Di saat konsumsi bahan bakar minyak mudah diperoleh, era hidrogen masih jadi alternatif periode berikutnya.

Sunit memberi harapan berbeda. Tak lama lagi, pada tahun 2014, bahan bakar selnya dapat digunakan untuk menggantikan mesin berbahan bakar minyak pada mobil. Dan, tentu saja ramah lingkungan.

## LINGKUNGAN & KESEHATAN

EKOSISTEM PESISIR

### Pembabatan Mangrove Langgar UU

JAKARTA, KOMPAS — Pembabatan mangrove dengan berbagai alasan jelas melanggar ketentuan perundangan. Pada Undang-Undang Nomor 41 Tahun 1999 tentang Kehutanan, di antaranya diatur larangan penebangan pohon di wilayah 130 kali jarak pasang laut terendah dan pasang laut tertinggi.

"Pembabatan mangrove oleh perusahaan sawit, seperti terjadi di Langkat, Sumatera Utara, harus diusut dan dipidanakan," kata Direktur Jenderal Perlindungan Hutan dan Konservasi Alam Kementerian Kehutanan Darori di Jakarta, Kamis (10/11).

Larangan pembabatan pohon di pinggir laut atau mangrove itu tertuang dalam pasal 50 Undang-Undang (UU) Kehutanan, dan diatur masalah pidananya pada pasal 78 dengan ancaman 10 tahun penjara dan denda Rp 5 miliar.

Sekretaris Jenderal Kementerian Kehutanan Hadi Daryanto, seusai konferensi pers mengenai "penambangan hijau", mengatakan, pelaku penegakan hukum atas pembabatan mangrove ditentukan atas status kawasannya. Pemerintah pusat, dalam hal ini Kementerian Kehutanan, berhak mengusut dan memidanakan apabila kawasan yang dilanggar merupakan wilayah hutan konservasi.

"Pemerintah daerah dengan dinas terkait berhak mengusut dan memidanakan pelanggaran pembabatan mangrove jika kawasannya di area hutan produksi atau di luar kawasan hutan konservasi," kata Hadi.

Hadi mengatakan, penyelamatan hutan di Indonesia, di antaranya dengan ancaman kerusakan akibat kegiatan penambangan, jadi prioritas pada tahun 2011 sebagai Tahun Kehutanan Internasional. Ini relevan untuk peringatan 20 tahun pasca-pertemuan Rio de Janeiro.

Kegiatan "pertambangan hijau" (*green mining*) ditekankan supaya menjadi bagian dari investasi setiap perusahaan tambang di Indonesia. (NAW)

TANAMAN TRANSGENIK

### Rekayasa Ekologi untuk Meminimalisasi Risiko

JAKARTA, KOMPAS — Risiko perpindahan gen tanaman transgenik ke nontransgenik dan resistensi hama tanaman transgenik dapat diminimalisasi dengan rekayasa ekologi. Namun, prinsip tata kelola lahan yang baik ini masih sulit diterapkan di Indonesia.

Guru Besar Ilmu Serangga Fakultas Pertanian Universitas Gadjah Mada (UGM) Y Andi Trisyono di Jakarta, Kamis (10/11), mengatakan, perpindahan gen tanaman transgenik ke nontransgenik dapat dihindari dengan mengisolasi tanaman transgenik. Makin jauh jarak tanaman transgenik dan nontransgenik, proses pertukaran gen melalui penyerbukan dapat dihindarkan.

Jarak tanaman transgenik dan nontrangenik dapat mencapai 200 meter. Lahan antartanaman ini dapat ditanami tanaman berbeda jenis, atau tanaman sejenis dengan umur berbeda.

Akan tetapi, resistensi hama tanaman transgenik tak mungkin ditiadakan. Yang bisa dilakukan, meminimalisasi resistensinya.

Caranya, penanaman dilakukan secara selang-seling antara tanaman transgenik dan nontransgenik. Total tanaman transgeniknya 80 persen dan nontransgenik 20 persen dari luas areal tanam.

Tanaman transgenik yang kebal hama tertentu tak perlu mendapat penanganan khusus. Sementara, tanaman nontransgenik yang tak tahan hama yang sama harus ditangani dengan teknologi berbeda, misalnya dengan penyemprotan pestisida.

Teknik ini terbukti mencegah resistensi hama tanaman transgenik di Amerika Serikat meski ditanam selama 14 tahun. "Sebaliknya, teknik penanaman yang buruk di Afrika membuat tanaman transgenik resisten hama hanya 2-3 tahun sesudah penanaman," ungkapnya.

### Sulit diterapkan

Tata cara penanaman tanaman transgenik yang banyak ini dinilai Andi masih sulit diterapkan di Indonesia saat ini. Lahan petani yang hanya 0,2-0,4 hektar membuat teknik isolasi tanaman transgenik atau penanaman berselang tanaman transgenik dan nontransgenik sulit dilakukan.

Rendahnya pendidikan petani bisa membuat penerapan aturan penanaman tanaman transgenik tak dilaksanakan dengan benar.

Peneliti Balai Penelitian Ternak Kementerian Pertanian Tresnawati Purwadaria menambahkan, salah satu manfaat penggunaan tanaman transgenik adalah menghilangkan penggunaan pestisida tertentu, karena gen tanaman dimodifikasi untuk tahan terhadap hama tersebut. (MZW)

PANAS BUMI

### Tumpang Tindih Peraturan Menghambat

JAKARTA, KOMPAS — Tumpang tindih peraturan dan otonomi daerah menjadi bagian persoalan yang dinilai menghambat pemanfaatan energi panas bumi. Padahal, Indonesia merupakan negara terkaya panas bumi: sumber energi paling bersih.

Demikian mengemuka pada diskusi terbatas "Menguak Hambatan dan Mendorong Pengembangan Panas Bumi di Indonesia" yang diadakan organisasi lingkungan World Wildlife Fund for Nature dan menghadirkan para pemangku kepentingan, seperti Asosiasi Panas Bumi Indonesia, Kementerian Energi dan Sumber Daya Mineral, Staf Khusus Presiden untuk Perubahan Iklim Agus Purnomo, serta Dirjen Perlindungan Hutan dan Konservasi Alam (PHKA) Kementerian Kehutanan Darori, Rabu (9/11), di Jakarta.

Menurut Darori, dari sudut pandang kehutanan, panas bumi bukan kegiatan pertambangan. Oleh karena hanya memanfaatkan air dan energi (panas) yang terkandung di dalamnya, maka bisa dipandang sebagai jasa air. Artinya, seharusnya izin bisa selesai dalam tiga bulan.

Hal senada diungkapkan peserta lain dari Badan Geologi. Ditegaskan, panas bumi hanya memanfaatkan panas dan sisanya berupa air yang disuntikkan kembali ke tanah.

### Ubah peraturan

Menurut Agung Wicaksono dari Unit Kerja Presiden untuk Pengawasan dan Pengendalian Pembangunan, ada dua peraturan yang bersinggungan terkait panas bumi, yakni Undang-Undang Nomor 27 Tahun 2003 tentang Panas Bumi dan UU No 5/1990 tentang Konservasi Sumber Daya Alam Hayati. Peraturan yang tumpang tindih itu harus diubah dan ditegaskan bahwa eksploitasi panas bumi bukanlah pertambangan. "Agar panas bumi bisa berkembang," ujarnya.

Sementara itu, Sekretaris Direktur Jenderal Energi Baru Terbarukan dan Konservasi Energi Kementerian Energi dan Sumber Daya Mineral (ESDM) Djajang Sukarna mengatakan, UU No 27/2003 tentang Panas Bumi sedang direvisi.

"Bukan hanya revisi, tetapi diminta membuat baru karena lebih dari 70 persen diubah. Itu terkait kata "pertambangan" yang bakal dihilangkan karena panas bumi bukan pertambangan dan soal pemanfaatannya," kata dia.

Mengenai pemanfaatannya, Kepala Pusat Pengelolaan Risiko Fiskal Kementerian Keuangan Freddy Saragih mengatakan, saat ini manfaatnya hanya disebutkan untuk listrik sehingga pembelinya hanya ada satu, yaitu PT Perusahaan Listrik Negara (Persero).

Ia menegaskan perlunya perluasan pemanfaatan panas bumi. "Bisa digunakan untuk memanaskan hasil perkebunan, misalnya," katanya.

Menurut Direktur Iklim dan Energi WWF Indonesia Nyoman Iswarayoga, saat ini pemanfaatan panas bumi untuk listrik di seluruh dunia baru 9.900 megawatt (MW). Itu, di antaranya, Amerika Serikat memanfaatkan 2.687 MW, Filipina 1.968 MW, dan Indonesia 1.189 MW. (ISW)

HEPATITIS A

### Jumlah Penderita di Tasikmalaya Meningkat

TASIKMALAYA, KOMPAS — Jumlah warga Kota Tasikmalaya yang terjangkit virus hepatitis A meningkat, sebulan terakhir. Buruknya sanitasi dan kebersihan tempat tinggal dan lingkungan sekolah diduga pemicunya.

"Penderitanya mayoritas siswa SD. Mereka rentan tertular virus hepatitis A karena daya tahan tubuhnya lemah," kata Kepala Bidang Pengendalian Penyakit dan Kesehatan Lingkungan Dinas Kesehatan Kota Tasikmalaya dr Rina di Tasikmalaya, Kamis (10/11). Virus hepatitis A mengganggu fungsi hati, yang ditandai tubuh lemas, pusing, mual-muntah, dan demam.

Penyebaran virus hepatitis A di Tasikmalaya, Jawa Barat, pertama ditemukan di Kampung Leuwisari dan Tamansari, Kecamatan Leuwiliang, 25 Oktober 2011. Saat itu, 20 orang, yang semuanya siswa SD Tamansari, terjangkit hepatitis A. Jumlahnya bertambah hingga 10 November 2011, terindentifikasi 52 orang.

Penderitanya bertambah lagi dari SD Urug dan SD Kedungwaru di Kecamatan Kawalu. Sebelumnya, kasus hepatitis A hanya terpantau 1-2 orang per bulan di Kota Tasikmalaya.

Rina mengatakan, untuk mengurangi penyebaran penularan, pihaknya sudah sosialisasi pentingnya menjaga kebersihan lingkungan. Buruknya sanitasi jadi salah satu masalah. "Penularan hepatitis A bisa dicegah dengan pola hidup sehat," katanya.

Kepala Bidang Bina Penyehatan Lingkungan dan Pencegahan Penyakit Dinas Kesehatan Provinsi Jabar dr Fita Rosemary meminta pemerintah daerah memperhatikan kemunculan hepatitis A. Beberapa daerah terjangkit hepatitis A, di antaranya, Depok dan Tasikmalaya. Program hidup sehat menjadi kunci pencegahan, antara lain menjaga kebersihan toilet, makanan di kantin sekolah, biasa mencuci tangan yang bersih, dan menjaga lingkungan perumahan. (CHE)

# Presiden Harus Turun Tangan

## Menteri Pembangunan Daerah Tertinggal: Ada Ketidakadilan di Papua

**JAKARTA, KOMPAS** — Presiden Susilo Bambang Yudhoyono harus turun tangan dan melakukan langkah nyata untuk segera menyelesaikan masalah di Papua. Jika tidak, masalah ini bisa menjadi bom waktu yang bisa meledak sewaktu-waktu dan merugikan Negara Kesatuan Republik Indonesia.

Imbauan itu disampaikan Ketua Umum Pimpinan Pusat Muhammadiyah M Din Syamsuddin dan Ketua Umum Pengurus Besar Nahdlatul Ulama Said Aqil Siroj secara terpisah di Jakarta, Kamis (10/11). Keduanya menyimpulkan, akar persoalan di Papua adalah ketidakadilan, terutama dalam kesejahteraan ekonomi. Kekayaan alam di wilayah itu dikeruk dan hasilnya dinikmati perusahaan asing dan pemerintah pusat. Rakyat setempat justru miskin dan kurang berpendidikan.

Secara terpisah, Menteri Pembangunan Daerah Tertinggal Helmy Faishal Zaini mengakui, ada ketidakadilan ekonomi di Papua. Dengan sumber daya alam yang dimiliki, semestinya Papua bisa lebih maju. Namun, faktanya, wilayah itu justru tertinggal, angka kemiskinan tinggi, dan angka melek huruf rendah.

Menurut Din, persoalan Papua sudah lama berlangsung tanpa penyelesaian jelas sehingga bertumpuk-tumpuk dan kian memanas. Pendekatan keamanan jelas tidak bisa menuntaskan persoalan. Jikalau tak segera diselesaikan, apalagi kemudian melibatkan kontak senjata, masalah ini bisa melebar dan membesar.

Pemerintah Indonesia jangan beretorika saja. Pemerintah melihat kondisi langsung, menggelar dialog dengan pemangku kepentingan, dan memperbaiki program pembangunan. Kontrak dengan perusahaan asing juga harus dinegosiasi ulang dengan memperbesar pemberian keuntungannya kepada rakyat Papua.

Said Aqil Siroj, Kamis, menerima kunjungan perwakilan dari Lembaga Musyawarah Masyarakat Amumei dan Lembaga Musyawarah Masyarakat Komoro. Ia menegaskan, akar masalah Papua adalah ketidakadilan, terutama dalam ekonomi, keamanan, dan hak asasi manusia.

"Kami mendengar keluhan rakyat Papua. Masih ada kekerasan, penembakan, ketidakadilan, kezaliman, dan penindasan. Mereka miskin, padahal daerahnya kaya-raya," katanya.

Said Aqil berjanji menyampaikan keluhan itu kepada pemerintah. Ia mendesak pemerintah pusat turun ke lapangan dan melaksanakan janji pembangunan. "Pemerintah harus malu atas ketertinggalan di Papua," katanya.

Helmy mengungkapkan, saat ini adalah momentum untuk semua pihak menyadari persoalan dan mengevaluasi pembangunan di Papua, terutama soal ketimpangan. Pemerintah tak bisa berkeras kepala menutup mata adanya ketimpangan, yaitu ketidakadilan ekonomi.

Di Jayapura, Koordinator Jaringan Damai Papua Neles Tebay menyambut baik inisiatif Presiden Yudhoyono untuk membuka dialog dengan berbagai kelompok masyarakat Papua. Namun, tanpa dukungan dari semua pihak, dialog itu tak akan terjadi dan tak akan menghasilkan manfaat bagi rakyat Papua.

Di Jakarta, Kamis, sekitar 500 orang berunjuk rasa menuntut nasionalisasi Freeport dan moratorium pertambangan asing di Indonesia. Aksi itu sempat memanas, tetapi berakhir tertib.

(JOS/APA/ONG/IAM/HAR/INA/BIL/EDN/FER/LAS)

BAHASA

KASIJANTO SASTRODINOMO

# Copot

Saat menghadiri upacara pelantikan kabinet hasil perbancuhan—padanan *reshuffle* tawaran Salomo Simanungkalit—di Istana Negara baru-baru ini, Patrialis Akbar, Menteri Hukum dan HAM yang termasuk diganti, ditanyai oleh seorang reporter televisi. "Apa yang menyebabkan Bapak dicopot sebagai menteri?" demikian kira-kira pertanyaannya. Sang mantan menteri, meski terkesan tidak marah atau tersinggung, tampak kurang nyaman dengan kata turunan *dicopot* itu. Ia lebih sreg dengan ungkapan pilihannya sendiri: "mengakhiri tugas."

Tampaknya ada persoalan etiket dan estetika terkait kepantasan memilih kosakata yang elok untuk mengistilahkan pejabat yang diberhentikan di tengah jalan. Kata *copot* secara umum berarti 'terlepas', 'tanggal', 'keluar' (dalam *Kamus Besar Bahasa Indonesia* Pusat Bahasa) terasa ikut menghukum pejabat yang diberhentikan sebelum masa tugasnya berakhir. Padahal, pejabat itu belum tentu bersalah. Patrialis Akbar mengutip keterangan menteri/sekretaris negara yang memberitahukan perihal pemberhentiannya dinilai bebas dari cacat selama bertugas.

Istilah resmi tentang penggantian pejabat (atau pegawai) dalam birokrasi adalah *berhenti* beserta turunannya. Saat terdesak oleh gerakan Reformasi 1998, Presiden Soeharto menyatakan diri "berhenti" dari jabatan presiden. Bagi pegawai yang dihentikan langkahnya, tinggallah dilihat predikatnya: "dengan hormat" atau "tidak dengan hormat." Dinyatakan "diberhentikan dengan hormat" bila pegawai itu memang telah usai masa tugasnya atau karena permintaan sendiri tanpa alpa. Sebaliknya, "diberhentikan tidak dengan hormat" adalah bahasa halus "dipecat" karena kerani yang bersangkutan dinilai bersalah.

Namun, suatu wacana tentu tak mungkin bergantung terus-menerus pada ragam resmi sehingga muncul versi ungkapan yang lain. Naga-naganya, kata kunci populer untuk mewadahi definisi pemberhentian jabatan itu berwatak keras. Selain *pencopotan*, yang tergolong ringan tekanannya, KBBI juga mengentri *mendepak* dan *menendang*, yang lebih telak *memukul*, untuk maksud serupa. Kalangan media biasa menambahkan *gusur*, *digusur* sebagai sinonim pemecatan. Yang halus adalah *lengser* dan *makzul* yang lazim digunakan di dunia keprabon.

Pilihan atas kata-kata tersebut jadi semacam "verbalisasi" terhadap praktik politik yang kerap mempertontonkan kekerasan dalam berebut kuasa. Jadi, sadar ataupun tidak, ketika memilih kata-kata *copot*, *depak*, *tendang*, dan *gusur*, benak publik membayangkan adegan sikut-menyikut dan sejenisnya dalam proses penggantian pejabat di tengah jalan. Atau, pilihan atas koleksi kata itu merupakan cermin direktori moral yang halai-balai dari sebagian elite. Lain halnya terhadap pemberhentian pejabat atau pegawai yang terjadi secara alamiah, ungkapannya pun terasa santun: "memasuki masa pensiun" atau "purnatugas" dan "purnabakti" yang terkesan eksotik.

Apa boleh buat, bahasa khalayak ada kala bisa menambah derita batin bagi mereka yang terkena masalah. Namun, tak bisa serta-merta melarang ekspresi yang mungkin terasa kejam itu. Bukankah reproduksi suatu kata sangat bergantung pada rangsangan situasi yang melahirkannya?

KASIJANTO SASTRODINOMO
*Pengajar pada Fakultas Ilmu Pengetahuan Budaya Universitas Indonesia*

# *Ada yang Merinding Dengar Suara Agnes*

(Sambungan dari halaman 1)

"Ah, sudah geladi bersih, besok tampil. Tadi begitu dengar suara Agnes, terus bisa melihat wajahnya langsung, kami semua bengong. Biasanya anak-anak itu, kan, *selengekan* kalau latihan, tadi langsung diam semua, ha-ha-ha," tutur Arif.

Setelah diadakan seleksi pemain "perkusi nusantara" pada awal Oktober 2011, para pengisi acara ini dilatih penata musik dan koreografer dari STSI Bandung, Jawa Barat. "Setelah lolos, kami mulai berlatih setiap hari mulai 11 Oktober," kata Arif, yang terpilih untuk menabuh alat musik *tasya* dari Aceh.

Bagi Sena, yang kebagian memainkan alat tabuh *rafai* dari Jawa Timur, latihan setiap hari jadi kegiatan utama sejak sebulan menjelang perhelatan. "Karena kami memang sudah biasa main musik, jadi disuruh main perkusi ya cepat bisa. Saya sendiri mayornya gitar," katanya.

Berlatih setiap hari selama sebulan dengan honor sebesar Rp 25.000 sehari jadi kegiatan menggairahkan bagi Sena dan Arif. Lelah, capai, tetapi nikmat. "Kami jadi punya banyak teman dan bangga bisa berbuat sesuatu meski kecil untuk Palembang dan Indonesia," kata Arif, yang asli Solo, Jawa Tengah.

Agnes, yang akan menyanyikan lagu "Together We Will Shine" karya Yovie Widianto, akan tampil pada acara ke-18 dari total 33 mata acara upacara pembukaan SEA Games 2011. Menurut Deputi IV Panitia Penyelenggara SEA Games Indonesia (Inasoc) Indra Yudhistira, pesta pembukaan akan berlangsung tiga jam, pukul 19.00-22.00. Jumlah penari yang terlibat sebanyak 3.500 orang.

"Para penari akan membawakan tarian kolosal yang terbagi dalam beberapa babak, yaitu *Prelude*, *Heart of The City*, *Golden Peninsula*, Merajut Nusantara, dan *Reach of The Dream*," katanya.

Keseluruhan acara akan diawali penampilan paduan suara Bina Vokalia Palembang, yang disusul *pre-show act* oleh Denny Malik. Dengan pembawa acara Tantowi Yahya dan Tiya Diran—seperti yang tertulis di susunan acara—acara akan dipandu hingga memasuki sejumlah momen penting, salah satunya pembukaan resmi oleh Presiden Susilo Bambang Yudhoyono.

### "Journey Begin"

Rasa "lelah tetapi bangga" itu juga dirasakan oleh Dewi Melinda Sari, Elsa Elfira Rosa, dan Anggie Hijatus Syaliyah, siswi kelas II SMAN 11 Palembang. Mereka menjadi bagian dari 850 penari yang membawakan tarian berjudul "Journey Begin". "Dari sekolah kami ada 36 orang yang lolos seleksi," kata Elsa.

Seleksi tari "Journey Begin" bahkan sudah dilakukan sejak awal tahun meski baru berlatih sebulan menjelang SEA Games. Tarian ini, menurut Dewi, menceritakan sejarah Palembang, mulai dari tanah kosong hingga menjadi seperti sekarang. "Mulanya sejak zaman Kerajaan Sriwijaya," ucap Anggie.

Pada geladi bersih Kamis kemarin, penari "Journey Begin" ini sudah didandani dengan kostum dan riasan yang serba biru. "Di tarian itu ada orang naik gerobak, menyusun batu. Lalu ada percikan dan gelombang air, makanya muka kami diwarnai biru," ujar Dewi.

Sama seperti Arif dan Sena, para penari ini juga diberi honor Rp 25.000 sehari selama sebulan. "Ya memang *dikit*, enggak sebanding dengan capeknya. Tapi, ya ini, kan, demi bangsa," kata Elsa sambil tertawa.

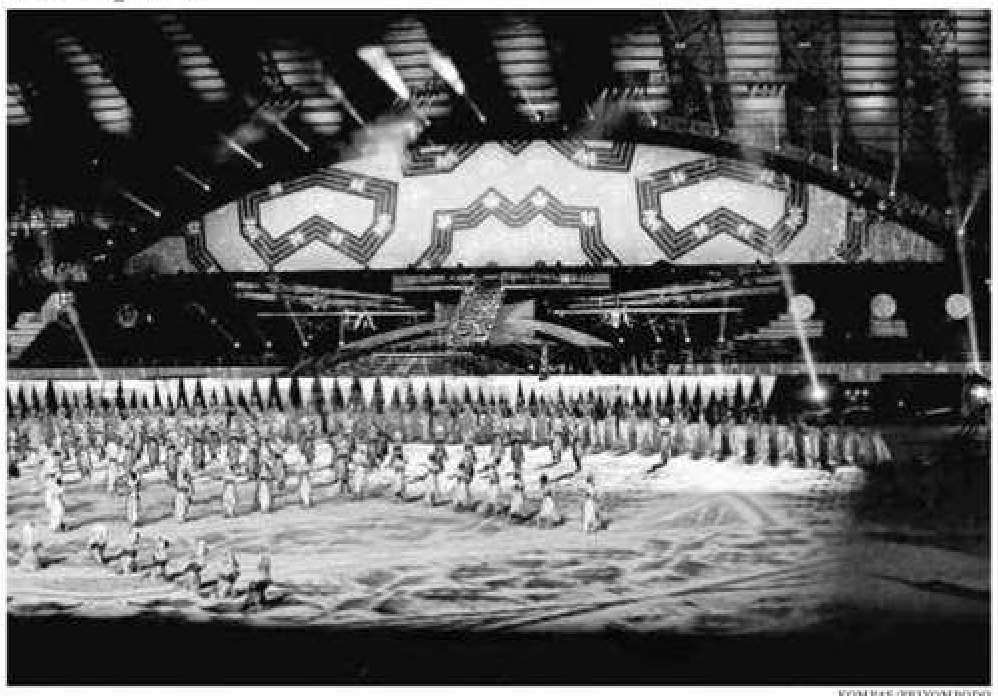

KOMPAS/PRIYOMBODO

**Geladi bersih** persiapan acara pembukaan SEA Games XXVI/2011 di Stadion Gelora Sriwijaya, Jakabaring Sport City, Palembang, Sumatera Selatan, Kamis (10/11) malam. Pembukaan pesta olahraga terbesar se-Asia Tenggara tersebut mengangkat tema "Sriwijaya The Golden Peninsula". Rencananya SEA Games XXVI/2011 akan dibuka Presiden Susilo Bambang Yudhoyono pada hari ini, Jumat (11/11).

Honor Rp 25.000 itu hanya sebagai uang transpor. "Ya, tidak ada artinya. Kecil. Tapi, kan, bukan itu, ya. Kami benar-benar ingin merasakan sesuatu yang berbeda di Palembang," kata Arif.

Hal senada diungkapkan Ratna, murid kelas II SMA Taman Siswa, Palembang. Ia menuturkan, "Enam hari dalam seminggu kami latihan, dikasih uang transpor Rp 25.000 dan jatah makan. Ya, menyenangkan ikut SEA Games ini."

Kepala Dinas Kebudayaan dan Pariwisata Sumatera Selatan Toni Panggarbesi menambahkan, sembari SEA Games digelar, dua panggung terbuka akan didirikan di kawasan Jakabaring Sport City, salah satunya di sekitar wisma atlet. Kedua panggung terbuka ini akan menggelar beragam pertunjukan dari Nusantara, setiap malam mulai pukul 19.00 hingga 21.00. "Salah satu pengisi acaranya, tim koreografer Denny Malik," katanya.

Panggung lain didirikan di lokasi pameran Sriwijaya International Expo di Gedung Dekranasda, Jakabaring. Pameran akan menampilkan produk dari 11 negara peserta SEA Games dan kerajinan masyarakat Sumatera Selatan, seperti tenun songket.

Panggung ini akan menampilkan gelar budaya dan tradisi Sumatera Selatan. Ada 15 kabupaten dan kota di Sumatera Selatan akan bergantian menampilkan kesenian khas tradisional setiap malam mulai pukul 19.00 hingga 22.00.

Pertunjukan kesenian dan budaya daerah dan pameran hasil kerajinan juga digelar di sejumlah hotel berbintang di Kota Palembang. Dinas Kebudayaan dan Pariwisata Sumatera Selatan mengoordinasi kelompok kesenian Sumatera Selatan untuk tampil sebelum makan malam di hotel-hotel tersebut.

(WISNU AJI DEWABRATA/IRENE SARWINDANINGRUM)

# *Susi Pun Terbang Menyulut Kaldron*

(Sambungan dari halaman 1)

mementaskan cabang olahraga, 44, menggusur SEA Games 2007 Thailand (43). Dari segi peserta pun paling besar, sekitar 14.000 atlet, pelatih, dan ofisial (dua pertiganya atlet), mengalahkan SEA Games Manila 2005 yang diikuti 5.336 atlet. Jumlah nomor pertandingan pun luar biasa banyak, 548 (setara jumlah emas yang diperebutkan). Ini juga membuat SEA Games 2007 yang menawarkan 436 emas tak lagi mengusung rekor.

Sehari sebelum pembukaan, kemarin, Stadion Gelora Sriwijaya telah siap menyelenggarakan acara. Lapangan sepak bola yang bakal menjadi panggung ditutup karpet plastik. Karpet itu juga berfungsi sebagai layar raksasa bagi proyeksi animasi beraneka bentuk dan gambar.

Di tribune timur, 20 beduk pertunjukan rampak rapi terpasang. Kabel baja telah merentang untuk mengerek Susi, peraih emas olimpiade pertama Indonesia.

Deputi IV Panitia Penyelenggara SEA Games Indonesia (Inasoc) Indra Yudhistira mengutarakan, 32 proyektor digital dan layar LED berukuran 9 meter x 58 meter juga digunakan dalam acara pembukaan yang melibatkan komposer Erwin Gutawa.

"Pertunjukan membutuhkan listrik sangat besar, sekitar 6 megawatt, yang dipasok generator. Biayanya (pembukaan) mencapai Rp 125 miliar. Seluruhnya berasal dari dana sponsor," kata Indra. Konsep pertunjukan itu dirancang oleh Kompas Gramedia (KG) Production.

Pesta yang berlangsung pukul 19.00 hingga 22.00 itu juga didukung sejumlah perusahaan asing, antara lain Electronic Canvas (Australia) yang menangani proyektor digital, Grucci (AS) yang menangani pesta kembang api, dan Circus Orange (Kanada) yang menyiapkan adegan terbang Susi Susanti. Acara tersebut akan disiarkan oleh 29 stasiun televisi dari 11 negara.

Kamis malam, Presiden Susilo Bambang Yudhoyono ikut memantau jalannya geladi resik upacara pembukaan.

### Membersihkan arena

Bagaimanapun, persiapan SEA Games yang sebelumnya penuh keterlambatan menyisakan pekerjaan rumah yang harus dituntaskan. Beberapa arena pertandingan di Jakabaring menunggu dibersihkan karena masih kotor dan berdebu, sisa-sisa pembangunan.

Arena itu antara lain gedung angkat besi dan atletik. Menurut para petugas kebersihan, mereka belum membersihkan karena tak ada air. Kepala Dinas Pekerjaan Umum Cipta Karya Rizal Abdulah mengutarakan, kesulitan mendatangkan mobil tangki air ke Jakabaring karena kawasan itu harus disterilkan menjelang kedatangan Presiden. "Mobil tangki tidak boleh masuk Jakabaring," ujarnya.

http://kom.ps/c2qF

"Air PDAM sudah mengalir. Namun, air untuk membersihkan arena tidak bisa memakai air PDAM karena nanti tagihannya mahal, jadi perlu mobil tangki air. Kami juga perlu air untuk menyiram tanaman," kata Rizal yang khawatir tanaman di Jakabaring akan mati jika lama tak disiram.

Arena tinju pun terlihat belum rapi dan berdebu. Arena di kawasan kampus, pusat Kota Palembang, ini masih dipagari seng. Tak terlihat papan petunjuk arena tinju. Di pintu gerbang justru terpasang nama kontraktor yang mengerjakan arena tersebut.

Kontingen tinju Singapura sempat mengeluhkan tenda latihan yang berdebu dan tertutup. "Ini bukan masalah besar. Mungkin kami yang tak terbiasa sebab kami biasanya berlatih di tempat terbuka dan ada lokasi untuk berlari," kata ofisial tinju Singapura, David Alexis.

Transportasi di dalam kompleks Jakabaring juga masih bermasalah karena sebagian besar becak, kemarin, belum berfungsi. Akibatnya, sejumlah atlet terpaksa mengayuh sendiri becak untuk menuju lokasi yang mereka harapkan. Sekitar 325 becak telah tersedia, tetapi kemarin hanya 25 pengayuh becak yang beroperasi.

Jumlah sepeda gratis pun sangat terbatas, yaitu 350 buah, sehingga menjadi rebutan banyak orang untuk transportasi di dalam kompleks Jakabaring. Sementara fasilitas mobil ulang-aling hanya mengantarkan atlet masuk ke dalam sehingga banyak orang kesulitan ketika berada di dalam dan akan keluar dari kompleks Jakabaring.

### Rivalitas tiga negara

Pagi ini di Situ Cipule, para pedayung Indonesia akan berjuang merebut lima emas di nomor kayak dan kano. Aksi mereka bakal mendapat tantangan Thailand dan kuda hitam Myanmar.

Perang psikologis dan adu keyakinan sudah memenuhi udara danau yang terik, kemarin. "Kami main di kandang sendiri, harus menang," kata Jeferry Siregar, atlet nomor 1000 K4. Keyakinan senada dilontarkan Ketua Tim Thailand Paraj Ratanajaipan. Dia yakin timnya mampu meraih 4-6 emas dari ke-15 nomor kano-kayak putra-putri.

Indonesia berpeluang di nomor C1 dan C2 putra, mengandalkan juara bertahan Eka Octarorianus. Thailand beberapa kali menang di K2.

(WAD/OKI/IRE/MHF/YNS)

Lihat Juga Video "Pembenahan Terakhir Sebelum Pembukaan SEA Games" di vod.kompas.com/pembenahan-terakhir

# *BI Turunkan Suku Bunga*

(Sambungan dari halaman 1)

perdagangan, hotel dan restoran, transportasi, serta komunikasi.

Hal ini senada dengan pernyataan Bank Pembangunan Asia (ADB) bahwa resesi global memengaruhi kinerja ekspor Asia. Namun, ADB menekankan, Asia punya faktor pendorong ekonomi alternatif, yakni permintaan domestik.

### Kondusif

Ketua Umum Perhimpunan Bank-bank Umum Nasional (Perbanas) Sigit Pramono mengatakan, penurunan suku bunga oleh BI akan sejalan dengan penurunan suku bunga pinjaman perbankan.

Penurunan suku bunga oleh BI juga didorong suasana moneter yang kondusif. Ekonom Bank Danamon, Anton Gunawan, berpendapat, alasan penurunan tidak hanya untuk mengantisipasi penurunan pertumbuhan ekonomi global. "BI ingin menurunkan suku bunga yang saat ini dinilai terlalu tinggi. Kebetulan, kondisi saat ini menunjang penurunan suku bunga dengan inflasi yang terjaga rendah," kata Anton.

Derasnya dana asing yang masuk ke Indonesia juga membuat BI harus mengintervensi pasar. Intervensi ini bertujuan menjaga nilai tukar rupiah agar tidak terlalu kuat. Hal ini, antara lain, dilakukan lewat penurunan suku bunga. Kurs sebuah mata uang berkorelasi positif dengan suku bunga. Suku bunga yang tinggi membuat kurs mata uang menguat dan sebaliknya.

Ekonom Bank Negara Indonesia (BNI), Ryan Kiryanto, berpendapat, perbankan mestinya merespons penurunan BI Rate dengan menurunkan suku bunga komersial.

### Perbankan waspada

Di samping antisipasi dari sektor makro, sejumlah pihak di Indonesia juga sudah memperlihatkan kewaspadaan soal dampak negatif penurunan ekonomi zona euro. Lebih jauh lagi, sejumlah bank di Indonesia juga sudah paham soal pentingnya kehati-hatian dalam menjalin relasi bisnis dengan lembaga keuangan Eropa.

PT Bank Rakyat Indonesia (Persero) Tbk, misalnya, lebih besar posisi pinjaman BRI dari perbankan di Jerman ketimbang bank di Jerman meminjam dana BRI. Ini artinya, jika ada masalah dengan uang BRI di Jerman, masih bisa dikompensasikan dengan dana bank asal Jerman yang ada di BRI.

Mengenai nasabah, hanya satu nasabah BRI yang mengekspor seragam militer ke Jerman, dengan *letter of credit* yang dibuka Menteri Keuangan Jerman.

Sekretaris Perusahaan Bank BRI Muhamad Ali menjelaskan, sejauh ini bank-bank koresponden BRI di Eropa adalah bank kategori utama. "Secara umum, posisi BRI juga aman dalam berhubungan dengan mereka," kata Ali di Jakarta, Rabu.

The Hongkong and Shanghai Banking Corporation Limited (HSBC), yang banyak memiliki nasabah eksportir, tidak memberikan kredit ekspor dengan jaminan dari bank-bank di Eropa. Nirmala Salli, Head of Trade and Supply Chain Indonesia HSBC, mengatakan, kondisi Eropa sedang lesu. Namun, belum terlihat kondisi buruk yang berpengaruh terhadap ekspor Indonesia ke Eropa.

Direktur Tresuri dan Keuangan PT BNI (Persero) Tbk Adi Setianto Soemarsono menyatakan, BNI juga tak sembarangan melibatkan bank-bank di Eropa sebagai mitra dalam kegiatan pasar uang, valuta asing, dan jalur komersial kredit. Untuk kegiatan semacam ini, BNI akan memantau lebih dulu, baik kondisi negaranya maupun banknya. "Kalau kira-kira akan bermasalah, ya kami hentikan dulu," kata Adi.

(REUTERS/AP/AFP/JOE/BEN/IDR)

KOMPAS **STAF REDAKSI:** Sri Hartati Samhadi, Jimmy S. Harianto, Tri Harijono, P Tri Agung Kristanto, Myrna Ratna M., J. Osdar, Pieter P. Gero, Harladi Saptono, Johnny T. Gunardi, Mohammad Bakir, Banu Astono, Ninuk Pambudy, Chris Pudjiastuti, Bambang Sigap Sumantri, Bre Redana, Maria Hartiningsih, Kenedi Nurhan, Simon Saragih, Johanes Waskita, Atika Walujani, Gesit Ariyanto, Mohammad Subhan, Yovita Arika, Frans Sartono, Pata Fajar Arcana, Subur Tjahjono, A. Maryoto, M. Suprihadi, Nasrullah Nara, Jannes Eudes Wawa, Danu Kusworo, Ida Setyorini, Adi Prinantyo, Imam Prihadiyoko, Sutta Dharmasaputra, Sri Fitrisia Martisasi, Agus Hermawan, Tjahja Gunawan Diredja, Wisnu Nugroho, Agus Mulyadi, Fandri Yuniarti, Ibrahimsyah Rahman, Elly Roosita, Marull Tobing, Gunawan Setiadi, Diah Marsidi, Irwan Julianto, Yesayas Oktavianus, Badiarto Shambazy, Julian Sihombing, Mulyawan Karim, Yuni Ikawati, Rene L. Pattiradjawane, Brigitta Isworo Laksmi, Agnes Aristiarini, AW Subarkah, Soelastri, Ratih P Sudarsono, Pepih Nugraha, Arbain Rambey, Anton Sanjoyo, R. Adhi Kusumaputra, Suhartono, Salomo Simanungkalit, C Windoro A.T, Rakaryan Sukarjaputra, Eddy Hasby, Alif Ichwan, M. Clara Wresti, Korano Nicolash LMS, Pascal S. Bin Sadju, Ferry Santoso, Elok Dyah Messwati, Yunas Santhani Aziz, Joice Tauris Santi, Bayung Wijaya Kusama, Pingkan Elita Dundu, Nasru Alam Aziz, Edna Caroline Pattisina, Osa Triyatna, Agus Susanto, Lusiana Indriasari, Danono Fitrianto, Sidik Pramono, Nawa Tunggal, Susana Rita, Iwan Santosa, Susi Ivvaty, Marcellus Hernowo, Luki Aulia, Cokorda Yudistira, Iwan Setiyawan, Yulia Sapthiani, Dewi Indriastuti, Orin Basuki, Maria Sasy Berlinda A, Nur Hidayati, Wisnu Dewabrata, Antonius Tomy Trinugroho, Ainir Sodikin, Evy Rachmawati, Indira Permanasari S., Gatot Widakdo, Budi Suwarna, Lasti Kurnia, M. Yuniadhi Agung, Hamzirwan, Prasetyo Eko P, Samsul Hadi, Hermas Effendi Prabowo, Ester Lince Napitupulu, M. Fajar Marta, Sarie Febriane, Dwi As Setyaningsih, Alfan Adenensi Riza Fathoni, Fabiola Ponto, Cyprianus Anto Saptowalyono, Anita Yossihara, Andy Riza Hidayat, Khaerudin, Emilius Caesar Alexey, Ahmad Arif, Neli Triana, Brigita Maria Lukita, Haryo Damardono, Ilham Khoiri, M. Zaid Wahyudi, Helena Fransisca Nababan, Raditya Helabumi Jayakarna, Fransisca Romana Ninik, Ambrosius Harto, Demitrius Wisnu Widiantoro, Aryo Wisanggeni Genthong, C. Wahyu Haryo P, Eny Prihtiyani, R. Benny Dwi Koestanto, Madina Nusrat, Mahdi Muhammad, Lucky Pransiska, Priyombodo, Heru Sri Kumoro, Totok Wijayanto, Agnes Rita Sulistyawati, Agung Setyahadi, Wisnu Aji Dewabrata, Ichwan Susanto, Nina Susilo, **CAIRO:** Mustafa Abdurahman, **BANDUNG:** Dedi Muhtadi, **SEMARANG:** Sonya Hellen Sinombor, Winarto Herusansono, **TEGAL:** Siwi Nurbiajanti, **SOLO:** Sri Rejeki, **YOGYAKARTA:** Thomas Pudjo Widijanto, **MAGELANG:** Regina Rukmorini, **SURABAYA:** Anwar Hudiono, Agnes Swetta Pandia, **LAMONGAN:** Adi Sucipto, **MOJOKERTO:** Abdul Lathif, **PROBOLINGGO:** Dahlia Irawati, **MALANG:** Dody Wisnu Pribadi, **MADIUN:** Runik Sri Astuti, **JEMBER:** Siyamsul Hadi, **BANYUWANGI:** Siwi Yunita Cahyaningrum, **DENPASAR:** Ayu Sulistyowati, **MATARAM:** Khaerul Anwar, **ENDE:** Samuel Oktora, **KUPANG:** Frans Sarong, Kornelis Kewa Ama, **MANADO:** Jean Rizal Layuck, **PALU:** Reny Sri Ayu, **JAYAPURA:** B. Josie Susilo Hardianto, **MERAUKE:** Erwin Edhi Prasetyo, **MEDAN:** Aufrida Wismi Warastri, M. Hilmi Faiq, **BANDA ACEH:** Mohamad Burhanudin, **PEKANBARU:** Syahnan Rangkuti, **BATAM:** Fx. Laksana Agung Saputra, **PADANG:** Ingki Rinaldi, **PANGKAL PINANG:** Kris Razianto Mada, **JAMBI:** Irma Tambunan, **BANJARMASIN:** Defri Werdiono, **PALANGKA RAYA:** Dwi Bayu Radius, **BALIKPAPAN:** Lukas Adi Prasetyo
**GM LITBANG:** F. Harianto Santoso **GM SDM UMUM:** Bambang Sukartiono **MANAJER DIKLAT:** Tony D. Widiastono

**KANTOR REDAKSI:** Jl. Palmerah Selatan 26-28, Jakarta 10270 **TELEPON:** 534 7710/20/30, 530 2200 **FAX:** 548 6085/548 3581 **ALAMAT SURAT (SELURUH BAGIAN):** P.O. BOX 4612 JAKARTA 12046 **ALAMAT KAWAT:** Kompas Jakarta **PENERBIT:** PT Kompas Media Nusantara **SURAT IZIN USAHA PENERBITAN PERS:** SK Menpen No. 013/SK/Menpen/SIUPP/A.7/1985 tanggal 19 November 1985, serta Keputusan Laksus Pangkopkamtibda No. 103/PC/1969 tanggal 21 Januari 1969 **ANGGOTA SERIKAT PENERBIT SURAT KABAR:** No. 37/1965/11/A/2002 **PERCETAKAN:** PT Gramedia ISSN 0215 - 207X ISI DI LUAR TANGGUNG JAWAB PERCETAKAN

**DIREKTUR BISNIS:** Ig. Hardanto **GM IKLAN:** Elly Handojo **TARIF IKLAN:** Reguler (umum/display) BW Rp 88.500/mmk FC Rp 128.500/mmk. **Klasika Batavia:** 1 kolom Rp 50.000/mmk; mini (min 3brs, maks 12brs) Rp 45.000/baris, dukacita s/d 300 mmk Rp 39.000/mmk. **Nusantara:** 1 kolom Rp 58.500/mmk, mini (min 3 brs, maks 12 brs) Rp 55.000/baris, dukacita s/d 300 mmk Rp 46.000/mmk; belum termasuk PPN 10%, pembayaran di muka. Iklan dukacita untuk dimuat besok dapat diterima sampai pukul 16.00 WIB **BAGIAN IKLAN:** Jl. Palmerah Selatan 15, Jakarta 10270 **TELEPON: 5367 9909, 5367 9599 FAX:** 5369 9080 SENIN S/D JUMAT 08.30-16.00, SABTU 08.30-12.00, MINGGU 13.00-16.00; JL. GAJAH MADA 109-110A, JAKARTA 11140 **TELEPON:** 260 1234, 260 1555 **FAX:** 260 1611 SENIN S/D JUMAT 08.30-16.00, SABTU 08.30-12.00, MINGGU TUTUP **BAGIAN SIRKULASI (LANGGANAN):** JL. GAJAH MADA 104, JAKARTA 11140 **TELEPON (LANGSUNG):** 260 1617-18 **PABX:** 260 1234 DAN 260 1555 PESAWAT 1230 S/D 1239 **FAX:** 260 1622 **HARGA LANGGANAN:** RP 78.000/BULAN **REKENING:** BNI 1946 Jakarta Kota No. 14132806 ◆ BRI Jakarta Kota No. 0019.01000168308 ◆ Giro Pos: A 13.444 ◆ BCA Jalan Gajah Mada No. 122 B-C-D Jakarta No. 012-393521-4 **KHUSUS BAGIAN IKLAN** NO. 012.300467.9 **TELEPON (SELURUH BAGIAN BISNIS): 5367 9909 DAN 5367 9599 ONLINE:** http://www.kompas.com ◆ **YAYASAN DANA KEMANUSIAAN KOMPAS:** Rekening BCA cab Gajah Mada, Jakarta Nomor A/C 012.302143.3 ◆**E-MAIL:** kompas@kompas.com

◆ **Setiap artikel atau tulisan yang dikirim ke Redaksi hendaknya diketik dengan spasi rangkap, maksimal 5.000 karakter, ditandatangani, dan disertai identitas (kalau ada, cantumkan nomor telepon dan faksimile). Untuk format digital, dikirim ke alamat opini@kompas.com atau opini@kompas.co.id. Setiap artikel/tulisan/foto atau materi apa pun yang telah dimuat di harian "Kompas" dapat diumumkan/dialihwujudkan kembali dalam format digital maupun nondigital yang tetap merupakan bagian dari harian "Kompas".**

**WARTAWAN "KOMPAS" SELALU DIBEKALI TANDA PENGENAL DAN TIDAK DIPERKENANKAN MENERIMA/MEMINTA APA PUN DARI NARASUMBER.**

SOSOK

## Murniati

# Merangkul Siswa, Memulihkan Hutan Mangrove

**Ribuan tanaman bakau setinggi sekitar 1,5 meter yang ditanam tahun 2007 tumbuh subur di hamparan pesisir Rewataya, Kabupaten Takalar, Kepulauan Tanakeke, Sulawesi Selatan. Tanaman bakau itu bukanlah hasil dari kegiatan proyek instansi formal, melainkan wujud swadaya anak-anak berusia sekolah dasar dan sekolah menengah pertama yang secara gotong royong melakukan konservasi di kawasan pesisir itu.**

OLEH SAMUEL OKTORA/ KHAERUL ANWAR

Adalah Murniati, guru honorer di Sekolah Dasar Negeri 28 Kalukuang, Kecamatan Mappakasunggu, Kabupaten Takalar, yang berperan penting merintis, memobilisasi, dan mendampingi para siswa menanam bakau. Kegiatan itu sekarang menjadi hal rutin bagi para siswa pada hari Minggu atau libur sekolah.

"Tidak ada bayangan sebelumnya kalau kemudian menanam mangrove bisa menjadi gerakan konservasi di sini (Rewataya). Semua bermula dari melihat kondisi mangrove yang rusak parah dan sangat memprihatinkan di pulau ini," cerita Murniati.

Dia juga mengakui tidak mempunyai latar belakang kehidupan pesisir sebab keluarganya tinggal di daratan Desa Lengkese, Kecamatan Manggarabombang, Kabupaten Takalar, yang bisa ditempuh sekitar dua jam dengan perahu motor dari Pulau Rewataya.

Kedatangan Murniati ke Rewataya pun karena panggilan hati nurani untuk mengajar di daerah terpencil tersebut. Daerah itu kekurangan guru sekolah dasar dan sekolah menengah pertama. Di Sekolah Dasar Negeri 28 Kalukuang, dia menjadi pengajar Matematika dan Ilmu Pengetahuan Alam.

Pada waktu senggang, saat awal masa bertugasnya tahun 2006, Murniati bermaksud "cuci mata" di kawasan itu. Dia lalu melenggang, berjalan-jalan sambil bermain-main air laut. Mata Murniati lalu tertuju pada pohon bakau yang relatif sedikit dan seakan berusaha "bertahan hidup". Sisa pohon bakau itu cuma tinggal batang dan umumnya tanaman itu pun tergolek membusuk di pinggir pantai.

"Anak-anak bilang, mereka sangat sulit mencari ikan, udang, kerang, dan kepiting di pinggir pantai. Burung-burung pantai, yang dulu banyak beterbangan ke sana kemari di sekitar tanaman bakau, kini sudah jarang sekali. Dulu, mereka juga dengan mudah bisa mendapatkan *biri-biri* (semacam siput), sekarang sudah tidak lagi," ujar Murniati tentang kondisi kawasan tersebut.

Rewataya ketika itu, menurut tuturan warga dan anak-anak didiknya, berbeda dengan kondisi tahun 1970-an, saat populasi tanaman bakau tumbuh alami dan lebat. Ketika itu, keberadaan hutan mangrove telah menjadi tempat pemijahan ikan, pelindung daratan dari abrasi akibat pasang-surut ombak dan badai, sekaligus area habitat satwa liar dan persinggahan burung yang bermigrasi.

Hilangnya keasrian Rewataya dimulai sekitar tahun 1978. Tanaman bakau di kawasan itu dibabat untuk dijadikan tambak ikan. Adapun kayunya dijadikan sebagai kayu bakar, serobila (tempat mencari ikan), atau digunakan untuk patok-patok budidaya rumput laut.

Penebangan itu tidak saja membuat hutan mangrove Rewataya gundul, tetapi juga mengakibatkan puluhan jenis bakau yang semula ada tinggal tersisa beberapa jenis. Warga setempat menyebut bakau itu sebagai tongke dan api-api yang populasinya semakin langka. Bahkan bakau jenis santigi, menurut mereka, sudah tidak ditemukan lagi di Desa Rewataya.

"Warga juga mengakui, sejak hutan mangrove rusak parah, ditambah perubahan iklim global belakangan ini, angin yang bertiup menjadi sangat kencang. Ketika air pasang, terjangan gelombangnya pun semakin besar," kata Murniati, mengutip ucapan sebagian warga Rewataya.

### Pembelajaran tentang alam

Pengakuan warga Rewataya itu kemudian menumbuhkan niat pada diri Murniati untuk berupaya memulihkan kawasan pesisir yang rusak tersebut. Kondisi alam pantai itu dengan segala kekayaannya dinilai bisa menjadi media pembelajaran bagi siswa agar mereka mencintai lingkungan.

Ketika ide menghijaukan pesisir Rewataya dilontarkan, anak-anak didiknya justru menyambut dengan antusias. Apalagi mereka merasa tahu betul seluk-beluk menanam bakau selain hafal lokasi untuk mendapatkan biji bakau yang dijadikan bibit.

"Saya belajar banyak dari mereka (siswa)," kata Murniati mengenai awal perkenalannya dengan bakau.

Sejak awal dia juga mengaku "asing" bertanam bakau. Oleh karena itulah, dengan setia Murniati mendengarkan dan memperhatikan celoteh anak-anak didiknya yang menunjukkan cara menanam dan memilih bibit bakau yang bagus untuk ditanam.

Penanaman bakau pun mulai digalakkan sekitar awal 2007 hingga sekarang. Murniati bertindak selaku pemandu dalam kegiatan yang berjalan di luar jam belajar atau pada hari Minggu dan hari libur sekolah lainnya. Biasanya, penanaman dilakukan saat air surut, seperti sore hari hingga menjelang azan maghrib.

Para siswa yang tidak mendapat imbalan "tambahan nilai" dari Murniati, meski mengikuti kegiatan menanam bakau, tetap merasa senang melakukannya. Tak hanya menanam, mereka juga mengumpulkan bibit bakau di sekitar pantai.

KOMPAS/KHAERUL ANWAR

Dalam pencarian bibit yang setiap kali berlangsung bisa sampai sekitar tiga jam ini, suasana pesisir menjadi "hidup" oleh suara anak-anak yang bersenda gurau dan bernyanyi.

Murniati tidak tahu berapa luas areal yang sudah dia tanami bakau bersama anak didiknya selama empat tahun ini. Dia tak menghitung karena kegiatan ini dilakukan semata-mata untuk kepentingan bersama tanpa berharap imbalan materi.

"Sejak gerakan menanam mangrove dimulai, saya memperkirakan kami sudah menanam lebih dari 1.000 batang pohon. Ini jika dilihat dari jumlah pohon mangrove yang telah tumbuh sekarang," ujar Murniati yang mendokumentasikan foto kegiatannya dengan telepon genggam.

Namun, dengan fasilitas seadanya, upaya Murniati itu telah mengundang perhatian hadirin pada Forum Kawasan Timur Indonesia, yang berlangsung di Mataram, Nusa Tenggara Barat, 17-19 Oktober 2011.

Upaya Murniati mungkin baru sebatas langkah kecil dibandingkan dengan persoalan degradasi lingkungan pantai dewasa ini. Namun, yang membanggakan adalah kegigihannya untuk menanamkan motivasi cinta lingkungan melalui penghijauan hutan mangrove kepada anak didiknya.

**MURNIATI**

- **Lahir:** Lengkese, Kecamatan Manggarabombang, Kabupaten Takalar, Sulawesi Selatan, 26 Juni 1978
- **Pendidikan:** S-1 Pendidikan Teknik Elektro Universitas Negeri Makassar
- **Orangtua:** Duddin Tompo dan Siti Aisyah De Paleng
- **Pekerjaan:**
  - Pengajar di SMP Cokroaminoto, SMK Gunung Sari, SMK/SMA Rama Sejahtera, 2001-2004
  - Pengajar di SD Negeri 28 Kalukuang, Kecamatan Mappakasunggu, Kabupaten Takalar, 2006-sekarang
  - Aktivis Lembaga Swadaya Masyarakat Pusat Pendidikan Lingkungan Hidup Puntondo, 2004-2006

AP PHOTO

## PANGAN STRATEGIS

# *Pemodal Ambil Alih*

Menjelang KTT ASEAN Ke-19 di Bali pada 17-19 November mendatang, yang rencananya dihadiri Presiden Amerika Serikat Barack Obama, Indonesia membuat terobosan besar dalam kebijakan pangan nasional.

Pertama, pemerintah melalui Kementerian Pertanian menerbitkan Peraturan Menteri Pertanian Nomor 61 Tahun 2011 tentang Pengujian Penilaian Pelepasan dan Penarikan Varietas. Permentan ini mendorong percepatan uji produk transgenik.

Kedua, DPR merampungkan RUU tentang Pangan yang mendorong desentralisasi dan liberalisasi pangan, termasuk pangan pokok dan strategis. RUU ini memberi ruang lebar bagi masuknya pemodal besar mengelola cadangan pangan.

Jika kedua kebijakan itu direalisasikan, Indonesia bakal memasuki babak baru pengelolaan pangan nasional. Ruang bagi para pemodal untuk berbisnis pangan, mulai dari hulu (pembibitan dengan produk transgenik), budidaya, hingga perdagangan, terbuka. Siapa yang bisa menang melawan pemodal?

Dalam beradu kekuatan menghimpun pangan, sekalipun sama-sama punya modal, pemerintah belum tentu menang beradu strategi. Begitu pula kalah di jaringan bisnis. Pokoknya pemerintah nyaris kalah di segala lini soal pangan.

Di era otonomi, di tingkat pusat dan daerah, banyak orang punya modal besar. Mereka bisa berdiri di belakang orang-orang partai, tapi banyak juga pengusaha menjadi politikus. Mereka memegang kendali atas pemerintahan pusat/daerah lewat kekuatan politik dan modal.

Apabila RUU Pangan disahkan, mereka akan berlomba membeli pangan strategis, seperti beras, berapa pun harganya dan berapa pun banyaknya. Mereka bisa memanfaatkan jaringan para pedagang beras dan pengusaha penggilingan.

Barang bisa disimpan di gudang sendiri, di rumah-rumah para tengkulak, bahkan di bungker. Sanksi memang ada dalam RUU Pangan, tapi akan seberapa efektif pengawasan dan sanksi dijalankan.

Begitu panen berlalu, mereka akan menaikkan harga untuk mendapat untung setinggi-tingginya. Pemerintah tak bisa berbuat apa-apa. Masyarakat tidak bisa mengakses pangan, kekacauan bakal terjadi di mana-mana.

Kalau pemerintah dan DPR mau bukti, tutup saja kegiatan perdagangan beras di Pasar Induk Beras Cipinang (PIBC), Jakarta, selama tiga hari. Lihat seberapa besar kekacauan yang bakal terjadi. Kalau PIBC yang hanya memperdagangkan 3.000 ton beras per hari saja bisa memicu kekacauan, bayangkan kalau 10 juta ton beras berada dalam kendali pemodal. Republik Indonesia taruhannya. (HERMAS E PRABOWO)

## Produk Kreatif Jateng

KOMPAS/P RADITYA MAHENDRA YASA

**Puluhan** perajin dan pengusaha batik, bordir, dan kerajinan tangan mengikuti pameran Pekan Produk Kreatif Provinsi Jawa Tengah di Java Super Mall, Kota Semarang, Jawa Tengah, Kamis (10/11). Pameran yang diselenggarakan Dinas Perindustrian dan Perdagangan Provinsi Jawa Tengah ini untuk mempromosikan potensi usaha kerajinan para pengusaha serta perajin dari berbagai daerah.

# Badan Pangan Diperkuat

## Pangan Pokok Tak Bisa Didesentralisasikan

**JAKARTA, KOMPAS — Rancangan Undang-Undang tentang Pangan mengamanatkan pemerintah membentuk badan otoritas pangan. Badan ini merupakan lembaga pemerintah yang berada di bawah presiden dan bertanggung jawab langsung kepada presiden.**

Direktur Utama Perum Bulog Sutarto Alimoeso saat dihubungi, Kamis (10/11), mengatakan, badan terkait pangan, seperti Dewan Ketahanan Pangan dan Badan Ketahanan Pangan Kementerian Pertanian, ada, tetapi selama ini tidak beroperasi.

Peran koordinasi juga lemah. "Bulog mengusulkan perlunya badan yang lebih operasional dalam pertemuan dengan DPR sebelumnya," katanya.

Menteri Pertanian Suswono mengatakan, Kementerian Pertanian secara resmi belum menerima draf RUU Pangan. Kalau DPR sudah mengirimkan kepada pemerintah, tentu akan menugasi kementerian dan lembaga terkait membahas dan mengajukan daftar inventarisasi masalah. Tentu saja dengan melihat substansinya supaya nantinya bisa diimplementasikan. "Senin depan ada rapat pimpinan, salah satu agendanya mendengarkan paparan RUU Pangan," katanya.

Pasal 113 Ayat (2) menyebutkan, badan otoritas pangan berfungsi merumuskan kebijakan dan menjamin ketersediaan pangan nasional. Badan ini ada di pusat, tetapi dapat juga dibentuk di tingkat provinsi dan kabupaten/kota sesuai kebutuhan.

Pasal 114 menyebutkan, tugas dan wewenang badan otoritas pangan adalah menyusun dan melaksanakan kebijakan pangan yang terintegrasi antarwilayah, antarkomoditas, dan antarwaktu; mengendalikan laju konsumsi pangan dan penganekaragaman pangan; merencanakan anggaran bagi seluruh kebijakan pangan nasional; dan menetapkan jenis pangan tertentu yang perlu diintervensi pemerintah.

Juga melaksanakan dan mengoordinasikan produksi, pengadaan, penyimpanan, distribusi, dan pengendalian harga pangan tertentu; mewujudkan kecukupan sekaligus juga menyelamatkan kecukupan pangan; menjamin ketersediaan pangan, baik jumlah, mutu, gizi, nutrisi, higienis, dan keamanannya; menciptakan sistem dan mekanisme distribusi yang adil dan merata; dan menjamin ketersediaan dan stabilitas harga pangan yang terjangkau.

Dalam Ketentuan Peralihan RUU Pangan disebutkan bahwa badan otoritas pangan harus telah terbentuk paling lambat dua tahun sejak Undang-Undang Pangan diundangkan.

Adapun Badan Ketahanan Pangan Kementerian Pertanian, Dewan Ketahanan Pangan, dan Badan Urusan Logistik dilebur dalam badan otoritas pangan.

Terkait semangat desentralisasi dan liberalisasi dalam RUU Pangan, Sutarto mengatakan, banyak kepentingan yang bermain terkait penyusunan RUU Pangan. "Pangan pokok yang bersifat strategis tidak bisa didesentralisasikan," katanya.

Pedagang sekaligus pengusaha penggilingan padi, Nellys Soekidi, mengatakan, meski dirinya pedagang, dia tak sepakat dengan liberalisasi dan desentralisasi pangan karena bisa mengacaukan negara.

Ketua Umum Kontak Tani Nelayan Andalan Winarno Tohir mengatakan, perlu pemberdayaan petani kecil agar mandiri dan bisa berhadapan dengan pasar, tetapi ini sulit.

Terkait RUU Pangan itu, Solidaritas Perempuan dari sejumlah daerah, seperti Aceh, Palembang, Yogyakarta, Jabotabek, Bojonegoro, Palu, Makassar, Kendari, dan Sumbawa menyatakan, RUU Pangan belum memiliki perspektif kepentingan perempuan dan berasaskan keadilan jender, juga berpotensi merugikan dan mengancam keberlanjutan sumber ekonomi dan kehidupan perempuan. (MAS)

## PERPAJAKAN

# 12 Bank Diperiksa

JAKARTA, KOMPAS — Saat ini ada 12 bank dalam proses pemeriksaan pajak. Sebagian telah selesai diperiksa dan mengajukan keberatan kepada Direktorat Jenderal Pajak.

Ketua Bidang Hukum dan Tata Kelola Perhimpunan Bank-bank Umum Nasional (Perbanas) Herwidayatmo mengemukakan hal itu dalam seminar Permasalahan Perpajakan Industri Perbankan di Jakarta, Kamis (10/11).

Dari kondisi ini, muncul pertanyaan dari kalangan perbankan. "Apakah yang dilakukan perbankan selama ini benar?" ujar Herwidayatmo.

Herwidayatmo yang juga Wakil Direktur Utama PT Bank Permata Tbk, saat ditanya wartawan, berdalih, pemeriksaan sebenarnya akibat perbedaan interpretasi antara wajib pajak dan pemeriksa pajak.

"Perbanas bahkan sudah mengirimkan surat kepada Menteri Keuangan, mengajak bersama-sama menyelesaikan persoalan ini," ujarnya.

Solusi atas perbedaan interpretasi tersebut, ujar Herwidayatmo, bank membayar lebih dulu kekurangan pajak sebagaimana perhitungan pemeriksa pajak. Selanjutnya, menjalani proses di pengadilan pajak.

"Perbankan bukan mengemplang pajak ya. Kami kan membayar pajak berdasarkan aturan undang-undang, yang memang bisa menimbulkan perbedaan interpretasi," ujar dia.

Aturan yang menimbulkan kemungkinan beda interpretasi itu di antaranya perhitungan pajak penghasilan (PPh) badan atas pencadangan biaya penghapusan kredit.

Aturan lain yang juga mungkin berbeda interpretasi adalah Pajak Pertambahan Nilai Ditanggung Pemerintah atas transaksi murabahah yang dilakukan perbankan syariah sebelum 1 April 2010.

Ketua Umum Perbanas Sigit Pramono menambahkan, pemeriksaan bank tersebut dilakukan secara acak oleh pemeriksa pajak, bukan akibat kesalahan prosedur oleh bank. Sejauh ini, isu-isu perpajakan selalu diperhatikan serius oleh bank.

"Pada akhirnya, kalau pembukuan rapi, bank bisa terhindar dari masalah apa pun, termasuk pajak," ujar Sigit. (IDR)

# EKONOMI

Sejarah Perjalanan Hidup

KOMPAS/ALIF ICHWAN

**Pengusaha hotel** Sukamdani Sahid Gitosardjono (83) memperlihatkan buku otobiografi *Sejarah Perjalanan Hidup Meraih Prestasi Wujud Sebuah Bakti* yang diluncurkan di Jakarta, Kamis (10/11). Hadir antara lain, dari kiri ke kanan, The Nin King, Siswono Yudo Husudo, Sugeng Sarjadi, Sukamdani, dan Mochtar Riady. Hotel Sahid yang dirintis Sukamdani kini memiliki 14 cabang di seluruh Tanah Air.

# Logistik Tak Kompetitif

## Tekan Biaya dengan Pembenahan Regulasi

JAKARTA, KOMPAS — Dibandingkan negara ASEAN lainnya, biaya logistik di Indonesia lebih tinggi. Akibatnya, harga produk di tingkat konsumen serta disparitas harga di pasar lokal juga cukup tinggi. Tanpa penyelesaian, tingginya biaya logistik akan menggerogoti daya saing nasional.

Hal tersebut mengemuka dalam Indonesia Logistics Summit yang diselenggarakan Kamar Dagang dan Industri Indonesia (Kadin), Kamis (10/11) di Jakarta. Biaya logistik Indonesia 17 persen, Malaysia 8 persen, Filipina 7 persen, dan Singapura 6 persen. Kalangan pelaku usaha berharap biaya tersebut bisa diturunkan minimal 1 persen per tahun.

Saat membuka acara tersebut, Wakil Presiden Boediono mengatakan, persoalan logistik nasional sudah sering dibicarakan. Yang terpenting adalah aksi bersama antara pemerintah dan swasta. "Hal terpenting dari logistik adalah pembenahan sistem transportasi beserta infrastrukturnya. Untuk urusan itu, dana pemerintah terbatas sehingga butuh kemitraan. Kemitraan sifatnya harus *win-win*," katanya.

Henry Sandee dari Bank Dunia mengatakan, *logistic performance index* (LPI) Indonesia terus memburuk. Tahun 2007, Indonesia di peringkat ke-47, sementara tahun 2010 di urutan ke-75. Logistik di Indonesia makin mahal dan tidak kompetitif. Dia mencontohkan waktu yang diperlukan untuk bongkar muat di Tanjung Priok tahun 2007 selama 4,9 hari. Tahun 2010 waktunya bertambah lama menjadi 6 hari.

Sebuah truk yang mengangkut barang pergi pulang dari Bandung ke Jakarta bisa menghabiskan 75 persen waktunya di tempat parkir karena proses bea cukai, pergudangan yang tertunda, dan antrean bongkar muat barang.

### Benahi regulasi

Menurut Henry, Indonesia seharusnya banyak belajar dari Afrika Selatan. Negara tersebut berhasil menaikkan peringkat LPI dari ke-45 pada tahun 2007 menjadi ke-27 pada tahun 2010.

"Untuk menekan biaya logistik, mereka mulai dari perombakan regulasi. Mana saja yang membuat biaya membengkak. Jadi tidak harus menunggu pembenahan infrastruktur, karena itu butuh biaya banyak dan waktu lama. Mulailah dari pembenahan regulasi," katanya.

Wakil Ketua Umum Kadin Bidang Perdagangan, Distribusi, dan Logistik Natsir Mansyur mengatakan, biaya logistik di Indonesia kini berkisar 24 sen dollar AS per kilometer. "Pengiriman barang-barang di wilayah lokal biayanya lebih mahal dibandingkan pengiriman barang ke luar negeri. Ini kan ironis," katanya.

Kadin menilai, Indonesia perlu mempersiapkan diri untuk merumuskan kebijakan logistik yang terarah dan terintegrasi. "Lewat kebijakan yang jelas, diharapkan biaya sebesar 17 persen itu bisa turun ke posisi 10 persen. Paling tidak turun sekitar 1 persen per tahun," ujarnya.

Dalam kesempatan itu, Deputi Infrastruktur Badan Perencanaan Pembangunan Dedi Priatna mengatakan, pemerintah sudah berupaya memperbaiki sistem logistik nasional dengan meningkatkan konektivitas. Konektivitas lokal menjadi kebutuhan mendesak karena tahun 2013 konektivitas logistik ASEAN ditargetkan tercapai. (ENY)

KOMODITAS

# Pemerintah agar Serius soal Pengolahan Rotan

MAKASSAR, KOMPAS — Pemerintah diminta serius dalam membangun industri pengolahan rotan setelah larangan ekspor diberlakukan. Selain itu, pemerintah juga harus bisa menyediakan pasar dari setiap produk rotan yang dihasilkan dari industri pengolahan.

> **Sentra industri tidak bisa berjalan kalau dukungan pemerintah setengah hati.**

Alibas Lika, Direktur UD Sinar Wonomulyo, di Kecamatan Wonomulyo, Kabupaten Polewali Mandar, Sulawesi Barat, yang dihubungi pekan ini menegaskan, harus ada jaminan industri bisa menyerap bahan baku yang dihasilkan di Sulawesi Barat.

Lika menambahkan, kekhawatiran ini disebabkan Kementerian Perindustrian dan Perdagangan pernah gagal saat membangun Pusat Pengembangan Industri Rotan Terpadu (PPIRT) di Palu, Sulawesi Tengah, pada tahun 2008.

PPIRT disiapkan menjadi sentra pengolahan rotan setengah jadi dan barang jadi. Kenyataannya, PPIRT hanya menjadi gudang penyimpanan dan pengolahan rotan setengah jadi saja. Tiga ruangan yang ada dipakai untuk menyimpan rotan asalan, meluruskan rotan, dan menyiapkan rotan siap kirim.

Gedung ini disewa oleh CV Abadi Sejahtera sejak 2009, setahun setelah PPIRT diresmikan. Perusahaan ini biasanya mengirimkan rotan poles ke Makassar hingga Surabaya. Siti Hajrah, petugas administrasi yang tengah bertugas, mengatakan, pihaknya hanya menyewa bangunan saja.

Sejauh 200 meter dari PPIRT terdapat UPT rotan yang direncanakan menjadi tempat pembuatan kerajinan rotan. Namun, saat *Kompas* bertandang, gerbang bangunan ditutup dan tidak ada aktivitas. Para pekerja di gedung PPIRT mengatakan, UPT tersebut memang tidak pernah beroperasi.

Efendy, pengusaha rotan di Palu, mengatakan, sentra industri tidak bisa berjalan kalau dukungan pemerintah setengah hati. Pemerintah harus berkomitmen bukan sekadar membangun, tetapi juga memastikan pasar tersedia. "Coba tengok dulu PPIRT di Palu, baru pikirkan bangun di tempat lain," ujarnya.

Menanggapi penolakan dari para petani rotan, Menteri Perdagangan Gita Wirjawan mengatakan, pihaknya memahami mengapa keputusan tersebut menimbulkan polemik. "Memang ada yang setuju dan yang tidak setuju. Saya berharap ini tidak berkepanjangan," katanya.

Ia yakin keputusan yang diambil adalah terbaik bagi semuanya. Keputusan itu dinilai sudah mencerminkan kepekaan terhadap situasi industri rotan di hulu dan hilir. "Kami sudah berkunjung ke Cirebon dan rotan di sana memang langka. Harus diingat kita menjadi satu-satunya negara penghasil rotan. Kalau tidak dijaga dan dikontrol, rotan bisa punah," katanya.

Gita mengatakan, pemerintah berkomitmen untuk mendekatkan industri pengolah rotan ke wilayah penghasil bahan baku. "Nantinya petani tidak perlu jual jauh-jauh ke Jawa, tetapi mereka bisa jual di sekitar wilayahnya karena industri rotan eksis di sana," katanya. (ENY/SIN/BAY)

## KILAS EKONOMI

### Pertumbuhan HSBC Asia Pasifik Kuat

Asia Pasifik—di luar Hongkong—menyumbang pertumbuhan kuat terhadap laba sebelum pajak pada triwulan III-2011 dan sepanjang 9 bulan pertama tahun 2011 untuk The Hongkong and Shanghai Banking Corporation Limited (HSBC). Stuart Gulliver, Group Chief Executive HSBC, dalam *conference call* dari London, Rabu (9/11) sore, menyebutkan pertumbuhan kredit secara signifikan pada sektor *commercial banking* dan *global banking* ditopang China dan Singapura. Per 30 September 2011, HSBC wilayah Asia-Pasifik membukukan total pinjaman sebesar 121,723 miliar dollar AS. Dalam laporan publikasi di situs Bank Indonesia, HSBC di Indonesia membukukan laba bersih Rp 399,387 miliar per Juni 2011. (IDR)

### Pertumbuhan Penumpang Udara 20 Persen

Pertumbuhan penumpang udara tahun 2011 diprediksi dapat mencapai 20 persen. Dengan demikian, pada akhir tahun 2011 total jumlah penumpang domestik diprediksi menembus angka 60 juta penumpang per tahun. "Angkutan udara di Indonesia memang tidak terimbas krisis," kata Direktur Komersial Sriwijaya Air Toto Nursatyo, Kamis (10/11) di Jakarta, dalam acara ulang tahun ke-8 Sriwijaya Air. Tahun lalu, jumlah penumpang domestik mencapai 51 juta orang, termasuk satu juta penumpang dari penerbangan carter. Artinya, ada pertumbuhan penumpang 17 persen dibanding tahun sebelumnya. (RYO)

### Total Berambisi Perluas Pasar BBM

Wakil Presiden Operasi PT Total Oil Asia Pacific Manuel Olivier, saat meresmikan stasiun pengisian bahan bakar umum (SPBU) Total di Kemang, Jakarta, Rabu (9/11), menegaskan, pihaknya berambisi memperluas pasar ritel bahan bakar minyak nonsubsidi di Indonesia. Salah satu langkah yang ditempuh adalah membangun SPBU senilai 2 juta dollar AS dengan citra baru seperti yang ada di Kemang ini. SPBU ini merupakan SPBU Total ke-10 di Jakarta dan sekitar. (EVY)

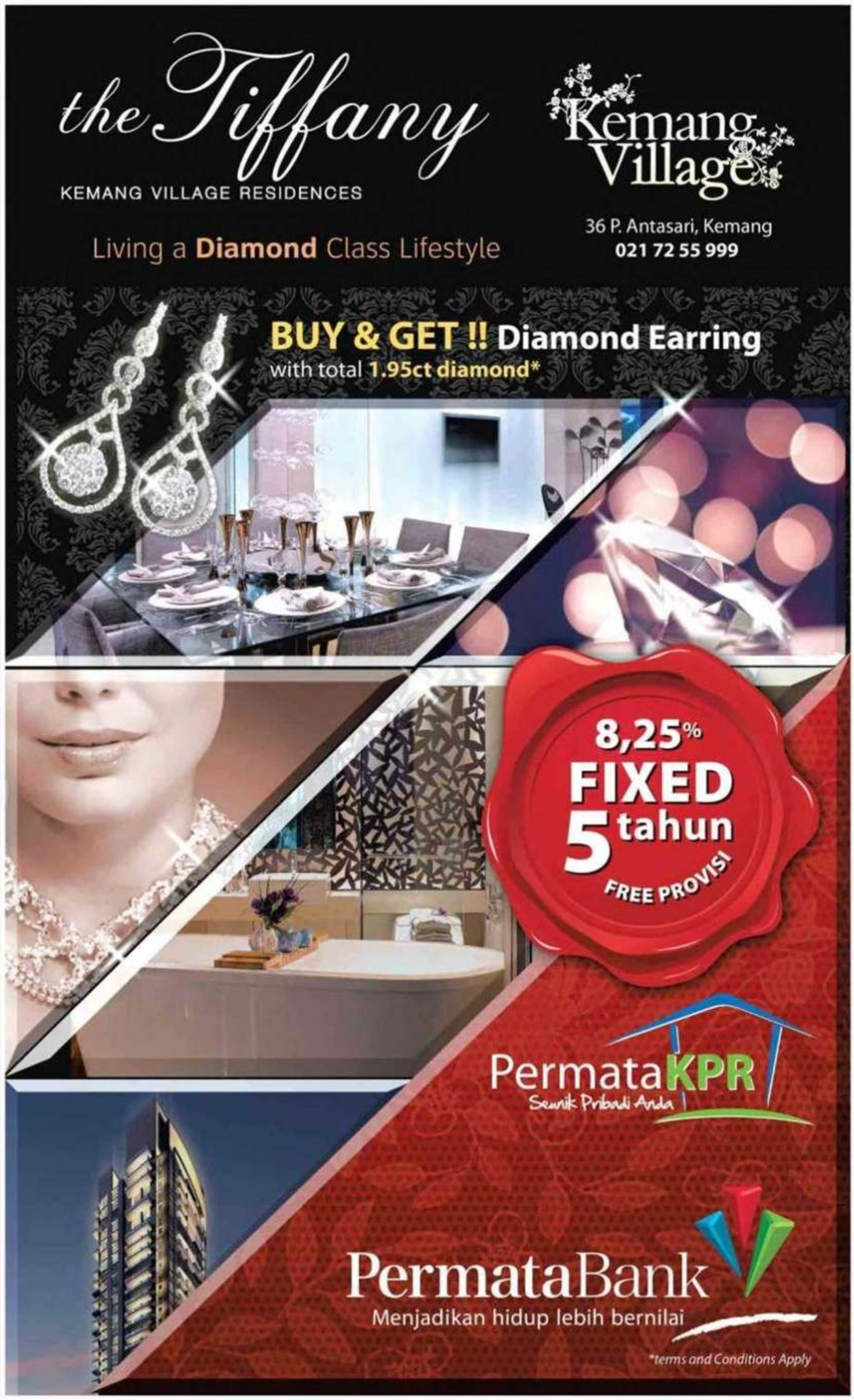

PEMBANGUNAN MANUSIA

# Pelaku UMKM Belum Didukung

JAKARTA, KOMPAS — Meskipun pemerintah telah menyediakan Kredit Usaha Rakyat, usaha mikro, kecil, dan menengah, serta koperasi sulit mengaksesnya. Infrastruktur dan ukuran bank menjadi ganjalan utama.

Persoalan ini antara lain sangat dirasakan masyarakat nelayan di daerah-daerah kepulauan. Sebagaimana dikemukakan Bendahara Dewan Pimpinan Cabang Himpunan Nelayan Seluruh Indonesia Kota Batam Edisar, Kamis (10/11), persyaratan yang ditetapkan bank acap kali tidak realistis untuk masyarakat nelayan sehingga mustahil untuk memenuhinya.

Persoalan lain adalah menyangkut minimnya jaringan bank sebagaimana terjadi di Provinsi Kepulauan Riau. Di daerah perbatasan tersebut masyarakat yang tinggal di pulau-pulau pedalaman harus mengeluarkan uang lebih besar untuk transportasi pergi-pulang membayar cicilan ke bank dibandingkan dengan nilai cicilan itu sendiri.

Dari data Badan Perencanaan Pembangunan Nasional tentang rencana kerja pemerintah tahun 2012, program peningkatan dan perluasan akses permodalan bagi koperasi dan UMKM dianggarkan Rp 63,6 miliar. Sekadar perbandingan, dana ini lebih kecil dibandingkan dengan anggaran untuk program pengembangan kepramukaan sebesar Rp 81,9 miliar. Sementara program penjaminan Kredit Usaha Rakyat tahun 2012 dianggarkan Rp 2 triliun.

USAHA MIKRO, KECIL, DAN MENENGAH (UMKM)

| Klasifikasi usaha | Jumlah (unit) | Tenaga kerja (orang) |
|---|---|---|
| Usaha Mikro | 52.769.280 | 90.012.694 |
| Usaha Kecil | 546.675 | 3.521.073 |
| Usaha Menengah | 41.133 | 2.677.565 |
| **Jumlah** | **52.764.603** | **96.211.332** |

PENYALURAN KREDIT UMKM* (Rp Miliar)

Sumber: Kementerian Koperasi dan Usaha Kecil dan Menengah 2010 dan Bank Indonesia ANDRI

Sementara itu, Kepala Pusat Usaha Kecil dan Menengah Fakultas Ekonomi Universitas Indonesia (FE-UI) Nining I Soesilo menilai, pelaku UMKM belum dipandang sebagai pahlawan kekuatan ekonomi bangsa yang perlu didukung pengembangan usaha hingga pemasarannya.

Berbicara saat acara Penghargaan Citi Micro Entrepreneurship 2011 di Jakarta, Kamis, Nining menegaskan, akibat tidak didukungnya pelaku UMKM ini, pertumbuhan ekonomi yang diyakini pemerintah masih baik tetap menyisakan kemiskinan yang cukup besar.

Nining memandang sebutan pahlawan ekonomi terhadap UMKM dapat diwujudkan dalam bentuk penghargaan-penghargaan untuk lebih memotivasi pelaku UMKM, misalnya Citi Peka dan UKM Center FE-UI bekerja sama untuk memotivasi UMKM sejak tahun 2005. Keduanya telah menjangkau 3.800 usaha mikro potensial tinggi dengan pendanaan sekitar Rp 4 miliar.

Citi Country Officer for Indonesia Tigor M Siahaan mengatakan, "Pengembangan bisnis mikro secara efektif menjangkau pengembangan ekonomi, menciptakan lapangan pekerjaan, menekan angka kemiskinan, dan menciptakan peluang bisnis." (OSA/SIN/ABK/NIK/LAS)

Pedagang Kaus SEA Games XXVI

KOMPAS/RONY ARIYANTO NUGROHO

**Aep** (kiri) dan Raymon, pedagang kaus asal Garut, menggelar lapak kaus berornamenkan SEA Games XXVI/2011 di sekitar lokasi penyelenggaraan cabang Dayung SEA Games XXVI di Situ Cipule, Karawang, Jawa Barat, Kamis (10/11). Pesta olahraga terbesar se-Asia Tenggara ini memberi peluang bagi masyarakat menjajakan pernak-pernik dan makanan di sekitar lokasi pertandingan.

# Properti Menengah Paling Laris

## Diprediksi Naik 15 Persen

JAKARTA, KOMPAS — Pertumbuhan produksi real estat tahun 2011 diprediksi mencapai 230.000 unit atau naik 15 persen dibanding tahun 2010 sebesar 200.000 unit. Pertumbuhan properti terbanyak di kelas menengah, yakni sekitar 65 persen, apartemen 5-10 persen, dan selebihnya kelas atas.

Demikian diungkapkan Ketua Umum Dewan Pimpinan Pusat Real Estat Indonesia Setyo Maharso, yang ditemui di sela-sela Green Property Awards yang diselenggarakan majalah *Housing Estate*, Kamis (10/11) di Jakarta.

Setyo mengemukakan, faktor utama yang mendukung pertumbuhan sektor properti adalah tingkat suku bunga yang relatif rendah, daya beli masyarakat yang membaik, serta pertumbuhan ekonomi Indonesia 6,5 persen hingga triwulan III-2011.

Dari data Bank Indonesia, penyaluran kredit properti hingga triwulan III-2011 mencapai Rp 272,83 triliun, naik 25,3 persen dibandingkan periode yang sama tahun lalu Rp 217,69 triliun.

Penyaluran kredit properti per September 2011 terbagi atas kredit konstruksi Rp 69,36 triliun, kredit real estat Rp 34,28 triliun, serta kredit pemilikan rumah (KPR) dan kredit pemilikan apartemen Rp 169,12 triliun. Fasilitas KPR masih mendominasi transaksi pembelian properti karena kemudahan mengakses KPR dan tingkat suku bunga yang mulai menurun.

Sementara itu, berdasarkan survei BI di 14 kota besar, harga properti pada triwulan III-2011 naik 4,54 persen dibandingkan triwulan yang sama tahun lalu. Kenaikan harga properti terutama disebabkan kenaikan harga bangunan, tingginya biaya perizinan, dan upah pekerja.

Tahun 2011-2020, kebutuhan hunian di Jabodetabek diperkirakan 1,8 juta unit, sejumlah 1,6 juta unit di antaranya berupa rumah tapak (*landed house*). Hal ini menunjukkan penjualan residensial berupa rumah tapak terus meningkat.

Arsitek lanskap Nirwono Joga mengemukakan, pembangunan rumah di Jabodetabek didominasi 65-70 persen rumah menengah atas. Untuk mendorong pembangunan rumah menengah bawah di tengah kota, saatnya dilakukan peremajaan kawasan kumuh menjadi hunian vertikal yang dilengkapi fasilitas dan ruang terbuka hijau.

### Melambat

Setyo mengemukakan, pasar properti menengah atas pada tahun 2012 diperkirakan sedikit melambat, seiring penerapan Undang-Undang Nomor 8 Tahun 2010 tentang Pencegahan dan Pemberantasan Tindak Pidana Pencucian Uang yang berlaku efektif 12 Maret 2012. Undang-undang itu mewajibkan konsumen rumah dengan harga di atas Rp 500 juta untuk melaporkan asal harta kekayaan mereka untuk pembelian rumah.

Pelaporan asal harta kekayaan konsumen wajib dilakukan pengembang kepada Pusat Pelaporan dan Analisis Transaksi Keuangan. Pelanggaran atas ketentuan itu dapat terkena sanksi pidana dan denda. Hal ini memberatkan pengembang, di samping menimbulkan keraguan konsumen membeli hunian di atas Rp 500 juta per unit. (LKT)

PERTAMBANGAN

# Indeks Batubara Indonesia Kalori Rendah Diluncurkan

JAKARTA, KOMPAS — Indeks harga batubara Indonesia kalori rendah, 3.400 kilokalori per kilogram, (ICI-5) resmi diluncurkan, Kamis (10/11) di Jakarta. Pembentukan indeks batubara kalori rendah itu diharapkan mempermudah transaksi jual-beli batubara dengan harga mendekati harga riil di pasaran.

Menurut Direktur Pembinaan Pengusahaan Batubara Direktorat Jenderal Mineral dan Batubara Kementerian Energi dan Sumber Daya Mineral Edi Prasodjo, indeks batubara Indonesia (basket indeks) menentukan dalam pembentukan harga batubara acuan. Indeks itu juga memengaruhi penerimaan negara, yakni royalti, dan menentukan harga pasar, khususnya batubara Indonesia.

Edi menjelaskan, pasar ekspor batubara kalori rendah dari Indonesia umumnya diekspor ke India, China, Thailand, dan Filipina. Pasar batubara kalori rendah untuk domestik didominasi PT Perusahaan Listrik Negara untuk memasok 10 gigawatt dan pembangkit listrik tenaga uap (PLTU) mulut tambang serta industri.

Harga patokan batubara kalori rendah selama ini masih mengacu pada indeks batubara kalori tinggi yang selanjutnya dibuat perhitungan konversi. Jadi, pembentukan harganya kurang mencerminkan harga pasar yang sebenarnya. "Faktor yang sangat dominan pada batubara kalori rendah adalah besarnya *total moisture* (TM) yang mencapai lebih dari 40 persen," kata dia.

Manajer Senior Perencanaan dan Evaluasi Energi Primer PT PLN Chairani Rachmatullah menyatakan, dengan ICI-5, harga batubara kalori rendah bisa turun karena tidak lagi mengacu pada indeks batubara kalori tinggi, misalnya 4.200 kilokalori per kg. Pasokan batubara dengan nilai kalori 3.400 kilokalori per kg untuk PLTU mulut tambang dan pembangkit listrik skala kecil atau di bawah 10 megawatt.

Presiden Direktur PT Adani Global Ganeshan V menambahkan, PLN sebagai konsumen terbesar batubara Indonesia sedang gencar mencari pemasok batubara dengan nilai kalori 3.900 kilokalori per kg. Namun, dengan harga batubara kalori rendah yang mengacu ke batubara kalori tinggi, kebutuhan PLN akan sulit terpenuhi. (EVY)

**INDEKS HARGA SAHAM BURSA EFEK INDONESIA**

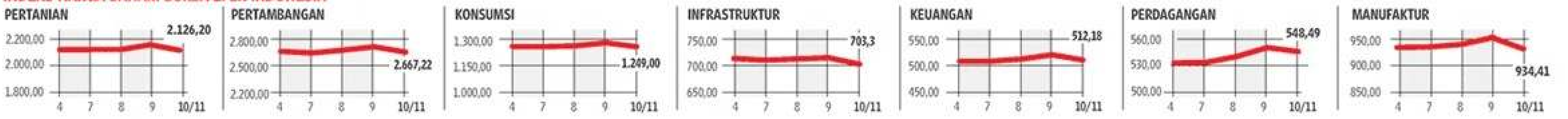


## Indikator Perdagangan di Bursa Efek Indonesia

**DATA KAMIS, 10 NOVEMBER 2011**

**KOMPAS100**

| Kode | Emiten | Seb | Ttg | Trd | Pnt | +/- | Vol | |
|---|---|---|---|---|---|---|---|---|
| ADRO | Adaro Energy Tbk | 2.150 | 2.075 | 2.025 | 2.075 | -75 | 36.365.000 | - |
| ADHI | Adhi Karya (Persero) Tbk | 500 | 495 | 480 | 490 | -10 | 7.331.500 | 21,86 |
| APLN | Agung Podomoro Land Tbk | 335 | 330 | 320 | 330 | -5 | 6.098.000 | 9,7 |
| AKRA | AKR Corporindo Tbk | 3.225 | 3.175 | 3.025 | 3.075 | -150 | 18.386.500 | 4,14 |
| ASRI | Alam Sutera Realty Tbk | 445 | 440 | 425 | 440 | -5 | 107.296.500 | 14,12 |
| ANTM | Aneka Tambang (Persero) Tbk | 1.720 | 1.680 | 1.650 | 1.680 | -40 | 25.012.500 | - |
| AALI | Astra Agro Lestari Tbk | 21.950 | 21.700 | 21.050 | 21.300 | -650 | 459.500 | 13,02 |
| ASII | Astra International Tbk | 70.800 | 69.200 | 68.300 | 69.150 | -1.650 | 2.350.000 | 13,88 |
| BNBR | Bakrie & Brothers Tbk | 52 | 51 | 50 | 50 | -2 | 136.736.000 | 51,5 |
| UNSP | Bakrie Sumatra Plantations Tbk | 285 | 285 | 270 | 285 | - | 23.681.000 | 4,76 |
| BTEL | Bakrie Telecom Tbk | 270 | 260 | 255 | 260 | -10 | 2.239.500 | -20,61 |
| ELTY | Bakrieland Development Tbk | 116 | 114 | 111 | 114 | -2 | 92.361.000 | - |
| BBKP | Bank Bukopin Tbk | 680 | 670 | 660 | 660 | -20 | 27.830.500 | 7,7 |
| BBCA | Bank Central Asia Tbk | 8.300 | 8.200 | 7.950 | 8.150 | -150 | 21.254.000 | 19,5 |
| BDMN | Bank Danamon Indonesia Tbk | 4.950 | 4.950 | 4.775 | 4.875 | -75 | 2.585.000 | 15,15 |
| BNII | Bank Internasional Indonesia | 425 | 420 | 410 | 420 | -5 | 186.000 | - |
| BMRI | Bank Mandiri (Persero) Tbk | 7.400 | 7.200 | 7.050 | 7.150 | -250 | 37.668.000 | 13,06 |
| BBNI | Bank Negara Indonesia | 4.025 | 3.950 | 3.850 | 3.950 | -75 | 29.659.000 | 13,51 |
| PNBN | Bank Pan Indonesia Tbk | 690 | 690 | 660 | 690 | - | 363.500 | 8,65 |
| BJBR | Bank Pemb Daerah Jabar dan B | 1.030 | 1.010 | 970 | 1.010 | -20 | 23.188.000 | 9,15 |
| BNLI | Bank Permata Tbk | 1.470 | 1.480 | 1.430 | 1.480 | 10 | 97.000 | 10,32 |
| BBRI | Bank Rakyat Indonesia | 7.050 | 6.950 | 6.800 | 6.900 | -150 | 42.876.500 | 12,12 |
| BBTN | Bank Tabungan Negara | 1.450 | 1.410 | 1.380 | 1.410 | -40 | 32.481.500 | 13,05 |
| BRPT | Barito Pacific Tbk | 830 | 820 | 800 | 800 | -30 | 1.793.000 | 9,6 |
| BYAN | Bayan Resources Tbk | 18.850 | 18.800 | 18.500 | 18.800 | -50 | 19.500 | 31,61 |
| BIPI | Benakat Petroleum Energy Tbk | 99 | 97 | 94 | 96 | -3 | 6.193.000 | 133,41 |
| BRAU | Berau Coal Energy Tbk | 425 | 420 | 410 | 420 | -5 | 2.760.000 | 9,44 |
| BLTA | Berlian Laju Tanker Tbk | 185 | 182 | 179 | 180 | -5 | 13.581.000 | 5,37 |
| BHIT | Bhakti Investama Tbk | 250 | 245 | 230 | 240 | -10 | 83.197.500 | 6,2 |
| BISI | BISI International Tbk | 980 | 960 | 950 | 960 | -20 | 1.690.000 | 21,4 |
| BORN | Borneo Lumbung Energi & Metal | 870 | 870 | 830 | 870 | - | 120.980.500 | 8,69 |
| BUVA | Bukit Uluwatu Villa Tbk | 415 | 405 | 400 | 400 | -15 | 343.000 | 93,31 |
| BRMS | Bumi Resources Minerals Tbk | 620 | 620 | 590 | 600 | -20 | 46.729.000 | 20,42 |
| BUMI | Bumi Resources Tbk | 2.375 | 2.325 | 2.250 | 2.325 | -50 | 89.695.500 | 10,08 |
| BSDE | Bumi Serpong Damai Tbk | 970 | 960 | 920 | 960 | -10 | 14.915.000 | 17,3 |
| BWPT | BW Plantation Tbk | 1.170 | 1.170 | 1.130 | 1.160 | -10 | 5.746.000 | 14,94 |
| CPIN | Charoen Pokphand Indonesia | 2.700 | 2.625 | 2.575 | 2.625 | -75 | 8.829.500 | 16,68 |
| CTRA | Ciputra Development Tbk | 500 | 500 | 485 | 500 | - | 1.385.500 | 15,11 |
| CTRP | Ciputra Property Tbk | 460 | 455 | 445 | 450 | -10 | 1.268.000 | 16,21 |
| CMNP | Citra Marga Nusaphala Persada | 1.510 | 1.500 | 1.470 | 1.500 | -10 | 4.351.500 | 9,46 |
| DEWA | Darma Henwa Tbk | 78 | 78 | 75 | 77 | -1 | 67.013.000 | 36,2 |
| DOID | Delta Dunia Makmur Tbk | 620 | 610 | 580 | 610 | -10 | 16.129.000 | - |
| ELSA | Elnusa Tbk | 215 | 225 | 205 | 225 | 10 | 26.802.500 | 25,11 |
| ENRG | Energi Mega Persada Tbk | 159 | 157 | 151 | 157 | -2 | 424.366.000 | 99,49 |
| GREN | Evergreen Invesco Tbk | 119 | 119 | 116 | 118 | -1 | 654.500 | 167,21 |
| GJTL | Gajah Tunggal Tbk | 2.800 | 2.750 | 2.675 | 2.725 | -75 | 2.924.500 | 12,03 |
| GIAA | Garuda Indonesia (Persero) Tbk | 425 | 420 | 410 | 415 | -10 | 7.387.000 | 22,84 |
| BMTR | Global Mediacom Tbk | 860 | 870 | 840 | 870 | 10 | 4.133.500 | 9,69 |
| GGRM | Gudang Garam Tbk | 62.450 | 62.100 | 60.500 | 61.000 | -1.450 | 1.186.500 | 22,95 |
| HRUM | Harum Energy Tbk | 8.100 | 8.000 | 7.800 | 7.950 | -150 | 4.466.500 | 12,29 |
| SMCB | Holcim Indonesia Tbk | 1.920 | 1.890 | 1.870 | 1.890 | -30 | 2.503.500 | 14,67 |
| INKP | Indah Kiat Pulp & Paper Tbk | 1.210 | 1.220 | 1.170 | 1.210 | - | 2.956.500 | -26,08 |
| INDY | Indika Energy Tbk | 2.550 | 2.475 | 2.400 | 2.425 | -125 | 13.004.500 | - |
| ITMG | Indo Tambangraya Megah Tbk | 44.550 | 43.450 | 42.350 | 43.400 | -1.150 | 271.500 | 13,89 |
| INTP | Indocement Tunggal Prakarsa | 15.500 | 15.050 | 14.800 | 15.000 | -500 | 2.988.000 | 15,95 |
| ICBP | Indofood CBP Sukses Makmur | 5.200 | 5.100 | 5.000 | 5.050 | -150 | 3.241.500 | 18,81 |
| INDF | Indofood Sukses Makmur Tbk | 5.000 | 4.925 | 4.825 | 4.875 | -125 | 35.742.500 | 8,62 |
| IPOL | Indopoly Swakarsa Industry Tbk | 138 | 136 | 133 | 134 | -4 | 6.655.500 | 9,85 |
| ISAT | Indosat Tbk | 5.150 | 5.150 | 4.975 | 5.100 | -50 | 667.500 | 19,36 |
| INCI | Intanwijaya Internasional Tbk | 220 | 215 | 210 | 215 | -5 | 30.500 | 4,68 |
| INCO | International Nickel Indonesia | 3.500 | 3.425 | 3.300 | 3.425 | -75 | 4.282.500 | 9,04 |
| DILD | Intiland Development Tbk | 250 | 240 | 235 | 240 | -10 | 3.946.500 | 16,56 |
| INTA | Intraco Penta Tbk | 650 | 640 | 620 | 630 | -20 | 6.593.500 | 14,98 |
| JPFA | Japfa Comfeed Indonesia Tbk | 4.950 | 4.900 | 4.700 | 4.775 | -175 | 798.000 | 12,71 |
| JSMR | Jasa Marga (Persero) Tbk | 3.900 | 3.900 | 3.850 | 3.850 | -50 | 2.337.000 | 18,8 |
| JPRS | Jaya Pari Steel Tbk | 510 | 500 | 485 | 500 | -10 | 552.500 | 10,5 |
| KLBF | Kalbe Farma Tbk | 3.575 | 3.550 | 3.475 | 3.500 | -75 | 7.209.500 | 24,4 |
| KIJA | Kawasan Industri Jababeka | 159 | 156 | 152 | 156 | -3 | 57.668.000 | - |
| KRAS | Krakatau Steel (Persero) Tbk | 890 | 860 | 830 | 860 | -30 | 28.109.000 | 4,96 |
| LPKR | Lippo Karawaci Tbk | 660 | 650 | 620 | 630 | -30 | 31.336.000 | 19,14 |
| MPPA | Matahari Putra Prima Tbk | 930 | 930 | 900 | 910 | -20 | 7.066.500 | - |
| MYOR | Mayora Indah Tbk | 14.400 | 14.150 | 13.900 | 13.900 | -500 | 219.500 | 26,03 |
| MEDC | Medco Energi International | 2.475 | 2.425 | 2.350 | 2.425 | -50 | 934.500 | 27,86 |
| MNCN | Media Nusantara Citra Tbk | 1.140 | 1.130 | 1.100 | 1.130 | -10 | 7.637.000 | 13 |
| EMDE | Megapolitan Developments | 137 | 136 | 126 | 135 | -2 | 3.647.000 | 49,4 |
| MAPI | Mitra Adiperkasa Tbk | 5.400 | 5.300 | 4.925 | 5.250 | -150 | 2.916.500 | 27,46 |
| MLPL | Multipolar Tbk | 154 | 151 | 146 | 151 | -3 | 6.006.500 | 10,51 |
| PWON | Pakuwon Jati Tbk | 960 | 950 | 920 | 940 | -20 | 2.492.000 | 20,11 |
| PNLF | Panin Financial Tbk | 120 | 121 | 116 | 120 | - | 333.142.500 | 3,08 |
| NIKL | Pelat Timah Nusantara Tbk | 260 | 260 | 250 | 260 | - | 1.353.500 | 32,29 |
| PKPK | Perdana Karya Perkasa Tbk | 186 | 191 | 173 | 190 | 4 | 1.499.000 | 83,5 |
| PGAS | Perusahaan Gas Negara | 3.175 | 3.125 | 3.075 | 3.125 | -50 | 33.586.000 | 12,24 |
| PTPP | PP (Persero) Tbk | 340 | 335 | 325 | 335 | -5 | 1.692.000 | 19,56 |
| LSIP | PP London Sumatra Indonesia | 2.250 | 2.200 | 2.125 | 2.175 | -75 | 4.805.000 | 8,68 |
| PYFA | Pyridam Farma Tbk | 168 | 167 | 160 | 166 | -2 | 301.500 | 12,86 |
| RALS | Ramayana Lestari Sentosa Tbk | 620 | 620 | 600 | 610 | -10 | 652.000 | 9,46 |
| SGRO | Sampoerna Agro Tbk | 3.125 | 3.100 | 3.000 | 3.050 | -75 | 2.344.500 | 9,23 |
| SMGR | Semen Gresik (Persero) Tbk | 9.450 | 9.250 | 9.100 | 9.150 | -300 | 2.400.000 | 14,6 |
| BKSL | Sentul City Tbk | 270 | 265 | 250 | 260 | -10 | 95.924.000 | 50,92 |
| SMRA | Summarecon Agung Tbk | 1.150 | 1.150 | 1.130 | 1.130 | -20 | 1.370.500 | 3,9 |
| PTBA | Tambang Batubara Bukit Asam | 18.400 | 17.950 | 17.650 | 17.750 | -650 | 3.245.000 | 13,18 |
| TLKM | Telekomunikasi Indonesia | 7.700 | 7.650 | 7.350 | 7.600 | -100 | 9.376.000 | 9,56 |
| TINS | Timah (Persero) Tbk | 1.950 | 1.910 | 1.880 | 1.890 | -60 | 8.189.500 | 8,3 |
| TBIG | Tower Bersama Infrastructure | 2.150 | 2.175 | 2.100 | 2.175 | 25 | 692.500 | 21,71 |
| TRAM | Trada Maritime Tbk | 880 | 860 | 830 | 840 | -40 | 97.032.000 | 64,81 |
| TRUB | Truba Alam Manunggal Engin | 50 | 50 | 50 | 50 | - | 500 | -33,42 |
| UNVR | Unilever Indonesia Tbk | 16.200 | 16.100 | 15.700 | 16.050 | -150 | 740.500 | 30,35 |
| UNTR | United Tractors Tbk | 26.150 | 25.750 | 25.300 | 25.700 | -450 | 3.269.000 | 16,53 |
| WIKA | Wijaya Karya (Persero) Tbk | 510 | 500 | 490 | 500 | -10 | 1.831.500 | 9,76 |
| EXCL | XL Axiata Tbk | 5.300 | 5.200 | 5.100 | 5.150 | -150 | 1.039.000 | 15,07 |

**KURS UANG KERTAS ASING**

| | Beli | | Jual | |
|---|---|---|---|---|
| | BI | AMU | BI | AMU |
| US $ | 8.475,00 | 9.000,00 | 9.475,00 | 9.030,00 |
| Pound | 13.498,98 | 14.300,00 | 15.096,52 | 14.375,00 |
| Aust $ | 8.597,09 | 9.075,00 | 9.616,18 | 9.200,00 |
| Sin $ | 6.559,60 | 6.950,00 | 7.339,27 | 6.985,00 |
| SAR | 0,00 | 2.370,00 | 0,00 | 2.395,00 |
| MYR | 0,00 | 2.845,00 | 0,00 | 2.870,00 |
| HK $ | 1.098,32 | 1.156,00 | 1.218,57 | 1.166,00 |
| Yen | 108,90 | 115,50 | 121,81 | 116,50 |
| Euro | 11.476,00 | 12.175,00 | 12.834,84 | 12.275,00 |

**AKSI KORPORASI**

# Bunga Obligasi Antam Maksimal 9,75 Persen

JAKARTA, KOMPAS — Badan usaha milik negara di bidang pertambangan, PT Aneka Tambang Tbk, menawarkan obligasi berkelanjutan dengan target dana Rp 4 triliun. Obligasi tahap I sebesar Rp 1,5 triliun mulai ditawarkan di Jakarta, Kamis (10/11), dengan tingkat bunga 8,375-9,750 persen.

Penerbitan surat utang tersebut terdiri atas dua seri. Seri A berjangka waktu tujuh tahun ditawarkan dengan tingkat bunga 8,375-9,125 persen, sedangkan Seri B berjangka waktu 10 tahun dengan tingkat bunga 9-9,750 persen.

Direktur Utama PT Deutsche Securities Indonesia Agus Wicaksono mengungkapkan, bunga obligasi dibayarkan setiap tiga bulan sesuai tanggal pembayaran bunga. Obligasi tahap I ditawarkan akhir tahun ini dan sisanya akan ditawarkan selama-lamanya dua tahun ke depan.

Bersama PT Mandiri Sekuritas dan PT Standard Chartered Securities Indonesia, Deutsche Securities Indonesia adalah penjamin pelaksana emisi efek, sementara PT Bank Permata Tbk bertindak sebagai wali amanat.

Direktur Utama PT Antam Alwinsyah Lubis menyatakan, penerbitan obligasi menjadi salah satu opsi pendanaan untuk pengoptimalan perseroan. "Rating AA dari Pefindo atas obligasi Antam juga merefleksikan kekuatan keuangan perseroan," kata Alwinsyah.

Dari perolehan dana tahap I, senilai Rp 1,05 triliun atau 70 persennya bakal digunakan untuk pengembangan usaha, yakni renovasi, perbaikan, dan modernisasi pabrik feronikel di Pomalaa.

Dana ini juga ditujukan untuk membuka tambang nikel di Maluku Utara dan atau Sulawesi Tenggara, serta tambang bauksit di Kalimantan Barat. Sisanya, Rp 450 miliar, akan dihabiskan untuk investasi rutin pada tambang nikel Sulawesi Tenggara, Maluku Utara, dan tambang emas.

Belanja modal Antam tahun 2012 dianggarkan 580 juta dollar AS. Menurut Direktur Keuangan PT Antam Jaya Tambunan, selain dari penawaran obligasi, perseroan juga mengkaji perolehan dana dari perbankan, baik pinjaman bilateral maupun sindikasi. Pada tahun ini, belanja modal mencapai 320 juta dollar AS dan yang sudah tercapai hingga semester pertama tahun ini sekitar Rp 1,5 triliun. (BEN)

## Perkebunan Kelapa Sawit

KOMPAS/AGUS SUSANTO

**Perkebunan kelapa sawit** di Sumatera Selatan, Rabu (9/11). Indonesia memproduksi 22,7 juta ton minyak sawit mentah (CPO) tahun 2010 dan mengekspor 16,5 juta ton. Produksi CPO tahun 2011 diprediksi mencapai 24 juta ton.

# Era Diversifikasi Energi

## Ledakan Penduduk Pacu Konsumsi Energi dan Pangan

JAKARTA, KOMPAS — Jumlah penduduk dunia, termasuk di kawasan Asia, diperkirakan akan terus meningkat dalam 15 tahun ke depan. Kondisi ini akan memicu peningkatan konsumsi energi. Oleh karena itu, terobosan teknologi dan pemanfaatan energi baru terbarukan perlu dikembangkan.

"Dunia akan menghadapi tantangan energi di masa depan seiring pertumbuhan populasi penduduk," kata Cho-Oon Khong, Chief Political Analyst Global Business Environment Shell Centre dalam diskusi terbatas bertema "Skenario Indonesia 2025", di Kantor Redaksi *Kompas*, Kamis (10/11), di Jakarta.

Untuk memenuhi kebutuhan energi, sebagian negara masih menggunakan energi fosil, seperti minyak bumi dan batubara, sehingga cadangan energi tersebut makin tipis. Untuk menekan konsumsi energi fosil, diversifikasi energi perlu dikembangkan dengan memanfaatkan energi yang ramah lingkungan, seperti gas bumi, tenaga air, tenaga angin, dan tenaga surya.

Direktur Perencanaan Makro Bappenas Bambang Prijambodo memaparkan, ada dua tantangan pokok yang harus ditangani dengan baik agar kondisi ekonomi Indonesia tumbuh, yakni pemerataan pembangunan, pangan, energi, dan lingkungan. "Tantangan energi dapat ditangani dengan baik apabila konversi energi diterapkan," kata dia.

Untuk itu perlu langkah konkret dan fokus dalam menangani ekonomi biaya tinggi. "Upaya yang lebih sulit adalah, kemampuan dan penguasaan teknologi dalam perekonomian untuk mendorong produktivitas. Ini butuh perencanaan yang baik, kelas menengah yang tangguh, serta reformasi kelembagaan yang meyakinkan, yakni penyatuan strategi industri, perdagangan, investasi, dan teknologi dalam satu atap," ujarnya.

Sementara itu, Ketua Program Studi Kajian Kependudukan dan Ketenagakerjaan Program Pascasarjana Fakultas Ekonomi Universitas Indonesia Prof Sri Moertiningsih Adioetomo memaparkan, Indonesia menghadapi ledakan jumlah penduduk usia kerja muda sebagai dampak transisi demografi. Hal ini implikasi dari tingginya angka kelahiran masa lalu, disertai penurunan angka kematian bayi selama tiga dasawarsa ini.

Hal ini menyebabkan adanya bonus demografi. Jika pada tahun 1971 setiap 86 anak ditanggung 100 pekerja, maka pada tahun 2010 rata-rata hanya 51 anak yang jadi tanggungan 100 pekerja. Jika ini terus berlanjut, jendela peluang tahun 2020-2030 akan terbuka di mana nantinya hanya ada 44 anak yang jadi tanggungan 100 pekerja.

"Jendela peluang ini harus dimanfaatkan sebaik-baiknya untuk membantu pertumbuhan ekonomi," kata dia. (PPG/EVY)

**KONSUMSI ENERGI DUNIA****
(juta ton setara minyak)

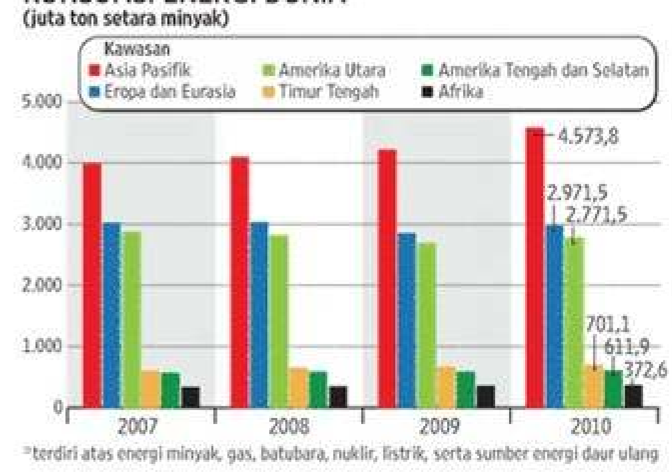


*terdiri atas energi minyak, gas, batubara, nuklir, listrik, serta sumber energi daur ulang

Sumber: International Energy Agency

ANDRI

**DEPOSITO RUPIAH/DOLLAR AS**

| Bank (Rp/USD) | 1 bulan (%) | 3 bulan (%) | 6 bulan (%) | 12 bulan (%) |
|---|---|---|---|---|
| Bank Central Asia (< Rp 2 Miliar) | 5,00/0,20 | 5,25/0,20 | 5,50/0,20 | 5,75/0,35 |
| Bank Danamon | 5,25/0,25 | 5,50/0,25 | 6,00/0,25 | 6,00/0,25 |
| Bank BNI (<Rp 100 Juta) | 5,50/0,25 | 5,50/0,25 | 5,75/0,25 | 6,00/0,25 |
| Bank BRI (<Rp 100 Juta) | 5,50/0,50 | 5,50/0,50 | 6,00/0,50 | 6,00/0,50 |
| Bank OCBC NISP | 5,50/0,50 | 5,50/0,50 | 5,50/0,50 | 5,50/0,50 |
| Bank Mandiri (<Rp 100 Juta) | 5,25/0,25 | 5,25/0,25 | 5,75/0,50 | 6,00/0,50 |
| Bank BTN | 6,25/1,50 | 6,25/1,50 | 6,50/1,50 | 6,50/1,50 |
| Bank CIMB Niaga (<Rp 100 Juta) | 5,50/1,00 | 5,75/1,25 | 6,00/1,25 | 6,25/1,50 |
| Citibank | 3,75/0,35 | 4,00/0,35 | 4,00/0,75 | 4,00/0,85 |
| Bank Panin | 6,00/0,25 | 6,00/0,50 | 6,00/0,75 | 6,00/1,00 |
| Bank UOB Buana (<Rp 100 Juta) | 3,50/0,60 | 3,50/0,60 | 3,50/0,60 | 3,50/0,60 |
| Bank DKI | 6,00/1,50 | 6,00/1,50 | 6,50/1,50 | 6,50/1,50 |
| Bank BJB | 6,50/1,50 | 6,50/1,50 | 6,75/1,50 | 6,75/1,50 |
| Permata Bank | 5,00/0,75 | 5,00/0,75 | 5,00/0,75 | 5,00/0,75 |
| Bank Bukopin (umum) | 6,00/1,50 | 6,25/1,50 | 6,50/1,50 | 6,75/1,50 |
| Bank Internasional Indonesia | 5,75/0,50 | 5,75/0,50 | 5,75/0,50 | 5,75/0,50 |
| Bank Chinatrust Indonesia | 5,00/1,00 | 5,00/1,00 | 5,00/1,00 | 5,00/1,00 |

**Transaksi Mata Uang**

| Kode | USD | AUD | HKD | INR | IDR | JPY | MYR | NZD | PHP | SGD | KRW | TWD | THB | CHF | EUR | GBP |
|---|---|---|---|---|---|---|---|---|---|---|---|---|---|---|---|---|
| USD | | 1,0109 | 0,1285 | 0,0200 | 0,0001 | 0,0129 | 0,3174 | 0,7767 | 0,0231 | 0,7729 | 0,0009 | 0,0331 | 0,0324 | 1,1026 | 1,3558 | 1,5919 |
| AUD | 0,9892 | | 0,1271 | 0,0198 | 0,0001 | 0,0127 | 0,3138 | 0,7684 | 0,0229 | 0,7645 | 0,0009 | 0,0327 | 0,0320 | 1,0907 | 1,3417 | 1,5752 |
| HKD | 7,7811 | 7,5664 | | 0,1556 | 0,0009 | 0,1002 | 2,469 | 6,0440 | 0,1796 | 6,0139 | 0,0069 | 0,2571 | 0,2527 | 8,5790 | 10,5501 | 12,3861 |
| INR | 49,935 | 50,5323 | 6,4239 | | 0,0056 | 0,6438 | 15,5607 | 35,3290 | 1,1539 | 38,6323 | 0,0441 | 1,6526 | 1,6232 | 55,1151 | 67,7771 | 79,5667 |
| IDR | 8.935 | 9.033,3067 | 1.154,7136 | 179,7530 | | 115,7339 | 2.851,0244 | 6.979,0956 | 207,4104 | 6.644,311 | 7,5289 | 267,0730 | 281,7484 | 9.907,1567 | 12.182,3135 | 14.302,4541 |
| JPY | 77,635 | 78,4851 | 9,9773 | 1,5531 | 0,0086 | | 24,6343 | 60,3030 | 1,7922 | 60,0024 | 0,0685 | 2,5660 | 2,521 | 85,6030 | 105,2757 | 123,5969 |
| MYR | 3,1515 | 3,186 | 0,4050 | 0,0631 | 0,0004 | 0,0406 | | 2,4476 | 0,0728 | 2,4357 | 0,0028 | 0,1042 | 0,1023 | 3,4749 | 4,273 | 5,0166 |
| NZD | 1,2875 | 1,3015 | 0,1655 | 0,0258 | 0,0001 | 0,0166 | 0,4085 | | 0,0298 | 0,9951 | 0,0011 | 0,0426 | 0,0418 | 1,4195 | 1,7455 | 2,0493 |
| PHP | 43,37 | 43,7943 | 5,5673 | 0,0666 | 0,0048 | 0,558 | 13,7450 | 33,6488 | | 33,4011 | 0,0382 | 1,4323 | 1,4067 | 47,7661 | 58,7354 | 68,9577 |
| SGD | 1,2938 | 1,3080 | 0,1662 | 0,0259 | 0,0001 | 0,0167 | 0,4105 | 1,0050 | 0,0298 | | 0,0011 | 0,0429 | 0,0421 | 1,4267 | 1,7543 | 2,0596 |
| KRW | 1.133,2 | 1.145,6056 | 145,634 | 22,6708 | 0,1261 | 14,5965 | 359,3749 | 886,7131 | 26,1509 | 875,8256 | | 37,4634 | 36,7582 | 1.249,5039 | 1.536,4493 | 1.803,0361 |
| TWD | 30,245 | 30,5762 | 3,887 | 0,6050 | 0,0034 | 0,3896 | 9,597 | 23,4828 | 0,6982 | 23,3757 | 0,0267 | | 0,9821 | 33,3490 | 41,0077 | 48,1443 |
| THB | 30,795 | 31,1332 | 3,9577 | 0,6161 | 0,0034 | 0,3967 | 9,7715 | 23,92 | 0,7109 | 23,8008 | 0,0272 | 1,0182 | | 33,9556 | 41,7534 | 49,0158 |
| CHF | 0,9069 | 0,9168 | 0,1165 | 0,0181 | 0,0001 | 0,0117 | 0,2878 | 0,7044 | 0,0210 | 0,7009 | 0,0008 | 0,0300 | 0,0294 | | 1,2297 | 1,4437 |
| EUR | 0,7373 | 0,7454 | 0,0948 | 0,0148 | 0,0001 | 0,0095 | 0,2336 | 0,5727 | 0,0170 | 0,5698 | 0,0007 | 0,0244 | 0,0239 | 0,813 | | 1,174 |
| GBP | 0,6283 | 0,6351 | 0,0807 | 0,0126 | 0,0001 | 0,0081 | 0,1993 | 0,4879 | 0,0145 | 0,4855 | 0,0006 | 0,0208 | 0,0204 | 0,6927 | 0,8518 | |

**AKSI MOGOK**

# Konflik Telkomsel Berlanjut

JAKARTA, KOMPAS — Perselisihan antara manajemen operator telepon Telkomsel dan serikat pekerjanya belum berakhir. Kedua belah pihak belum menyepakati perbedaan pendapat soal materi dari Perjanjian Kerja Bersama meski, pada Kamis (10/11), Serikat Pekerja Telkomsel mendemo kantor manajemen di Jalan Gatot Subroto, Jakarta.

"Manajemen pada intinya masih membuka ruang dialog supaya tercapai titik temu yang diinginkan oleh kedua belah pihak. Kamis kemarin sudah ada pertemuan, tetapi dapat saja dilanjutkan Jumat (hari ini)," kata General Manager Corporate Communication Telkomsel Ricardo Indra, Kamis, di Jakarta.

Indra pun mengatakan, manajemen terbuka untuk dimediasi oleh Kementerian Tenaga Kerja apabila memang diperlukan untuk mencapai titik temu. "Tujuan kami jelas, supaya perbedaan pendapat ini berakhir, dan kami dapat melayani pelanggan dengan lebih baik," katanya. Per Oktober 2011, jumlah pelanggan Telkomsel 105 juta orang.

Hingga Kamis sore, pengurus Serikat Pekerja Telkomsel, Achsinanto, melalui pesan singkatnya menegaskan, memang belum ada kesepakatan dengan manajemen. "Kami tetap akan melanjutkan mogok," katanya.

Beberapa poin tuntutan Serikat Pekerja adalah, kenaikan gaji sesuai dengan persentase inflasi, tunjangan kesehatan bagi pensiunan pegawai Telkomsel, dan bantuan telepon genggam bagi semua pegawai Telkomsel.

Ketika hal itu dikonfirmasikan, Indra menampik berkomentar oleh karena ada batasan wewenangnya untuk menjawab. Namun, dia tidak membantah sama sekali bila sebenarnya dalam setahun pegawai Telkomsel dapat mengantongi total pendapatan hingga 25 kali gaji bulanan.

Soal pelayanan, Indra menjanjikan, pelayanan data, SMS, dan *voice* dari Telkomsel tetap berjalan normal. "Analoginya seperti komputer saja. Bila kabel PC tidak dicopot, maka komputer itu tetap menyala," ujarnya. Namun, Indra mengakui, pegawai tetap aset paling berharga.

Aksi mogok karyawan Telkomsel ini juga berlangsung di Balikpapan, Samarinda, Bontang, dan Tarakan (Kaltim), Banjarmasin (Kalsel), Palangkaraya (Kalteng), dan Pontianak (Kalbar). Dari 233 karyawan di seluruh Kalimantan, sebanyak 209 karyawan membubuhkan tanda tangan setuju aksi mogok. (RYO/PRA)

# NUSANTARA

TANAMAN PANGAN

## Waspadai Hama di Awal Musim Tanam

TASIKMALAYA, KOMPAS — Dinas Pertanian dan Tanaman Pangan Kabupaten Tasikmalaya, Jawa Barat, mengingatkan petani agar mewaspadai munculnya organisme pengganggu tanaman.

"Hama yang biasanya marak pada bulan Desember di antaranya tikus, penggerek batang, wereng coklat, walang sangit, dan tungro. Hal itu dipicu pola penanaman yang serempak," kata Kepala Seksi Produksi Padi di Dinas Pertanian dan Tanaman Pangan Kabupaten Tasikmalaya Yayan Hendrayani di Tasikmalaya, Kamis (10/11).

Peringatan senada dikemukakan Kepala Bidang Perencanaan dan Evaluasi Balai Besar Peramalan Organisme Pengganggu Tumbuhan (BB POPT) Firdaus Natanegara, Kamis (10/11).

### Mulai Desember

Yayan mengatakan, dalam 10 tahun terakhir, hama tikus biasanya akan muncul lebih dahulu sekitar bulan Desember. Selanjutya akan disusul hama penggerek batang, wereng coklat, walang sangit, dan tungro hingga Maret 2012. Hama berpotensi menyerang semua lahan sawah di Kabupaten Tasikmalaya seluas 39.000 hektar.

Bupati Tasikmalaya Uu Ruzhanul Ulum mengingatkan petani untuk menanam umbi-umbian pada musim tanam sekarang ini, di samping menanam padi. Berdasarkan pengalaman, umbi relatif lebih tahan menghadapi kemarau dan hujan berkepanjangan. Hal ini juga sejalan program diversifikasi pangan. Menurut Uu, petani sebaiknya tidak hanya menanam padi di sawah. Sebaiknya, mereka juga menanam di kebun untuk menekan biaya kerugian akibat kegagalan hasil panen akibat perubahan cuaca ekstrem. (CHE/MKN)

KOMPAS/SIWI NURBIAJANTI

**Sejumlah buruh tani** di Desa Sisalam, Kecamatan Wanasari, Kabupaten Brebes, Jawa Tengah, sedang membersihkan bawang seusai dipanen, Selasa (8/11). Saat ini, harga bawang merah turun dari 7.000 menjadi Rp 4.000 per kilogram karena pasokan melimpah, termasuk impor.

# Dewan Bawang Merah Targetkan Swasembada

## Siap Bersinergi dengan Kelompok Terkait

CIREBON, KOMPAS — Kongres Nasional I Petani Bawang yang berlangsung 9-10 November di Kota Cirebon, Jawa Barat, melahirkan Dewan Bawang Merah Republik Indonesia. Dewan yang mewakili suara petani ini menargetkan swasembada bawang merah pada 2015.

Dewan ini juga mendesak pemerintah agar tidak lagi asal-asalan menentukan tata niaga bawang merah.

Kongres yang diikuti 35 peserta dari sembilan provinsi ini sekaligus menyepakati Ranggasasana sebagai Ketua Umum Dewan Bawang Merah RI (2011-2016). Dalam kepengurusan, ia dibantu Mudatsir selaku sekretaris jenderal dan Sunarto sebagai bendahara umum. Total ada 32 orang dalam kepengurusan ini. Selain petani, pengurus berasal dari unsur produsen pupuk dan distributor bawang merah.

Sesaat setelah terpilih, Ranggasasana mengatakan, langkah pertama yang akan diambil adalah menemui presiden dan menteri terkait, seperti Menteri Pertanian, Menteri Perdagangan, dan Menteri Koordinator Perekonomian. "Persoalan bawang harus menjadi perhatian pemerintah," kata Ranggasasana.

Ia menegaskan, Dewan Bawang Merah tidak mewakili kekuatan politik apa pun, termasuk jika dikaitkan dengan Himpunan Kerukunan Tani Indonesia (HKTI). "Kami siap bekerja sama dengan semua kelompok terkait, termasuk Kontak Tani Nelayan Andalan dan kelompok komoditas lain," katanya.

### Impor bawang

Fokus perjuangan Dewan Bawang pertama adalah pembentukan regulasi bawang merah, khususnya soal ekspor dan impor. Dalam hal ini, pemerintah dinilai abai terhadap kesejahteraan petani karena justru mengimpor bawang merah pada saat petani lokal sedang panen.

"Kemudahan permodalan juga menjadi hal pokok yang mesti difasilitasi pemerintah melalui perbankan. Sebab, untuk menanam bawang merah diperlukan modal Rp 70 juta-Rp 75 juta per hektar," kata Ranggasasana.

Tentang target swasembada bawang pada 2015, Dewan Bawang Merah mendesak pemerintah memperbaiki infrastruktur pertanian, terutama irigasi.

"Sebagai gambaran, petani mengeluarkan Rp 2,5 juta per hektar untuk mengairi lahan. Biaya ini mestinya bisa ditekan jika saluran irigasi berfungsi baik. Tanpa perbaikan itu, swasembada bawang mustahil tercapai," kata Ranggasasana yang mengelola 50 hektar lahan di Brebes, Jawa Tengah.

Untuk ketersediaan pupuk, dewan ini siap bekerja sama dengan produsen pupuk, salah satunya Alam Tani Semesta di Mojokerto, Jawa Timur. (REK)

## KILAS DAERAH

### Penyebab Kecelakaan Beruntun Diselidiki

NGAWI — Kepolisian Resor Ngawi, Jawa Timur, masih menyelidiki penyebab kecelakaan beruntun yang melibatkan empat kendaraan roda empat di ruas Jalan Raya Ngawi-Sragen Kilometer 20, Desa Sidolaju, Kecamatan Widodaren, Kabupaten Ngawi, Kamis (10/11) dini hari. Akibat kecelakaan itu, tiga orang tewas, enam orang luka berat, dan puluhan orang mengalami luka ringan. Kepala Satuan Lalu Lintas Polres Ngawi Ajun Komisaris Tony Prasetyo mengatakan, penyebab kecelakaan belum terungkap karena keterangan masih minim. Kendalanya, polisi belum bisa meminta keterangan dari pengemudi karena menderita luka berat. Empat kendaraan yang terlibat kecelakaan adalah minibus pariwisata bernomor polisi AG 7012 UD yang membawa rombongan keluarga pengiring pengantin asal Kabupaten Kediri, truk gandeng E 8296 E bermuatan pakan ternak, Colt Diesel S 8205 UX, dan mobil boks N 9196 UT. (NIK)

### Polisi Jaring Kendaraan Penyedot Bensin

DIDIE SW

GORONTALO — Selama sepekan terakhir, Kepolisian Resor Gorontalo, Provinsi Gorontalo, berhasil menjaring delapan kendaraan penyedot bensin dengan tangki bahan bakar yang dimodifikasi. Pemilik kendaraan membeli bensin dalam jumlah besar di stasiun pengisian bahan bakar umum (SPBU) untuk dijual lagi dengan harga tinggi. Warga menduga, modus semacam ini menyebabkan antrean panjang di SPBU Gorontalo. Delapan kendaraan tersebut terjaring razia saat antre bensin di sejumlah SPBU Gorontalo. Tangki bensin mobil pikap dimodifikasi sedemikian rupa sehingga mampu menampung lebih dari 100 liter bensin. Padahal, kapasitas standarnya hanya 40-50 liter. "Kami mengamankan mereka karena sudah mengubah kendaraan tanpa izin," kata Kepala Polres Gorontalo Ajun Komisaris Besar Djoko Djohartono, Kamis (10/11), di Gorontalo. Di Gorontalo, setiap hari selalu terjadi antrean panjang hingga 1 kilometer, dan pedagang bebas menjual bensin eceran seharga Rp 6.000-Rp 7.000 per liter. (APO)

### Minyak Tanah Langka, Warga Sulut Resah

MANADO — Keresahan melanda sebagian masyarakat Sulawesi Utara atas kelangkaan minyak tanah. Harga minyak tanah melonjak di sejumlah kabupaten dan kota dengan harga bervariasi, mulai dari Rp 7.000 hingga Rp 15.000 per liter. Padahal, harga sudah dipatok pemerintah Rp 3.500 per liter. Pudi Mangetik, warga Damaung, Pulau Kabaruan, Kabupaten Talaud, Kamis (10/11), mengatakan, harga minyak tanah Rp 15.000 per liter sehingga warga kesulitan memperoleh di pasaran. "Untuk membeli minyak tanah harga normal, kami harus antre tiga jam untuk mendapatkan 5 liter saja," kata Stevi Luwuk (43), warga Manado. Penyebab kelangkaan minyak tanah akibat tindakan Pertamina yang mengurangi kuota 30 persen di setiap daerah terkait kebijakan pemerintah melakukan konversi minyak tanah ke elpiji. (ZAL)

GARAM

## Hujan Hentikan Produksi Petani

SURABAYA, KOMPAS — Produksi garam oleh petani garam Madura, Jawa Timur, terhenti total akibat datangnya musim hujan. Petani belum memiliki teknologi pengolahan garam yang mengandalkan sinar matahari yang hanya berlangsung pada musim kemarau.

Kalangan petani garam yang dihubungi pada Rabu (9/11) mengatakan, dengan datangnya hujan, praktis produksi garam berhenti total. Air laut yang dialirkan ke area pegaraman tidak akan bisa jadi garam kalau sudah tertimpa air hujan.

"Baik petani maupun PT Garam belum bisa mengolah garam dengan teknologi modern. Selama ini, baik sistem Portugis yang digunakan PT Garam maupun sistem Maduranis yang dipergunakan kalangan petani hanya mengandalkan sinar matahari. Kalau sudah turun hujan, otomatis produksi berhenti," kata Fathur Rahem, petani asal Galis, Kabupaten Pamekasan, Jawa Timur.

Kini, lahan pegaraman diganti menjadi tambak ikan dan udang. "Sejak pertengahan Oktober, kami sudah siapkan tempat pembenihan ikan dan udang. Begitu turun hujan, kami bersihkan lahan pegaraman. Sisa air laut diganti air hujan. Saat ini, benih ikan dan udang sudah ditebar," kata Bambang Sarmianto, petambak asal Desa Karanganyar, Kabupaten Sumenep.

Menurut kalangan petani, walau pada tahun ini musim sangat bagus untuk penggaraman karena panas yang tinggi, hal itu tidak banyak berarti bagi petani karena sampai akhir masa panen harga garam tetap terpuruk.

Harga garam kualitas I tertinggi hanya Rp 550 per kilogram atau di bawah harga patokan pemerintah, Rp 750 per kg. Garam kualitas II tertinggi Rp 480 per kg, sementara harga patokan pemerintah Rp 550 per kg.

"Berapa pun harganya, petani tetap menjual karena tidak punya gudang penyimpanan garam. Yang bisa menyimpan sampai harga naik itu hanya pedagang besar," kata Bambang.

Ke depan, kalangan petani berharap pemerintah lebih serius memperhatikan nasib usaha garam rakyat. Program Pemberdayaan Usaha Garam Rakyat (Pugar) yang dicanangkan Menteri Kelautan dan Perikanan Fadel Muhammad sebelum dilengserkan di tengah jalan dinilai bagus, tetapi perlu perbaikan atau diganti dengan program yang lebih menyentuh petani kecil. Di antara masalah Pugar adalah pencairan dana yang tidak tepat waktu. Seharusnya dicairkan saat petani mulai mengolah tanah pada Mei-Juni, tetapi baru cair pada September-Oktober sehingga lebih banyak untuk kegiatan konsumtif. Jumlah dana Pugar yang tidak seragam kerap kali memicu terjadinya fitnah.

"Dana Pugar hanya menyentuh petani pemilik lahan yang notabene petani kaya. Padahal, yang mengerjakan penggaraman itu, seperti di Sumenep, 90 persen petani penggarap. Namun, dana itu lebih dinikmati petani pemilik tanah," kata Bambang. (ANO)

INVESTASI

## Inco Didesak Realisasikan Kontrak Karya

PALU, KOMPAS — Gubernur Sulawesi Tengah Longki Djanggola mendesak perusahaan tambang PT Inco Tbk untuk segera merealisasikan pembangunan pabrik dan eksploitasi tambang nikel di Kabupaten Morowali paling lambat akhir 2011. Jika tahun 2012 lahan yang diincar tersebut tidak juga digarap, kontrak karya dengan PT Inco untuk lahan seluas 36.635,36 hektar akan diputus dan dialihkan kepada investor lain.

Selama ini, PT Inco dinilai tidak serius mengelola lahan seluas 36.635,36 hektar di Morowali sesuai kontrak karya yang mereka kantongi.

"Kami beri tenggat hingga Desember untuk segera menunjukkan keseriusan menggarap lahan yang ada di Morowali," kata Longki di Palu, Rabu (9/11). Penegasan ini disampaikan Longki menjawab pertanyaan wartawan seusai melakukan pertemuan tertutup dengan wakil dari PT Inco di ruang kerja gubernur, Rabu. Pertemuan juga dihadiri Bupati Morowali Anwar Hafid.

Menurut Bupati, PT Inco pernah berjanji merealisasikan kontrak karya selambatnya pada akhir 2010. Namun, sampai 2011, belum ada kegiatan. Selama ini, PT Inco dinilai tidak serius dan hanya menelantarkan lahan seluas 36.635,36 hektar di Morowali.

"Terakhir, saya beri tenggat bulan Maret, tetapi Inco masih juga mengulur waktu. Nyatanya sampai saat ini belum juga ada tanda-tanda aktivitas. Terus terang kami sangat dirugikan karena lahan 36.000 hektar itu luas dan hanya telantar," kata Anwar.

Pada bagian lain, Longki mengakui, keputusan yang diambilnya bakal menyesakkan bagi PT Inco. Namun, itulah konsekuensi yang harus mereka tanggung. "Kalaupun Inco menggarap lahan itu, kami minta melibatkan pihak ketiga walau hak konsesi tetap pada Inco," ujar Longki.

Kontrak yang dipegang PT Inco untuk lahan di Morowali berlaku hingga 2025. Menanggapi hal ini, Direktur dan CEO PT Inco Nico Canter mengatakan, pihaknya berharap mendapat dukungan Pemprov Sulteng dan Pemkab Morowali untuk memulai implementasi rencana pengembangan di Blok Bahodopi.

Dalam pertemuan dengan Gubernur, pihak Inco, antara lain, memaparkan rencana untuk membangun sejumlah infrastruktur, seperti lapangan udara dan pelabuhan laut, di sekitar Blok Bahodopi.

### Izin lokasi

Polemik antara investor dan pemerintah daerah juga terjadi di Sumatera Utara. Pembangunan Pembangkit Listrik Tenaga Air (PLTA) Asahan III dengan kapasitas 2 x 87 MW semakin tidak jelas. Setelah izin lokasi yang dikantongi PT Bajradaya Swarna Utama habis pada Maret, Gubernur Sumatera Utara belum menerbitkan kembali izin lokasi.

Manajer Proyek PLTA Asahan III Robert Aprianto Purba, Kamis, mengatakan, sampai saat ini pihaknya belum menerima izin dari Gubernur Sumut.

Pelaksana Tugas Gubernur Sumatera Utara Gatot Pujo Nugroho belum bersedia berkomentar soal ini. (REN/WSI)

PERIKANAN

## Gagal Panen, Petani Musnahkan Bandeng

PEKALONGAN, KOMPAS — Sejumlah petani tambak di wilayah Kota Pekalongan, Jawa Tengah, mengalami gagal panen karena menurunnya kualitas air tambak. Para petani di Kelurahan Panjang Baru, Kecamatan Pekalongan Utara, Kota Pekalongan, terpaksa memusnahkan bandeng di tambak karena tidak layak dijual.

Jajuli (60), petani tambak di Kelurahan Panjang Baru, Kamis (10/11), mengatakan, 8.000 ekor bandeng yang ditebar pada lahan 2 hektar sama sekali tidak menghasilkan. Meskipun sudah berusia empat bulan, ukuran bandeng hanya sebesar jari tangan orang dewasa sehingga tidak laku dijual.

Menurut dia, kondisi tersebut akibat kualitas air tambak yang menurun. Selain tercemari limbah rumah tangga, sirkulasi air tambak juga kurang lancar akibat kemarau beberapa waktu lalu. Kondisi itu diperparah rob yang mengakibatkan kadar air tambak terlalu asin. "Satu kilogram bandeng dalam kondisi normal berisi lima ekor, pada panen ini berisi 24 ekor. "Kecil sekali dan tidak laku dijual," katanya.

Jajuli mengaku merugi hingga Rp 3 juta akibat gagal panen. Ia pun memusnahkan semua bandeng dengan obat untuk menghindari biaya lebih besar. Dengan cara dimusnahkan, tambak bisa segera dibersihkan dan dimanfaatkan lagi. Dari sekitar 50 petani tambak di wilayahnya, hampir separuhnya melakukan tindakan serupa.

### Kualitas benih

Kondisi itu, kata Jajuli, berbeda dengan tahun lalu karena masih bisa memanen bandeng tiga kali dalam setahun.

Kaliri (60), petani tambak di Panjang Baru, mengatakan, produksi bandeng menurun hingga 70 persen. Sebelumnya, dengan menebar 1.000 benur, ia bisa mendapatkan hasil panen sekitar 2 kuintal bandeng dalam waktu tiga bulan. Namun, saat ini, dengan waktu pemeliharaan empat bulan, dari jumlah benur yang sama hanya dihasilkan sekitar 60 hingga 70 kilogram bandeng.

Kepala Seksi Pengembangan Perikanan Budidaya Dinas Pertanian, Perikanan, dan Kelautan Kota Pekalongan Lili Sulistyawati mengatakan, terdapat beberapa faktor penyebab panen bandeng menurun. Selain kualitas air tambak menurun, pengaruh cuaca juga membuat kualitas benih kurang bagus.

Selama ini, benih bandeng didatangkan dari Bali, hasil sortiran karena benih berkualitas justru diekspor. "Pekalongan belum bisa membudidayakan benih," ujarnya.

Salah satu upaya mengatasi persoalan tersebut dengan diversifikasi usaha. Selain memelihara bandeng, petani juga disarankan memelihara nila. Harga nila juga lebih mahal. (WIE)

MUSIM HUJAN

## Megaproyek Kanal Banjir Terancam

SEMARANG, KOMPAS — Megaproyek normalisasi dan penataan Kanal Banjir Barat di Kota Semarang, Jawa Tengah, terancam banjir, menyusul hujan di daerah hulu sungai dan wilayah Semarang sejak awal November. Pihak pelaksana proyek berupaya mengantisipasi agar banjir tidak mengganggu proyek yang sedang berlangsung dan membahayakan pekerja.

Menurut Pelaksana Lapangan Normalisasi Kanal Banjir Barat Jatibarang Balai Besar Wilayah Sungai Pemali-Juwana (BBWSPJ) Anang Mukhlis, banjir merupakan kendala besar dalam proyek normalisasi sungai tersebut.

"Kami telah membangun sistem keamanan kerja untuk mengantisipasi banjir dengan sistem komunikasi setiap pos dari hulu ke hilir. Setiap hujan deras dan permukaan air sungai naik, kami langsung saling menginformasikan," ujarnya, Kamis (10/11), di Semarang.

Kepala Satuan Kerja Nonvertikal Tertentu Waduk Jatibarang BBWSPJ M Mazid mengatakan, ancaman banjir bakal berlangsung selama musim hujan, November-Mei. Untuk mengatasi itu, sistem pengendalian bencana banjir telah diterapkan.

### Sistem "monitoring"

Salah satu upaya yang dilakukan adalah membuat sistem telemetri atau *monitoring* banjir yang terintegrasi antara stasiun curah hujan, klimatologi, dan pasang surut. Selain itu, ada pula sistem peringatan dini banjir dan prosedur evakuasi. "Selama musim hujan, kami benar-benar meningkatkan kewaspadaan. Patroli selalu dilakukan di lokasi rawan banjir dan longsor di sekitar titik-titik proyek," ujar Mazid.

Pada banjir Rabu, ketinggian air di Kali Garang dan Kanal Banjir Barat mencapai 2 meter. Sebelum air datang, setiap pos sudah saling menginformasikan dan berpatroli di area proyek sehingga banjir tidak menimbulkan kerugian materi dan jiwa.

Sungai Kanal Banjir Barat merupakan kanal besar yang menampung aliran sungai Kali Garang, Kripik, dan Kreo. Debit air terbesar dalam siklus 50 tahunan yang masuk ke Kanal Banjir Barat adalah 970 meter kubik per detik.

Saat ini, BBWSPJ tengah menormalisasi kanal itu satu paket dengan pembangunan Waduk Jatibarang dan kolam retensi. Megaproyek senilai Rp 1,5 triliun itu diharapkan bisa mengatasi persoalan banjir dari luapan Kanal Banjir Barat.

Secara terpisah, Akhyat, pelaksana harian Lurah Kandri, Kecamatan Gunungpati, mengemukakan, warga sekitar Waduk Jatibarang telah membentuk kelompok tani untuk membuat sabuk hijau mengelilingi waduk. Upaya itu perlu untuk menangkap air sejak dari hulu sehingga mengurangi banjir. (HEN)

KOMPAS/GREGORIUS MAGNUS FINESSO

**Ruas jalan** antardesa sepanjang 25 meter di Desa Karanggedang, Kecamatan Karanganyar, Kabupaten Purbalingga, Jawa Tengah, ambles sejak Rabu (9/11) malam akibat tak kuat menahan hujan yang turun dua hari terakhir. Hingga Kamis, jalan tersebut belum dapat dilalui sehingga penduduk dari empat desa masih terisolasi dari daerah lain.

# Empat Desa Terisolasi

### Talut Tanggul Sungai Brantas Longsor, Penduduk Khawatir

PURBALINGGA, KOMPAS — Ribuan penduduk di empat desa di Kecamatan Karanganyar, Jawa Tengah, masih terisolasi sejak Rabu (9/11) malam menyusul putusnya ruas jalan antardesa sepanjang 25 meter di Desa Karanggedang, Kecamatan Karanganyar.

Di Jawa Timur, curah hujan tinggi, juga pada Rabu malam, melongsorkan talut tanggul Sungai Brantas di Desa Keboan, Kecamatan Ngusikan, Kabupaten Jombang.

Amblesnya jalan mengakibatkan lubang menganga sepanjang 25 meter, dengan kedalaman sekitar 12,5 meter. Keempat desa yang terisolasi adalah Desa Kabunderan, Lumpang, Brakas, dan Buara.

Solihin (45), warga Desa Kabunderan, berharap pemerintah segera memperbaiki jalan yang ambles tersebut. Itu karena akses transportasi menuju desanya dari Purbalingga menjadi lebih lama hingga satu jam jika harus memutar melalui Desa Ponjen. "Selain menghambat aktivitas warga, distribusi bahan pokok juga pasti terhambat," tuturnya.

Ruas jalan tersebut ambles pada Rabu sekitar pukul 22.00 setelah hujan deras siang hingga malam mengikis gorong-gorong di bawah ruas jalan tersebut.

### Sungai Brantas

Amblesnya talut tanggul Sungai Brantas membuat warga khawatir akan ancaman tanah longsor yang bakal merusak ruas jalan alternatif dari Kemlagi, Mojokerto, menuju Ploso, Jombang, serta keamanan rumah penduduk di pinggir jalur jalan tersebut.

Jauh sebelum longsor terjadi, penduduk sudah menemukan tanda-tanda bakal longsor karena sebagian *plengsengan* tanggul banyak yang rusak, tergerus air sungai dan hujan.

"Saya biasa *mancing* di sini sehingga jauh-jauh hari saya sudah curiga kalau bakal ada tanggul yang longsor," kata Turkan (60), penduduk Desa Keboan, Jombang, Kamis. Panjang longsoran sekitar 50 meter dan mengakibatkan arus kendaraan besar dari arah Ploso, Jombang, ke Gedeg ataupun Kemlagi, Mojokerto, ditutup menunggu perbaikan.

### Air menipis

Dampak bencana letusan Gunung Merapi setahun lalu kini mulai dirasakan penduduk di sekitarnya karena sebagian besar mata air yang bersumber di lereng Merapi telah mati.

Selama ini, pasokan air minum untuk wilayah Daerah Istimewa Yogyakarta bergantung pada dua mata air di lereng Merapi, yaitu Umbul Lanang dan Umbul Wadon.

"Sekarang tidak ada lagi pilihan kecuali Pemprov DIY harus mengambil alternatif cadangan air minum dari Magelang. Beberapa sumur bor memang sudah dibuat, tetapi untuk kebutuhan jangka panjang kami tetap membutuhkan pasokan air minum dari Magelang," kata Gubernur DIY Sultan Hamengku Buwono X, kemarin, di Kepatihan, Yogyakarta.

(GRE/TIF/ABK)

Upaya Penghentian

KOMPAS/SYAMSUL HADI

**Forum** Pimpinan Daerah Jember, Jawa Timur, yakni Penjabat Bupati, Kapolres, Ketua DPRD, Komandan Kodim, dan Kepala Kejaksaan Negeri menemui warga di tengah kebun karet milik PT Hasfarm di Desa Pondokdalem, Kecamatan Semboro, Jember, Kamis (10/11), untuk menghentikan penebangan karet.

KONFLIK LAHAN

## Keraton Surakarta Izinkan Warga Garap Tanah

SOLO, KOMPAS — Sekitar 50 warga yang tinggal di sabuk hijau Waduk Kedung Ombo, Jawa Tengah, akhirnya diizinkan menggarap lahan seluas 25 hektar setelah Keraton Surakarta memberikan 81 piagam sebagai *pikukuh* atau pemantapan kepada warga.

Warga mendatangi Keraton Surakarta, Kamis (10/11), meminta *pikukuh* agar mereka bisa menggarap lahan untuk bertahan hidup. Sudah 20 tahun warga ingin menggarap lahan seluas 25 hektar yang kini menjadi sabuk hijau itu, tetapi tidak pernah dikabulkan oleh pemerintah daerah setempat.

Sebelum bertemu dengan pihak Keraton Surakarta, warga dari Dusun Bulu, Desa Wonoharjo, Kecamatan Kemusu, Kabupaten Boyolali, melakukan *tapa pepe*, yaitu bersemadi di bawah terik matahari. Setelah itu, mereka ditemui oleh sejumlah kerabat Keraton Surakarta.

Salah seorang warga, Sarwi Mulyo Wisastro (73), mengungkapkan, warga hanya ingin diperbolehkan menggarap lahan yang ada. Apalagi, wilayah yang digarap warga termasuk areal sabuk hijau, berikut satu pulau di tengah waduk.

"Kami sudah berjuang sangat lama untuk bisa hidup tenang. Kami membutuhkan pekerjaan untuk bertahan hidup, apalagi kami hidup turun-temurun dengan menggarap lahan," kata Sarwi.

Waduk Kedung Ombo dibangun pada 1985 dengan menggusur 5.268 warga yang tinggal di 37 desa dan tujuh kecamatan di Kabupaten Boyolali, Sragen, dan Grobogan. Saat itu, warga dipaksa menerima ganti rugi lahan sebesar Rp 300-Rp 400 per meter persegi.

### Ketenteraman batin

Pendamping warga Kedung Ombo, Boyamin Saiman, mengatakan, warga hanya membutuhkan ketenteraman batin. Selama hampir 20 tahun, warga berjuang dalam ketidakpastian untuk memperoleh izin menggarap lahan.

"Awalnya, warga meminta sertifikat kepada pemerintah, tetapi tidak bisa. Setelah itu, warga meminta surat keterangan, juga tidak terwujud," kata Boyamin.

Kalaupun aktivitas warga menggarap lahan di Kedung Ombo tidak diperbolehkan oleh pemerintah, Boyamin mengatakan, pihaknya tetap mendukung warga.

Dalam kesempatan itu, warga ditemui oleh sejumlah kerabat keraton, salah satunya Gusti Pangeran Haryo Edi Wirabumi. Dia menyatakan, Keraton Surakarta mendukung upaya warga karena tanah tersebut tanah swapraja yang dikelola Keraton Surakarta. "Kalau warga memohon kepada negara saja begitu susah, kami yang akan maju," kata Edi Wirabumi.

Pada kesempatan itu, pihak Keraton Surakarta menyerahkan 81 piagam sebagai *pikukuh* kepada warga. Piagam itu sebagai izin bagi warga agar dapat dengan tenang menempati dan menggarap lahan. (UTI)

PENYELUNDUPAN MANUSIA

## Waspadai Selatan Jabar

BANDUNG, KOMPAS — Pesisir selatan Jawa Barat merupakan jalur penyelundupan manusia tujuan Australia secara ilegal. Indonesia, negara paling dekat dengan Australia, dimanfaatkan sebagai batu loncatan bagi imigran gelap untuk mencapai tujuan mereka melalui jalur laut.

Dalam dua kali penyelundupan terakhir, tercatat 89 imigran asal Timur Tengah dimasukkan ke Australia melalui jalur laut dari selatan Jabar. Usaha pertama pada awal Oktober dengan 44 imigran melalui Pelabuhan Ratu, Kabupaten Sukabumi, dan berikutnya pada November sebanyak 45 imigran mencoba melalui perairan Pangandaran, Kabupaten Ciamis.

Penyelundupan melalui Sukabumi digagalkan oleh kepolisian, sementara di Ciamis terungkap karena kapal yang mengangkut imigran karam di perairan Palawangan sehingga delapan orang meninggal karena tenggelam.

"Zona selatan adalah wilayah yang paling diwaspadai karena dekat dengan Pulau Christmas, Australia," ujar Kepala Bidang Humas Polda Jawa Barat Ajun Komisaris Besar Martinus Sitompul, Kamis (10/11).

Pulau seluas 152 kilometer persegi itu bisa dicapai dengan naik perahu selama 48 jam dengan jarak tempuh 390 kilometer. Jarak pulau tersebut dengan pulau utama Australia mencapai 1.700 kilometer.

Para imigran yang bakal menyelundup ke Indonesia datang menggunakan pesawat dengan visa melancong. Dari Jakarta, mereka dijemput, lalu diangkut ke selatan Jabar menggunakan jalur darat.

Para imigran umumnya mengeluarkan biaya antara 3.000 dan 5.000 dollar Amerika Serikat untuk ongkos penerbangan ke Indonesia hingga naik perahu ke Pulau Christmas.

### Sindikat

Dari dua penyelundupan yang gagal, sudah ditetapkan enam tersangka. Mereka adalah T dan L untuk kasus di Sukabumi serta A, N, H, dan B untuk kasus di Ciamis. Meski lokasi kejadian berbeda, polisi mencurigai pelaku berkaitan satu sama lain karena modus hampir sama.

"Ada yang bertugas untuk merekrut, mempersiapkan perjalanan, dan anak buah kapal yang direkrut secara terpisah," kata Martinus.

T, pria berkebangsaan Iran yang sudah 10 tahun di Indonesia, berperan mengajak calon imigran untuk menyeberang ke Australia melalui Indonesia, sementara L mengatur perjalanan mulai dari tiket pesawat, mobil sewaan, hingga perahu. (ELD)

INFRASTRUKTUR

## Tol Ungaran Mengurai Kemacetan

UNGARAN, KOMPAS — Setelah sempat menunggu sekitar dua bulan, Tol Semarang-Solo Seksi I ruas Semarang-Ungaran sepanjang 14,4 kilometer, Sabtu (12/11), akan beroperasi. Selain meresmikan pengoperasian ruas tol seksi I tersebut, Menteri Pekerjaan Umum Djoko Kirmanto akan mencanangkan Proyek Tol Seksi II Ungaran-Bawen.

Komisaris Utama PT Trans Marga Jateng Danang Atmodjo, Kamis, di Semarang, mengemukakan, pengoperasian jalan tol baru itu diharapkan dapat mengurai kemacetan lalu lintas di jalan konvensional antara Semarang dan Ungaran di jalur Banyumanik-Watugong-Pudakpayung, Ungaran, Kabupaten Semarang.

Kendati sudah dioperasikan secara resmi, menurut Danang, untuk sementara jalan tol hanya dilewati kendaraan berupa mobil kecil. Truk, bus, dan truk kontainer dilarang melintas dengan alasan pintu keluar Tol Ungaran masih belum siap karena jalannya sempit.

Soal tarif, hingga kemarin hal itu belum diputuskan. Namun, menurut Danang, kemungkinan tarif Tol Semarang-Ungaran berkisar Rp 5.500 hingga Rp 6.000 per kendaraan.

Proyek jalan bebas hambatan yang dibangun dengan biaya sekitar Rp 2 triliun ini awalnya akan diresmikan pada 28 Februari 2011. Namun, peresmiannya tertunda setelah sejumlah titik di badan jalan tol ambles akibat tanah yang labil. Kendati demikian, jalan tol itu sempat dibuka selama tiga pekan untuk arus mudik dan arus balik Lebaran 2011.

> **Kendati sudah dioperasikan secara resmi, menurut Danang, untuk sementara jalan tol hanya dilewati kendaraan berupa mobil kecil.**

### Rawan longsor

Ruas tol yang dinilai rawan longsor berada di Km 15, Km 17, dan Km 21, di daerah penggalan jalan membentang dari Gedawang-Penggaron-Susukan. Menurut Danang, meski masih ada pekerjaan penguatan tebing jalan tol di ruas Gedawang dan penguatan fondasi jembatan Susukan, secara keseluruhan Tol Semarang-Ungaran siap beroperasi.

Konsultan geoteknik Prof Paulus Pramono Rahardjo, yang diminta PT Trans Marga Jateng untuk menangani masalah teknis jalan tol itu, menegaskan, dari hasil pemantauan selama ini, tiga lokasi yang pernah mengalami longsor masih dalam kondisi aman, kecuali lapis permukaan di kaki jembatan Penggaron.

"Tanah di kaki jembatan Penggaron berupa koluvial dan debris. Jadi melorot waktu hujan, tetapi tidak membahayakan fondasi karena sudah dilindungi cincin *boor pile* atau tiang pancang," ujarnya.

Paulus memastikan tidak ada lagi persoalan teknis terkait pengoperasian jalan tol tersebut. "Kami telah mengupayakan teknologi optimal dalam mengamankan jalan tol. PT Trans Marga Jateng terus memantau di lapangan," paparnya.

Soal pembayaran kepada 35 subkontraktor PT Istaka Karya yang dinyatakan bangkrut, menurut Danang, pihak PT Trans Marga Jateng secara bertahap melalui kurator sudah berusaha melunasi tunggakan tersebut sehingga diharapkan tidak ada aksi di pintu keluar jalan tol.

(WHO/SON)


**PT Sarana Multi Infrastruktur (Persero)**

**REQUEST FOR EXPRESSION OF INTEREST**
No. 01/REOI-SKP-KPS/1111
Date: 11 November 2011

Government of Republic Indonesia has announced several initiatives to create an enabling environment for private investment in infrastructure through the Public Private Partnership (PPP) model. Initiatives include the Viability Gap Funding scheme; the setting up of Indonesia Infrastructure Finance Company (PT SMI); and the establishment of Indonesia Infrastructure Guarantee Fund (IIGF).

PT Sarana Multi Infrastruktur (Persero) (PT SMI), a state owned company owned by the Ministry of Finance (MoF) of the Republic of Indonesia, was established in 2009 with a mission to accelerate infrastructure development in Indonesia.

By the Ministry of Finance Decree No. 126/2011, PT SMI is assigned to facilitate the preparation and transaction of two Public Private Partnership (PPP) Showcase Projects. One of the two projects is the Soekarno-Hatta International Airport to Manggarai Rail Link PPP Project (SHIA Rail Link Project or the Project). The Ministry of Transportation (MoT) will act as the project sponsor and the Government Contracting Agency (GCA).

To optimally provide Project preparation and transaction services, PT SMI is now seeking for qualified international consultants to conduct a Pre-feasibility Study for the SHIA Rail Link Project.

The scope of work for the Project Preparation Consultant (Consultant) is to confirm feasibility and attractiveness of the Project. This includes conducting a Project due diligence; recommending the optimal Project alignment and assessing potential passenger (and possibly freight) demand of the Project; developing the Project's basic design; assessing the potential for developing the Project using a PPP modality; conducting legal and institutional reviews; assessing financial and economic feasibility; conducting an Environmental Impact Assessment; assessing affordability of the Project; and analysing and assisting in the application of government support and/or guarantee.

Interested consultants shall submit an Expression of Interest (EOI) signed by authorized officer (with Power of attorney if applicable) indicating their experience and expertise in international railway projects over the last 10 years and providing references, and stating contact detail. RFQ can be downloaded from www.ptsmi.co.id with a password to be provided once the EOI has been submitted and relevant experience and expertise have been confirmed.

At the RFP stage, interested consultants will be allowed to form association to enhance their qualifications. At the RFP, international consultants will be required to show association with qualified National Consultant(s).

Expression of Interest must be delivered to the below address by:

Wednesday, 16th November 2011, at 04:00 PM (Jakarta Time).

**PT Sarana Multi Infrastruktur (Persero)**
BRI II, 29th Floor, Suite 2905
Jl. Jenderal Sudirman Kav. 44-46
Jakarta 10210, INDONESIA.
Telp: (62 - 21) 5785 1313; Fax: (62 - 21) 570 9460
Website: http://www.ptsmi.co.id

MENJAGA NUSANTARA

# *Menangkal Abrasi Perusak Nagari*

*Berhadapan langsung dengan Samudra Indonesia yang bergelombang dahsyat, wilayah pesisir Sumatera Barat amat rentan tergerus ombak. Warga enam kampung di wilayah Kecamatan Koto Tangah, Kota Padang, adalah bagian dari masyarakat yang terancam abrasi itu. Pemecah gelombang dibangun sebagai solusi sekalipun dampaknya mesti diawasi.*

*Oleh INGKI RINALDI*

Gempuran gelombang dua kali dalam sehari–selepas subuh dan maghrib–masing-masing selama tiga jam menjadi pemandangan sehari-hari di enam kampung itu, sebulan silam.

Kini, pemandangan seperti nyaris tak terlihat lagi. Bangunan tanggul pemecah ombak telah berdiri sekitar 20 meter dari bibir pantai. Struktur berupa bebatuan raksasa yang ditumpuk begitu saja menjadi benteng pertahanan bagi pesisir Kota Padang dari gempuran gelombang.

Sebelum struktur batu itu berdiri, sebagian warga yang punya uang membeli karung dan mengisinya dengan pasir. Lalu mereka letakkan karung-karung berisi pasir itu di belakang rumah.

Bukan untuk menghalangi aliran air laut, tetapi sekadar memperlambat arus air yang berpotensi menghancurkan wilayah daratan pesisir. "Karung-karung ini hanya untuk memperlama proses kerusakan rumah," kata Elya Zaibar (50), salah seorang warga setempat.

Bakau tidak bisa ditanam di kawasan itu karena media tanam yang melulu pasir pantai terancam terjangan gelombang. Namun, struktur batu pemecah gelombang sebagai pemecah masalah bagaikan buah simalakama.

Di satu sisi struktur batu pemecah gelombang itu dipasang untuk mengatasi abrasi yang sebelumnya menerjang kampung lain di sisi selatan. Adapun Kampung Pasie Gurun hingga saat itu belum juga dipasangi struktur pemecah gelombang.

Pada sisi lain, struktur batu pemecah gelombang menyebabkan pusaran arus yang dipisahkannya menyerang kampung itu secara membabi buta.

Terdapat enam kampung di wilayah kelurahan itu, masing-masing Pasie Sebelah, Pasie Kandang, Pasie Damar, Pasie Gurun, Pasie Kedondong, dan Pasie Jambak. Setiap kampung itu terancam abrasi yang menghancurkan dan sebagian sudah ditangani dengan pembuatan struktur pemecah ombak.

Menurut Nasrul (64), warga di Banda Aie, Kampung Pasir Kandang, abrasi itu mulai terjadi sejak beberapa tahun lalu. Setelah itu, struktur pemecah gelombang didirikan untuk menyelesaikan persoalan, namun pusaran gelombang tinggi berpindah ke kampung sebelahnya di arah utara yang menuju arah Kabupaten Padang Pariaman.

Sejumlah nagari, wilayah administratif pemerintahan setingkat kelurahan, terancam abrasi.

Keresahan memang telah hilang dari Kampung Pasie Gurun, namun kini perlahan bergeser ke kampung-kampung sebelahnya di sebelah utara. Ketakutan dihantam abrasi kini tersebar ke sejumlah kampung lain, seperti yang menghantam Pasie Gurun hingga sebulan lalu.

Kengerian sebulan lalu itu tergambar ketika *Kompas* sedang duduk di sebuah kedai terakhir yang masih utuh di Kampung Pasie Gurun, Kelurahan Pasie Nan Tigo, Kecamatan Koto Tangah, Kota Padang, Sumbar. Kedai itu juga dijadikan semacam posko bantuan bencana abrasi pantai yang menghajar kampung itu sejak sepekan sebelumnya.

Serangan itu sudah masuk periode kedua, setelah gempuran pertama terjadi pada 27 Agustus 2011. Tidak kurang dari 16 rumah di kampung itu akhirnya rusak karena digempur gelombang. Sebagian besar hancur tembok belakangnya dan sebagian rumah lagi hancur seluruhnya.

Tidak kurang dari lima keluarga terpaksa tinggal di tenda darurat. Sekalipun bahan makanan relatif tercukupi, mereka kekurangan sumber air bersih.

Salah seorang warga, Fakhlizal (42), mengatakan, sejak akhir Agustus lalu ia bersama istri dan lima anaknya tinggal dalam tenda darurat. "Ya, sekarang kami kekurangan air bersih. Untuk memenuhi kebutuhan itu kami minta ke tetangga," katanya.

Selain rumah-rumah warga, pantai selebar 20 meter juga hilang dihanyutkan gelombang. Pohon-pohon kelapa bertumbangan karena dicabut dari akarnya.

Warga sibuk mengerahkan mesin pemotong kayu untuk membereskan batang-batang pohon kelapa yang melintangi bagian pantai tersisa. Perahu-perahu nelayan disingkirkan agar tak ikut disapu gelombang.

Namun, ada pula penyebab lain, yakni cuaca. Koordinator Analisa dan Prakiraan Badan Meteorologi, Klimatologi, dan Geofisika (BMKG) Ketaping Padang Pariaman, Budiman Samiaji, mengatakan, pada hari yang sama gelombang tinggi itu juga disebabkan angin muson yang berembus dari barat daya ke barat.

Koordinator Manajer Pusat Pengendalian Operasi Penanggulangan Bencana Sumatera Barat, Ade Edward, mengatakan, sejarah abrasi di pesisir pantai Kota Padang sudah dimulai awal 1900-an.

"Dulu batas Pantai Padang itu sejajar dengan Gunung Padang (Bukit Sitti Nurbaya). Jadi, pantainya saat ini sudah hilang sekitar 200 meter," kata Ade.

Pada batas leher bukit yang menjorok ke samudra itu, terdapat mulut pelabuhan yang menjadi alur keluar masuk kapal-kapal rakyat yang mengangkut penumpang dan barang, hingga kapal penangkap ikan. "Dinamika pantai begitu, sekalipun dalam tata ruang wilayah sejak dulu kawasan itu memang sudah jadi permukiman," kata Ade.

Ade menganalisis, abrasi sejak mulanya tidak bisa dilepaskan dari sejarah pembangunan banjir kanal Kota Padang. Sungai Purus yang buatan pun demikian. Akibat tidak ada suplai material dari hulu.

Sementara di sisi lain kekuatan gelombang laut demikian kuat menggerus pantai. Batas pantai makin mundur, sebelum struktur batu pemecah gelombang dibuat.

Namun, terbukti kemudian itu pun bukan solusi tepat. "Paling sempurna memang bikin dam beton. Penyelesaian masalah yang selama ini seperti terlupakan karena hanya melihat kepentingan sektoral di hulu, dan tidak melihat dampak di hilir," kata Ade.

Akibatnya, pembangunan tidak efektif dan cenderung hanya menghabiskan anggaran. "Untuk ke depan, para perencana pembangunan memang harus punya cara berpikir luas dan harus memikirkan dampak jangka panjang," ujar Ade.

## Karakter spesifik

Memang tidak mudah menemukan solusi persoalan itu karena menurut Direktur Eksekutif Wahana Lingkungan Hidup Indonesia (Walhi) Sumbar, Khalid Saifullah, perlu pemahaman yang khusus tentang karakteristik laut dan wilayah pesisir. Langkah itu terutama perlu dalam menyusun batu pemecah gelombang.

"Karena kegiatan mitigasi struktural di satu titik akan berdampak terhadap titik yang lain karena dipengaruhi bentuk dan arah garis pantai, kontur dasar laut, dan arah angin," ujarnya. Struktur batu pemecah gelombang di satu titik akan menyebabkan persoalan serupa di sisi utara.

Perlawanan terhadap abrasi di pesisir Kota Padang adalah keniscayaan sepanjang dekade ini.

KOMPAS/INGKI RINALDI

**Sebuah ekskavator** di wilayah Kelurahan Pasie Nan Tigo, Kecamatan Koto Tangah, Kota Padang, Sumbar, tengah menyusun struktur batu pemecah gelombang untuk mengatasi terjangan gelombang penyebab abrasi. Struktur batu pemecah gelombang dipasang untuk melindungi sementara permukiman yang rusak karena dihantam gelombang, meski tidak menyelesaikan persoalan secara keseluruhan.

DICKY

# SELAMAT ULANG TAHUN

60 Tahun

SIDOMUNCUL

1951-2011

"Impian yang Terwujud"

11-11-11

SELAMAT DAN SUKSES KEPADA SIDOMUNCUL ATAS INTEGRITAS SERTA KEGIGIHAN BERUPAYA MENGHASILKAN INOVASI KESEMPURNAAN PRODUK-PRODUK BERKUALITAS DI PENTAS INDUSTRI NASIONAL SERTA MENGIBARKAN MISINYA MENJADIKAN PRODUK HANDAL DI KANCAH INDUSTRI INTERNASIONAL.

artek Communications · DWI SAPTA Integrated Marketing Communication · Mainad Advertising · MNC TV selalu di hati · globaltv · RCTI

INDOSIAR · SCTV · tvOne news+sports · antv · TRANS 7 · TRANS

PT. EKACITTA DIAN PERSADA www.ekacitta.com · HOKIWAN FARMA · Navati Total Food-Service Solutions One Stop Kitchen Specialist · PT. DAMAI RUKUN BERSAMA CARING & SHARING Email : pajasama@cbn.net.id damierb@gmail.com · Menjangan Sakti Your Partner of Choice www.mensa-trading.com · KOMPAS Inspirasi Indonesia

P.T. HALIM SAKTI PRATAMA SUPPLIER OF INDUSTRIAL & SPECIALTY CHEMICALS website : http://www.halim-sakti.com · DNP PT DNP Indonesia · PT. Samudra Montaz · MANE · Firmenich Indesso

PT. DELTA SUPLINDO INTERNUSA TRADE & INDUSTRIAL ENGINEERING AUTHORIZED DISTRIBUTOR OF MITSUBISHI GENERATOR SET · PT. MASTRADA COMMERCIAL KITCHEN, LAUNDRY & INDUSTRIAL STEAM HOT WATER BOILER & IT SOLUTIONS · J I Expo PT Jakarta International Expo · micros +62 21 3914960 / 61 / 71 apidninfo@micros.com · PT. DIAN CIPTA PERKASA Supplier of Raw Materials for Chemicals, Pharmaceuticals, Food & Feed additives www.dianciptaperkasa.com

PT SAPTA PUSAKA GRAHANUSANTARA MECHANICAL & ELECTRICAL CONTRACTOR · PT LAUTAN LUAS Tbk · Dometic THE SIGN OF COMFORT miniBars & Safes [www.emsindo.com] · GMC GRAND MULTI CHEMICALS · DRACO INTERNASIONAL FIRE ALARM, CCTV, ACCESS CONTROL, FIRE PUMP, SPRINKLER & VALVE PT. UNITED FLOW CONTROL · PT. INBRACO FOODS & BEVERAGES

PT. KARYA INTERTEK KENCANA Air conditioning - Mechanical - Electrical Contractor · HIBA UTAMA BUS PARIWISATA DAN ANTAR JEMPUT · RTC PT. RAHAYU TRADE & CONTRACTOR YOGYAKARTA · Gebyarkomunikasi · fast films · 3DI Digital Intermediate

SUARA MERDEKA Perekat Komunitas Jawa Tengah · dtm PT. DASA TRI MANUNGGAL · PT. MUNCUL PUTRA Flexible Packaging • Offset • Digital Printing · mar PT. Muncul Armada Raya · NUTREND · SEMARANG HERBAL INDO PLANT

HOTEL TENTREM YOGYAKARTA · PT. MUNCUL MEKAR · PT. SINAR MULTI PAKARINDO Tel: +62-21-5600960 Email: anth@cbn.net.id · IKATAN DOKTER INDONESIA · PALANG MERAH INDONESIA · Persatuan Dokter Spesialis Mata Indonesia

IKATAN ALUMNI FKUI · UNIVERSITAS DIPENOGORO · UNIVERSITAS SANATA DHARMA - YOGYAKARTA · UNIKA SOEGIJAPRANATA · PEMERINTAH DAERAH JAWA TENGAH · PEMERINTAH KOTA SEMARANG

*Saksikan siaran langsung dari Simpang Lima Semarang, "Syukuran Ulang Tahun **SIDOMUNCUL ke 60"** di Indosiar 11 November 2011, pukul 21.00 WIB dan dimeriahkan artis-artis ibu kota*

# 11-11-11

# 60 Tahun

# SIDOMUNCUL

1951-2011

*"Impian yang Terwujud"*

Ibu Rakhmat Sulistyo
Pendiri SidoMuncul

Pembaca yang budiman,

Kami semua belum terlahir ketika nenek, Ibu Rakhmat Sulistyo (1897-1983), menyentuh bahan-bahan rempah, mengolahnya menjadi jamu di kota Yogyakarta tahun 1930-an, lalu mendirikan Sidomuncul yang artinya "Impian Yang Terwujud" pada 11-11-1951 di kota Semarang. Kemudian bersama orang tua kami, Bapak Yahya Hidayat (1923-1994) dan Ibu Dessy Sulistyo generasi ke 2 mengembangkan Sidomuncul menjadi perusahaan jamu yang lebih modern.

Kami lahir, tumbuh dan berkembang di tengah rempah dan aroma jamu yang khas. Kami baru menyadari kemudian itulah tradisi keluarga kami, yang merupakan berkat yang diberikan Tuhan kepada kami agar bisa melakukan sesuatu yang bermakna bagi orang lain.

Kami tak pernah menduga Sidomuncul yang dimulai dari usaha rumahan dengan tiga orang karyawan bisa berkembang sampai hari ini. Rumah kecil untuk meracik jamu, menjadi pabrik, alu penumbuk rempah telah berganti dengan mesin. Jika dulu jamu kami dikenal konsumen hanya di seputar kota Semarang, kini Sidomuncul telah merambah dunia.

Di atas semua itu, jiwa kami tetap sama, kami tetap melayani konsumen dengan satu niat sederhana, membawa kebaikan bagi kehidupan.

Kami bisa bertahan dan terus berkembang sampai 60 tahun bukan hanya karena usaha kami semata, melainkan adanya doa, dukungan, saran dan kritik membangun dari banyak pihak.

Terima kasih untuk pendiri Sidomuncul almh. Ibu Rakhmat Sulistyo dan kedua orang tua kami, alm. Bapak Yahya Hidayat dan Ibu Dessy Sulistyo yang menjadi guru kehidupan kami, untuk bersikap rukun, jujur dan bermartabat. Merekalah sumber doa yang membuat berkat mengalir kepada kami.

Terimakasih untuk segenap karyawan kami yang luar biasa, semangat, komitmen dan dedikasi kalian adalah jantung yang menggerakkan Sidomuncul.

Terimakasih untuk para distributor, grosir, dan pengecer yang telah membuat produk kami dekat dengan konsumen.

Terimakasih untuk konsumen yang telah setia menjadikan produk-produk kami bagian dari kehidupan sehari-hari.

Terimakasih untuk para bintang iklan, sosok luar biasa, sahabat kami yang turut membangun citra dan membuat produk kami dipercaya masyarakat.

Terimakasih untuk para petani tanaman obat yang menyediakan bahan-bahan terbaik sehingga kami bisa menghasilkan produk bermutu.

Terimakasih untuk mitra usaha, pemasok, konsultan, biro iklan yang telah setia menjadi partner kami dalam berkarya.

Terimakasih untuk pemerintah, yang memberi jalan pada industri jamu untuk bisa berkontribusi pada kesehatan masyarakat melalui tradisi leluhur.

Terimakasih untuk institusi perguruan tinggi, lembaga penelitian, dan dunia kedokteran yang telah membantu kami menemukan hal-hal yang semakin baik untuk produk kami.

Terimakasih untuk rekan-rekan jurnalis, media massa, dan kelompok-kelompok masyarakat, yang tiada henti-hentinya memberi dukungan sekaligus kritik membangun. Itu memacu kami untuk terus membenahi diri.

Terimakasih untuk tanah air Indonesia, yang telah menginspirasi, menggerakkan hati dan pikiran untuk berkarya mengolah kekayaan negeri sendiri.

Hari ini, kami mengucap syukur dan bahagia, dengan keharuan yang luar biasa.
Kami ingin kita terus bergerak bersama....

Salam hangat,

Keluarga Besar Sidomuncul
Semarang, 11-11-2011

# METROPOLITAN

KILAS METRO

### Polisi Gerebek Penimbun Avtur

Kepolisian Sektor Limo, Depok, Jawa Barat, menggerebek penimbun bahan bakar avtur di RT 1 RW 9 Kelurahan Grogol, Kecamatan Limo, Kamis (10/11). Penimbunan dilakukan warga berinisial Bmb yang juga bekerja sebagai pedagang. Di tempat tersebut, polisi menyita avtur sebanyak 75 jeriken (masing-masing jeriken berkapasitas 30 liter). "Dari keterangan saksi-saksi, pelaku menggunakannya untuk campuran minyak tanah. Kami masih menyelidiki persoalan ini," kata Kepala Polsek Limo Komisaris Sukardi, Kamis di Depok. (NDY)

### Kempit Tiga Tas, Penjambret Diringkus

Ar (20), satu dari tiga kawanan penjambret, diringkus anggota Kepolisian Sektor Koja yang sedang menjalankan patroli di Jalan Mangga Depan, Kecamatan Koja, Jakarta Utara, Kamis (10/11) pukul 05.00. Ar merupakan warga Jalan Kalibaru, Cilincing, Jakarta Utara. Saat diringkus, pelaku baru beraksi di kawasan Jalan Mangga Besar bersama dua kawannya dengan mengendarai sepeda motor. Dia dicurigai anggota kepolisian karena mengempit tiga tas wanita sambil mengendarai motor. Karena panik, Ar pun mengikuti perintah polisi, sementara dua kawannya langsung kabur. "Pelaku mengaku sudah 20 kali melakukan aksinya," kata Kepala Unit Reserse Kriminal Polsek Koja Ajun Komisaris Sutedja. (MDN)

### Siswa SMA Tewas Menenggak Minuman Oplosan

Minuman larutan alkohol, susu, pil, dan cairan antinyamuk diduga menjadi penyebab tewasnya siswa kelas X Sekolah Menengah Atas Bina Bangsa, Kecamatan Sukatani, Basri Bachtiar (16), warga Kampung Gardu, Desa Sukamulya, Kecamatan Sukatani, Kabupaten Bekasi. Ia sempat dirawat di Rumah Sakit Karya Medika, Kecamatan Cibitung, Rabu (9/11) malam. Menurut Kepala Kepolisian Sektor Sukatani Ajun Komisaris Jayadi, Basri ikut menenggak minuman oplosan bersama tiga temannya, Sabtu (5/11) dan Minggu (6/11). (BRO)

### Perwira TNI Ajarkan Wawasan Kebangsaan

Sejumlah perwira TNI dan Polri di Kota Bogor, Jawa Barat, mengajarkan wawasan kebangsaan di SMA Negeri 1 Kota Bogor, Kamis (10/11). Kegiatan itu sekaligus memperingati Hari Pahlawan. Menurut Komandan Korem 061 Suryakencana Kolonel (Kav) Kustanto Widiatmoko, kegiatan itu bertujuan memberi pencerahan soal wawasan kebangsaan kepada siswa. "Ini untuk memperekat keutuhan bangsa, sekaligus membangkitkan semangat juang dan keluhuran budaya bangsa," ujarnya. (GAL)

PERBURUHAN

## Pembahasan UMK di Bogor Alot

BOGOR, KOMPAS — Pembahasan upah minimum Kabupaten Bogor, Jawa Barat, masih belum menghasilkan titik temu antara serikat pekerja dan perwakilan pengusaha. Hal ini memancing ratusan buruh berunjuk rasa di Kantor Bupati Bogor, Kamis (10/11). Namun, mediasi dengan pemerintah pun belum menghasilkan titik temu.

Dalam pembahasan upah minimum kabupaten (UMK) di tingkat dewan pengupahan kabupaten antara serikat pekerja, pemerintah, dan wakil pengusaha tidak ada titik temu. Ada selisih penghitungan sewa kamar antara buruh dan pengusaha. Penghitungan buruh, komponen kamar Rp 323.438, sedangkan penghitungan pengusaha Rp 254.618. Akibatnya, ada selisih usulan nilai kebutuhan hidup layak (KHL) yang menjadi basis penentuan UMK.

"Usulan kami ada kenaikan UMK 11,3 persen, sedangkan dari pengusaha sanggup 5,28 persen," tutur Ketua Dewan Pimpinan Cabang Serikat Pekerja Nasional Kabupaten Bogor Nadi Harza.

Adapun usulan UMK buruh Rp 1.304.000, sedangkan perwakilan pengusaha Rp 1.233.000. Sementara UMK tahun 2011 Rp 1.172.060. Menurut Nadi, karena tak ada titik temu di dewan pengupahan kabupaten, akhirnya mereka mengusulkan dua angka ke Bupati Bogor Rachmat Yasin. Dia berharap Bupati memilih usulan buruh untuk diusulkan kepada Gubernur Jawa Barat untuk ditetapkan.

"Untuk bisa meraih upah yang sebatas hidup layak bagi pekerja lajang saja sulit. Seharusnya di Kabupaten Bogor untuk hidup yang benar layak bagi buruh lajang itu minimal Rp 2 juta," ujarnya.

> **Seharusnya di Kabupaten Bogor untuk hidup yang benar layak bagi buruh lajang itu minimal Rp 2 juta.**

Wakil Bupati Bogor Karyawan Fathurachman, yang didampingi Sekretaris Daerah Kabupaten Bogor Nurhayanti, menawarkan jalan tengah agar bisa diterima serikat pekerja dan pengusaha.

Salah satu opsi yang ditawarkan ialah mengambil nilai tengah komponen kamar dari kedua belah pihak sehingga menjadi Rp 289.028. Dengan begitu, KHL tahun 2012 adalah Rp 1.269.320, atau naik 8,3 persen dari UMK 2011. "Itu akan menjadi angka yang juga bisa diterima pengusaha," tutur Nurhayanti.

Namun, serikat buruh yang diwakili 14 dewan pimpinan cabang serikat pekerja di Kabupaten Bogor menolak tawaran Pemerintah Kabupaten Bogor. Mereka kini masih berunding untuk menentukan sikap menanggapi situasi *deadlock* tersebut. (GAL)

# MRT Bukan Solusi Tunggal

## Tetap Diperlukan Penataan Angkutan Umum secara Menyeluruh

**TOKYO, KOMPAS — Sistem *mass rapid transit* yang akan dioperasikan di Jakarta pada November 2016 bukanlah solusi tunggal untuk mengurai kemacetan di Jakarta. Diperlukan pendekatan lebih menyeluruh untuk mengurangi kemacetan tersebut, termasuk rencana induk penanganan transportasi Ibu Kota.**

Dalam diskusi terbatas sejumlah wartawan Indonesia di Tokyo hari Kamis (10/11) dengan jajaran direksi PT MRT Jakarta dan pengurus Masyarakat Transportasi Indonesia (MTI) mengemuka hal tersebut, seperti dilaporkan wartawan *Kompas* **Budiman Tanuredjo.**

Ketua MTI Prof Danang Parikesit mengemukakan, dibutuhkan bus pengumpan ke stasiun-stasiun tempat pemberhentian *mass rapid transit* (MRT).

"Jadi, integrasi sistem transportasi umum dengan sistem MRT menjadi penting," kata Danang.

MRT tahap pertama akan dibangun dari depo Lebak Bulus-Bundaran Hotel Indonesia (HI) sejauh 15,7 kilometer dan akan berhenti di 13 stasiun, di atas maupun di bawah tanah.

Menurut Agus Pambagio, juga dari MTI, setelah tersedia MRT yang nyaman dan harganya terjangkau, harus dilakukan rekayasa sosial agar pengguna mobil pribadi mau berpindah untuk menggunakan MRT.

Salah satu hal yang bisa membuat penumpang pindah adalah besarnya tarif parkir.

"Tarif parkir di depo harus lebih murah dibandingkan dengan tarif di tengah kota agar pengendara mobil pribadi mau berpindah ke MRT," kata Agus Pambagio.

Dalam desain yang disiapkan PT MRT Jakarta, penyediaan fasilitas pendukung, seperti tempat parkir, jalur pejalan kaki, trotoar yang nyaman, serta taman yang memadai, akan membuat warga yang tinggal di sekitar MRT bisa ikut merasakan langsung manfaatnya.

Sistem MRT juga harus terintegrasi dengan pusat-pusat aktivitas publik, baik perkantoran, komersial, maupun komersial. Koneksi yang nyaman antara stasiun MRT dan pusat perbelanjaan atau perkantoran, seperti di Singapura, Jepang, dan Hongkong, akan menjadi pembeda dan memberikan kenyamanan.

Tanpa MRT, perjalanan dari Lebak Bulus-Bundaran HI dengan mobil pribadi bisa mencapai 1,5 jam. Namun, dengan MRT, waktu tempuh sekitar 30 menit. Jarak antara satu kereta dan kereta lain adalah 5 menit.

Direktur Utama PT MRT Jakarta Tribudi Rahardjo mengatakan, MRT Lebak Bulus-Bundaran HI akan mengangkut 405.000 orang per hari setelah 10 tahun beroperasi. Sementara pada tahun pertama, MRT diproyeksikan akan mengangkut 174.000 orang. Pada tahun ke-20, jumlah penumpang terangkut naik menjadi 480.000 orang per hari.

### Empat langkah

Danang mengemukakan, kendati ada MRT, tetap perlu ada penataan angkutan umum secara menyeluruh. Ia menambahkan, ada empat langkah yang diharapkan bisa mengurai kemacetan Jakarta.

Pertama, mengurangi perjalanan dengan menggunakan teknologi informasi. "Itu akan mengurangi 25 persen kemacetan Jakarta," kata Danang. Kedua, perjalanan yang tambah jauh karena orang tinggal di luar kota harus diatasi dengan mendekatkan lokasi perumahan ke pusat-pusat angkutan umum.

Ketiga, pilihan angkutan, termasuk upaya mengurangi kendaraan pribadi dengan berbagai kebijakan. Keempat, manajemen lalu lintas harus mengatur arus lalu lintas agar lancar, misalnya dengan memasang portal atau penertiban parkir di pinggir jalan.

"Itu semua membutuhkan rencana induk penanganan transportasi Jakarta dan sekitarnya, termasuk di dalamnya otoritas yang menangani lalu lintas angkutan Jakarta," kata Danang.

JEMBATAN GANTUNG

## *Berjuang Meniti Jembatan Maut Itu Tidak Sia-sia*

KOMPAS/CYPRIANUS ANTO SAPTOWALYONO

**Sekelompok** anak usia sekolah dasar berjalan meniti jembatan gantung Leuwi Lember yang membentang di atas Sungai Ciliman, Desa Cicaringin, Kecamatan Gunung Kencana, Kabupaten Lebak, Banten, Jumat (4/11). Tidak ada lagi warga yang harus meniti kawat baja saat menyeberangi sungai menyusul selesainya perbaikan jembatan gantung yang sebelumnya terputus akibat terjangan banjir.

Serombongan ibu-ibu Kampung Mustari Seberang berjalan menapaki lantai jembatan gantung Leuwi Lember di Desa Cicaringin, Kabupaten Lebak, Banten, Jumat (4/11). Mereka baru pulang dari pengajian Jumatan di Kampung Cicaringin yang berada di seberang Sungai Ciliman.

Tak berselang lama, anak-anak usia SD pun terlihat menyeberang lewat jembatan itu. Sesekali mereka bercanda riang. Menjelang pukul 12.00, giliran para bapak dan pemuda dari Kampung Seberang Mustari yang berbondong-bondong menyeberangi jembatan menuju masjid di Kampung Cicaringin untuk shalat Jumat.

Selain berjalan kaki, ada pula warga yang pergi ke masjid sambil menaiki motor melintasi lantai kayu jembatan. Semua terlihat normal. Kondisi ini berbeda 180 derajat dengan beberapa bulan silam ketika jembatan gantung itu terputus akibat terjangan banjir Sungai Ciliman awal tahun.

Pascabanjir, warga setempat berinisiatif membangun lagi jembatan gantung Leuwi Lember. Saat itu warga berswadaya mengumpulkan uang dan bergotong royong urun tenaga membangun lagi jembatan yang menghubungkan Desa Cicaringin dengan Desa Bulakan..

Bulan Mei lalu, perbaikan jembatan gantung Leuwi Lember terhenti karena warga kehabisan dana. Warga pun terpaksa menggunakan rakit bambu untuk menyeberangi Sungai Ciliman yang lebarnya sekitar 30 meter tersebut.

Beberapa warga, termasuk anak-anak sekolah, bahkan terpaksa nekat meniti seutas tali jembatan yang terbuat dari baja saat debit air sungai Ciliman meninggi dan arusnya deras.

### Bantuan mengalir

Begitu kabar mengenai rusaknya jembatan gantung yang memaksa warga, termasuk para bocah, harus menghadapi risiko meniti tali jembatan itu tersebar luas, bantuan dari sejumlah pihak pun mengalir. Bantuan tersebut berdatangan, antara lain dari Pemerintah Provinsi Banten, Pemerintah Kabupaten Lebak, Bank Indonesia Cabang Serang, PTPN VIII, perusahaan, dan juga donatur warga.

"Total dana yang terkumpul dan dimanfaatkan untuk memperbaiki jembatan, termasuk jalan dan gorong-gorong di sekitarnya, mencapai Rp 317,9 juta," kata tokoh masyarakat Cicaringin, Sunta.

Akhirnya, menjelang Lebaran lalu, jembatan gantung Leuwi Lember sudah dapat digunakan warga untuk menyeberang. Pada akhir pekan lalu, warga Cicaringin menggelar syukuran atas selesainya perbaikan jembatan Leuwi Lember.

Sejumlah warga yang ditemui mengaku senang dengan selesainya perbaikan jembatan gantung tersebut. Ini karena jembatan gantung Leuwi Lember merupakan jalan terpendek yang menghubungkan permukiman warga di kedua sisi sungai Ciliman. Apalagi, banyak warga yang memiliki sawah, kebun, atau pekerjaan menyadap di seberang sungai.

Pada Jumat siang, bahkan terlihat sebuah mobil pikap penjaja ikan asin dan bumbu menyeberang lewat jembatan gantung Leuwi Lember itu. Penjaja keliling yang kulakan barang dari daerah Malingping, Lebak, itu menawarkan dagangannya di perkampungan kedua sisi sungai Ciliman.

Saat jembatan gantung Leuwi Lember terputus beberapa bulan lalu, warga setempat kerap harus naik ojek untuk berbelanja di Pasar Kecamatan Gunung Kencana maupun ke Pasar Sindang di Kecamatan Banjarsari. Jarak kedua pasar itu sama-sama 7 kilometer sebab posisi Desa Cicaringin ada di tengah. Belum lagi sulitnya medan yang harus ditempuh apabila warga hendak bepergian keluar dari desa.

Berdasarkan hasil pemantauan, ruas jalan masuk dari jalan aspal ke desa Cicaringin belum semuanya teraspal. Aspal hanya ditemui di ruas jalan desa yang dekat muara jalan.

Sementara itu, ruas jalan sisanya menuju desa tersebut kondisinya berbatu tajam dan runcing. Sesekali batu-batu tajam tersebut terlepas ketika terlindas roda kendaraan. Kondisi seperti ini memaksa pengendara yang jarang mendatangi Desa Cicaringin harus ekstra hati-hati agar roda kendaraannya tidak tergelincir.

Belum lagi risiko terjerumus ke jurang di kanan-kiri jalan desa yang curam dan di beberapa tempat menikung tajam. Tak heran ketika tarif naik ojek ke kedua pasar itu dari Cicaringin antara Rp 20.000 dan Rp 30.000. Uang sebesar itu sangat berarti bagi warga desa karena dapat dimanfaatkan untuk belanja kebutuhan harian.

Namun, begitu jembatan rampung, penjaja keliling dapat masuk ke desa-desa sehingga warga setempat tidak perlu lagi harus selalu ke pasar. Mobil yang diizinkan melintasi jembatan hanya yang berukuran kecil dan tidak mengangkut muatan berbeban berat agar tidak merusak jembatan.

Demikian pula anak-anak di Kampung Seberang Mustari terbantu dengan selesainya perbaikan jembatan gantung itu sebab memudahkan mereka menjangkau sekolah yang ada di seberang sungai. "Sekarang senang, enggak perlu takut-takut lagi menyeberang pakai tali," kata Ibandrio, seorang pelajar kelas IV SD Cicaringin 3 yang ditemui saat meniti jembatan sepulang dari sekolah.

### Membawa hasil

Kini tak terlihat lagi anak-anak yang meniti tali kawat di jembatan Leuwi Lember. Namun, bagaimanapun, perjuangan mereka beberapa waktu lalu meniti tali baja saat menyeberang sungai ketika berangkat sekolah tak sia-sia.

Semangat para bocah untuk berangkat sekolah, meski harus meniti kawat baja jembatan yang belum rampung, memantik perhatian dari berbagai penjuru. Mirisnya perjuangan mereka saat menggayut di kawat tanpa alat pengaman kala itu mengungkapkan fakta bahwa fasilitas publik yang aman sering kali tak tersedia bagi rakyat.

Oleh sebab itu, tidak sepatutnya kondisi buruknya sarana publik yang terjadi di Cicaringin maupun di lain tempat terus dibiarkan. Pada akhirnya merugikan semua pihak.

(C ANTO SAPTOWALYONO)

KECELAKAAN LALU LINTAS

## *Polisi Patroli Tewas Setelah Menabrak Bus*

Lahir, hidup, dan mati, Tuhan yang mengatur semuanya. Kapan pun waktunya, semua sudah ditentukan Sang Pencipta. Seperti dialami Achmad Endang Rauf (51), petugas patroli Kepolisian Sektor Benteng Kota Tangerang, Kamis (10/11) sekitar pukul 02.30.

Hari itu adalah terakhir ia bekerja sebagai petugas patroli jalan raya di satuan lalu lintas (satlantas) menyusul maut menjemputnya di Jalan MH Thamrin, Kebon Nanas, Kota Tangerang, Banten.

Saat itu, mobil patroli 6103 jenis sedan Ford Focus buatan tahun 2009 yang dikemudikan Briptu Muhammad Hasibuan (21) menabrak bus Patas Mayasari Bhakti P77 jurusan Senen-Tangerang bernomor polisi B 7384 XA yang terparkir di sisi jalan itu.

Dalam keseharian, di sekitar jembatan penyeberangan orang di Kebon Nanas itu menjadi terminal bayangan sekaligus tempat bus-bus besar parkir pada malam hingga dini hari.

Rauf meregang nyawa seketika di lokasi kejadian karena tubuhnya terjepit mobil. Sementara Hasibuan dalam kondisi kritis karena mengalami gegar otak serta tujuh tulang rusuknya patah serta menusuk jantung dan paru-paru.

Kondisi korban sangat parah karena moncong bagian mesin mobil itu masuk ke kolong bus patas tersebut.

"Diduga terjadi benturan keras saat mobil patroli menabrak bus. Akibat tabrakan itu, lokasi bus yang dalam posisi diam bergeser 10 meter ke depan," kata Kepala Satuan Lalu Lintas Polrestro Tangerang Kota Ajun Komisaris Besar Pamudji kepada *Kompas*, Kamis (10/11).

Melihat kerasnya benturan yang diakibatkan tabrakan itu, Pamudji menduga, laju mobil patroli saat menabrak bus tersebut dalam kecepatan tinggi.

"Berapa kecepatan rata-ratanya mobil patroli ini, kami belum mengetahuinya secara pasti," ujar Pamudji.

Kemungkinan lain adalah kedua petugas sedang melakukan pengejaran sehingga kecepatan mobil tinggi.

Penyebab lainnya diduga karena kedua petugas mengantuk akibat kelelahan melaksanakan tugas sejak pukul 20.00 hari Rabu (9/11) hingga pukul 02.30 dini hari.

Kepala Unit Reserse Kriminal Polsek Kota Tangerang Iptu Toto Sanyoto, yang datang ke lokasi melakukan olah TKP, menduga kecelakaan disebabkan korban salah menginjak pedal mobil beberapa saat sebelum terjadi benturan. Pedal yang seharusnya diinjak rem, tetapi yang diinjak adalah pedal gas.

"Semua kemungkinan ini bisa terjadi, termasuk apakah kendaraan itu bermasalah atau tidak. Untuk mengetahui apa penyebab tabrakan ini, petugas sedang menyelidikinya," kata Pamudji.

### Perawatan mobil patroli

Kepala Subdirektorat Penugasan Umum Direktorat Shabara Polda Metro Jaya Ajun Komisaris Besar Lalu M Iwan Mahardan mengatakan, kendaraan patroli adalah milik negara yang pengadaannya sebanyak 553 unit. Sebanyak 30 unit di antaranya ada di direktorat. Sementara sisanya, 523 unit, dibagikan kepada 13 polres dan selanjutnya disebar ke polsek-polsek.

Lalu M Iwan mengatakan, pengawasan dan pemeliharaan mobil patroli ada pada tiap-tiap unit atau satuan kerja yang mengoperasikannya. Kepala

HANDINING

Seksi Turjawali Subdit Gasum Komisaris Sumaryo menambahkan, kondisi mobil patroli sangat baik walaupun kadang ada gangguan pada *fuel pomp*. Hal itu kemungkinan karena penggunaan bensin yang tidak sesuai dengan spesifikasinya.

Mobil jenis Ford Focus seharusnya menggunakan pertamax. Akan tetapi, dalam kesehariannya, mobil tersebut diisi dengan bahan bakar premium sebanyak 8 liter untuk 24 jam patroli, sesuai dengan jatah yang diberi negara.

Selain itu, satu mobil patroli diawaki dua sampai tiga anggota polisi, yang sebelum berangkat diberi uang saku Rp 15.000 per orang. Mereka bertugas selama 12 jam, pukul 08.00-20.00. Selanjutnya, mobil yang sama diserahterimakan kepada tim patroli penggantinya, yang bertugas dari pukul 20.00 hingga pukul 08.00 keesokan harinya.

Padahal, idealnya patroli tersebut dilakukan dalam tiga periode jam kerja. Selain itu, direktorat juga kekurangan personel.

Setidaknya, kasus yang menimpa dua anggota polisi ini menjadi pelajaran.

(PINKAN ELITA DUNDU/ RATIH PRAHESTI SUDARSONO)

Jakartaria

JITET

POTENSI BENCANA BANTEN

## Terdeteksi 94 Kecamatan Rawan Banjir

SERANG, KOMPAS — Badan Penanggulangan Bencana Daerah Provinsi Banten memetakan ada 94 kecamatan rawan banjir dan 21 kecamatan rawan longsor dari total 154 kecamatan yang tersebar di delapan kabupaten/kota se-Banten.

Sebanyak 94 kecamatan yang rawan banjir ada di Kabupaten Tangerang (22 kecamatan), Serang (17), Pandeglang (13), Lebak (13), Tangerang (13), Kota Cilegon (7), Serang (5), dan Tangerang Selatan (4).

Sementara 21 kecamatan yang rawan longsor tersebut tersebar di Kabupaten Serang (5 kecamatan), Pandeglang (9), Lebak (5), Kota Cilegon (1), dan Kota Serang (1).

Kepala Bidang Pencegahan dan Penanggulangan Bencana Badan Penanggulangan Bencana Daerah (BPBD) Provinsi Banten Achyar Dachtiar di Serang, Banten, Kamis (10/11), mengatakan, informasi mengenai daerah rawan bencana longsor dan banjir tersebut sudah disebarkan ke seluruh kabupaten/kota.

"Diharapkan semua pemangku kepentingan di kabupaten/kota dapat menyosialisasikan ini kepada masyarakat dan menyiapkan diri menghadapi datangnya musim hujan," kata Achyar.

Data pemetaan daerah rawan banjir dan longsor itu juga sudah dirinci sampai ke tingkat desa di tiap-tiap kecamatan.

Hari Senin (14/11) pekan depan akan digelar rapat koordinasi, termasuk di antaranya membahas kondisi cuaca dan antisipasi bencana pada musim hujan. Rapat akan diikuti semua satuan kerja perangkat daerah di Banten dan instansi terkait, termasuk pihak Badan Meteorologi, Klimatologi, dan Geofisika.

### Tiga daerah

Berkaitan dengan kesiapan kelembagaan, Achyar mengatakan, dari delapan kabupaten/kota di Banten, saat ini masih ada tiga daerah yang belum membentuk BPBD. Ketiga daerah dimaksud adalah Kota Cilegon, Kota Tangerang, dan Kabupaten Tangerang.

Undang-Undang Nomor 24 Tahun 2007 tentang Penanggulangan Bencana mewajibkan setiap provinsi/kabupaten/kota dibentuk BPBD. Dibandingkan dengan Satuan Koordinasi Pelaksana Penanggulangan Bencana (Satkorlak PB) yang selama ini ada di daerah, BPBD dinilai lebih terstruktur dengan kejelasan kewenangan dan tanggung jawab.

### Sistem peringatan dini

Sementara itu, anggota Komisi II Dewan Perwakilan Rakyat Daerah (DPRD) Kabupaten Serang dari Fraksi Partai Keadilan Sejahtera, Najib Hamas, menyoroti perlunya pemerintah menyiapkan sistem peringatan dini bencana di Serang, seperti kemungkinan bencana tsunami.

"Pemerintah harusnya menyiapkan pula sistem peringatan untuk bencana lain yang berpotensi terjadi di Serang," katanya.

Terkait dengan kelembagaan, Kabupaten Serang sudah memiliki BPBD. "Dari sisi kebijakan anggaran, dana tak terduga untuk bencana pun sudah kami alokasikan," katanya.

Selain dari dana pemerintah, lanjut Najib Hamas, partisipasi dari perusahaan-perusahaan di Serang juga digalang untuk memberi dukungan, baik berupa pelatihan antisipasi bencana maupun bantuan langsung saat terjadi bencana. Dukungan tersebut diwujudkan melalui program tanggung jawab sosial perusahaan yang bersangkutan.

(CAS)

# Selokan Tertutup Bangunan

## Sampah Penuhi Kali Sunter, Cipinang, dan Ciliwung

**JAKARTA, KOMPAS — Pemerintah Provinsi DKI Jakarta cukup agresif memperbaiki gorong-gorong di lima wilayah kota. Namun, di sejumlah lokasi juga terlihat saluran air banyak yang tertutup bangunan permanen. Pengerjaan revitalisasi gorong-gorong terhambat akibat masalah ini.**

Kondisi selokan di Jakarta Pusat, misalnya, banyak yang memprihatinkan. Permukaan selokan yang semula terbuka banyak yang tertutup dengan semen atau aspal. Bagian atas selokan dijadikan jalan, jalan masuk ke rumah, ataupun dijadikan toko.

Di Jalan Kramat Pulo Raya, Kecamatan Senen, Jakarta Pusat, selokan yang ada di tepi jalan ditutup dan diaspal untuk jalan. Tali air juga tidak terlihat di penutup selokan ini.

Kondisi serupa terlihat di sepanjang Jalan Citarum, Kecamatan Gambir. Beberapa bagian kali yang menghubungkan dengan pompa air Cideng ditutup untuk dijadikan jalan masuk ke rumah warga atau toko. Ada pula bagian atas kali yang dijadikan bangunan untuk usaha.

Di seberangnya, selokan yang berada di depan kantor Dinas Pekerjaan Umum (PU) DKI Jakarta juga banyak ditutup untuk perluasan jalan. Hanya beberapa bagian yang dibuat lubang kecil untuk tempat masuk air.

Kepala Suku Dinas PU Tata Air Jakarta Pusat Herning Wahyuningsih mengaku kesulitan menertibkan penutupan selokan atau saluran air ini. Bangunan yang menutupi saluran itu sebagian besar juga ilegal.

"Selokan yang ditutup permanen sehingga selokan ini sulit dibersihkan. Air juga susah mengalir ke salurannya," ujar Herning.

Sejauh ini, Herning mengatakan, pembersihan saluran yang ditutup permanen itu dilakukan dengan mesin penyemprot milik dinas pekerjaan umum.

Dia berharap pada masa depan tidak ada lagi saluran yang tertutup bangunan. Kalaupun saluran itu ditutup, tetap perlu lubang utama untuk mengakses ke saluran itu. Selain itu, kondisi selokan lain juga banyak yang tertutup endapan, sampah, dan ditumbuhi tanaman liar.

Di Jakarta Barat, saluran penghubung banyak yang tertutup bangunan permanen dan semipermanen sehingga sering terjadi genangan jika hujan. Di Jalan KH Moh Mansyur, Tambora, misalnya, saluran air tertutup jembatan beton. Pembongkaran harus dilakukan untuk membersihkan saluran di bawahnya.

Di Jalan Peternakan, Cengkareng, banyak bangunan rumah tinggal, warung, dan kios yang berdiri di atas saluran air. Jalan tersebut selalu tergenang jika turun hujan deras. Suku Dinas PU Tata Air Jakarta Barat bermaksud membongkar bangunan itu, tetapi warga menolak.

Dua pekan lalu, ruas jalan itu kembali tergenang hingga semata kaki setelah hujan lebat.

### Rumah pompa Krukut

Di Jakarta Selatan, hingga Kamis kemarin, upaya mengantisipasi banjir masih terfokus pada pembangunan rumah pompa dan revitalisasi sistem drainase.

Di kawasan Kemang, misalnya, kemarin siang terlihat kesibukan tukang menyelesaikan proyek rumah pompa dan perbaikan gorong-gorong yang ditujukan untuk menanggulangi potensi luapan Kali Krukut. Kemang hingga Petogogan yang dilewati Kali Krukut jadi kawasan langganan banjir sejak bertahun silam.

Sebelumnya, Pelaksana Tugas Harian Wali Kota Jakarta Selatan Anas Efendi mengatakan, selain perbaikan gorong-gorong, rumah pompa, dan program lain, pihaknya juga menyiagakan sistem peringatan dini banjir dan perlengkapan maupun sumber daya untuk evakuasi korban banjir.

Kepala Suku Dinas Pemadam Kebakaran dan Penanggulangan Bencana Jakarta Selatan Frans Silalahi memastikan, jajaran petugasnya sudah disiagakan untuk cepat merespons laporan warga. Saat Kampung Pulo di Pondok Labu, Cilandak, banjir karena meluapnya Kali Krukut, pekan lalu, bantuan perahu karet, dapur umum, posko kesehatan, cepat tersedia bagi warga yang terpaksa mengungsi.

Di Jakarta Timur, sampah masih tampak di Kali Sunter, Kali Cipinang, dan Kali Ciliwung. Gelontoran sampah terbesar datang dari Kali Cipinang menuju Kanal Banjir Timur.

Kepala Suku Dinas PU Tata Air Jakarta Timur Suhartono mengakui hal itu. Ia menyesalkan sikap warga yang masih menganggap kali sebagai tempat buang sampah. "Yang bisa kami kerjakan adalah mengingatkan warga dan mengeruk sampah dengan *backhoe*," tuturnya.

Hartono mengatakan, kawasan langganan banjir di Jakarta Timur belum berubah. "Luapan air dari tepian Kali Ciliwung akan menggenangi Gang Arus Dewi Sartika; Kampung Pulo, Kampung Melayu; dan kawasan Bidaracina," ujarnya.

Ditanya tentang kesiapan pompa air untuk mengatasi genangan di jalan raya, ia menjawab, "Semua pompa siap".

(NEL/ART/FRO/WIN)

PERKOTAAN

## *Jakarta Baru Diurus Semampunya, Belum Seharusnya*

Sederet persoalan yang sama masih saja mendera Jakarta. Banjir, kemacetan lalu lintas, polusi, sampah, air bersih, limbah, kemiskinan, dan permukiman layak bagaikan benang kusut yang susah diurai.

Sebenarnya solusi-solusi atas beragam persoalan telah dikemukakan banyak kalangan. Namun, pada praktiknya, persoalan itu tidak juga menjauh. Pada akhirnya, warga jenuh karena merasa pemerintah tidak hadir.

Dalam dialog umum bertajuk "Berkaca dari Jakarta Hari Ini, Gemilang untuk Esok Hari", Kamis (10/11) di Universitas Trisakti, mengemuka bahwa masalah-masalah itu tampak tidak berujung karena tak ada pendekatan terpadu dan mekanisme perencanaan yang berkelanjutan.

Pengamat ekonomi Faisal Basri, sebagai salah satu pembicara, mengatakan, Jakarta baru dikelola semampunya, belum dikelola secara seharusnya. "Jakarta belum dikelola untuk melayani warganya. Sarana dan prasarana seharusnya dibangun untuk kepentingan semua orang agar warga lebih produktif," katanya.

Faisal mencontohkan soal persoalan kemacetan. Jakarta rugi hingga Rp 1,7 triliun per tahun akibat macet. Solusi kemacetan dengan penambahan ruas jalan, menurut Faisal, sudah ditinggalkan di kota-kota besar lainnya. Seharusnya mengurai kemacetan, salah satunya, adalah dengan menyebar konsentrasi ekonomi sehingga aktivitas ekonomi warga ada di dekat rumah.

Yang terjadi, warga dari kota-kota di sekitar Jakarta berduyun-duyun setiap hari keluar masuk Jakarta untuk beraktivitas. "Sudah bukan masanya lagi ada rumah pemotongan hewan di Jakarta. Pabrik-pabrik juga seharusnya ada di luar Jakarta, pusat-pusat industri harus direlokasi," ujar Faisal.

### Jangan sombong

Jakarta, lanjut dia, tidak boleh sombong dengan menganggap daerah sekitar hanya sebagai kota penyangga yang fungsinya untuk "membuang sampah" belaka. Jakarta harus berbagi kemakmuran agar wilayah sekitarnya ikut maju, atau bahkan lebih maju. Dengan demikian, beban Jakarta pun ikut berkurang.

> **Jakarta harus berbagi kemakmuran agar wilayah sekitarnya ikut maju, atau bahkan lebih maju.**

Wakil Ketua DPRD DKI Jakarta Triwisaksana mengungkapkan, Anggaran Pendapatan dan Belanja Daerah DKI Jakarta tahun 2012 mencapai Rp 36 triliun. Potensi ekonomi Jakarta pada akhir 2011 diprediksi hingga Rp 1.000 triliun.

"Namun, banyak kebutuhan warga Jakarta yang belum terpenuhi, seperti perumahan atau jaminan sosial. Masyarakat miskin kota pun jumlahnya seperti tak pernah susut," ujarnya.

Dia menambahkan, warga Jakarta dengan pendapatan Rp 350.000 per bulan berjumlah sekitar 300.000 orang. Jika batas kemiskinan dinaikkan menjadi Rp 700.000 per bulan, jumlah warga miskin Jakarta bisa mencapai 1 juta orang.

Apabila batas itu diperlebar sesuai dengan koefisien hidup layak di Jakarta sebesar Rp 1,5 juta per bulan, bisa dibayangkan semakin besar jumlah warga miskin di Ibu Kota.

Itu baru bicara soal satu aspek, yaitu ekonomi dan dampak ekonomi akibat kemacetan. Belum lagi soal banjir yang mengakibatkan kerugian hingga Rp 4 triliun tahun 2007. Juga soal saluran drainase Jakarta yang masih peninggalan Belanda dan hanya mencakup 1,9 persen dari luas Jakarta.

Pengamat transportasi Fransiskus Trisbiantara mengatakan, Jakarta punya banyak uang, ahlinya pun tak kurang. "Masalahnya juga jelas, solusinya diberikan, tetapi tidak jalan karena tidak ada pendekatan terpadu. Semua sektor berjalan sendiri-sendiri," katanya.

Penduduk Jakarta yang jumlahnya hampir 10 juta jiwa, lanjut Fransiskus, adalah pasar besar yang potensial untuk kegiatan perekonomian. Sumber energi pun banyak karena Jakarta punya garis pantai yang panjang. Sayangnya, semua itu tidak digarap dan dimanfaatkan.

"Mengurangi kemacetan, kok, dengan membangun jalan tol, sementara busway yang sudah ada tidak terurus," ujar Fransiskus.

### Perbarui sistem

Menanggapi segala persoalan yang mengemuka, Wakil Gubernur Prijanto mengakui, persoalan yang bagaikan benang kusut tak terurai itu sudah ada solusinya, tinggal bagaimana menjalankannya.

"Dari anak kecil sampai orang tua tahu apa masalah Jakarta. Jakarta juga punya uang banyak, pakar, dan jelas persoalan apa yang dihadapi. Logikanya mengatasi masalah itu mudah," ujarnya.

Menurut dia, Pemerintah Provinsi DKI Jakarta telah melakukan berbagai strategi untuk menjawab persoalan yang terjadi. Soal macet, misalnya, sudah dilakukan dengan penambahan kapasitas jalan, baik jalan tol maupun non-tol, juga dengan pembatasan-pembatasan.

Terkait dengan banjir, lanjut dia, ada kanal barat dan kanal timur untuk mengalirkan limpahan air sungai yang meluap, juga dibangun sistem polder.

"Mengapa kita belum juga menyelesaikan persoalan-persoalan itu, menurut saya memang ada yang perlu diperbarui, yaitu sistem untuk pengelolaan pendapatan dan belanja daerah. Bagaimana kita mengatur uang yang banyak, itulah kuncinya," kata Prijanto.

(FRANSISCA ROMANA)

DIJUAL CEPAT TANAH DI
DAAN MOGOT
Cocok untuk : - Commercial Area
- Pangkalan Taxi
- Showroom Mobil/Motor,dll
Luas Tanah : +/- 5060 m²
LOKASI KM 13
OCTAGON 572 7225

PT. ANGKASA PURA I (PERSERO)
KANTOR PUSAT
JAKARTA
Kota Baru Bandar Kemayoran Blok B-12 Kaveling No. 2 Jakarta-Pusat (10610)
Telepon Induk : (021) 6541961 (Hunting) Facsimile : (021) 6541513, 6541514 HomePage : www.angkasapura1.co.id

PENGUMUMAN PELELANGAN ULANG
NOMOR : PANPEL.AP.I. 686/ PL.02/2011-B

PT. Angkasa Pura I (Persero), Kantor Pusat mengundang penyedia barang dan atau jasa untuk mengikuti pelelangan dengan metode prakualifikasi paket kegiatan sebagai berikut:

| No. | PAKET PEKERJAAN | BIDANG/ SUB BIDANG | KUALIFIKASI | PAGU (Rp.) |
|---|---|---|---|---|
| 1. | Pengadaan Tenaga Kantor Akuntan Publik untuk Audit Laporan Keuangan Tahun Buku 2011 dan Pekerjaan Jasa Evaluasi Capaian *Key Performance Indicator* (KPI) PT Angkasa Pura I (Persero) Tahun Buku 2011. | Bidang Keuangan/ Akuntansi. | Besar | 1.246.000.000,- |

I. **Syarat-Syarat Peserta Pelelangan:**
Kantor Akuntan Publik (KAP) terdaftar di Badan Pemeriksa Keuangan (BPK) dan memiliki sertifikasi dari Badan Pemeriksa Keuangan (BPK). Kantor Akuntan Publik (KAP) telah berafiliasi dengan auditor Internasional serta tidak terkena sanksi atau black list oleh Departemen Keuangan RI.
Lulus seleksi prakualifikasi yang dilaksanakan oleh Panitia Pelelangan
Persyaratan Prakualifikasi dapat diambil pada :
Sekretariat Panitia Pelelangan Kantor Pusat PT. Angkasa Pura I (Persero), Kota Bandar Kemayoran, Gedung Dapenra Lantai V, Jakarta Pusat 10610.

II. **Tempat/Waktu Pendaftaran, Pengambilan Formulir & Penyerahan Dokumen Prakualifikasi:**
Pendaftaran dan Pengambilan Formulir Prakualifikasi
Hari : Senin, Selasa, dan Rabu
Tanggal : 14, 15, dan 16 Nopember 2011
Pukul : 09.00 s.d. 15.00 WIB
Penyerahan/Pengembalian Dokumen Prakualifikasi
Hari : Kamis, Jumat, dan Senin
Tanggal : 17, 18, dan 21 Nopember 2011
Pukul : 09.00 s.d. 15.00 WIB
Tempat Pendaftaran
Sekretariat Panitia Pelelangan Kantor Pusat PT. Angkasa Pura I (Persero), Kota Baru Bandar Kemayoran, Gedung DAPENRA Lantai V Jakarta Pusat 10610, Telp. (021) 6541961 ext. 2584, 2585.
**Pelelangan ini menggunakan Peraturan Keputusan Direksi PT. Angkasa Pura I (Persero)**

III. Pendaftaran langsung oleh Direktur/Pimpinan Perusahaan harus menunjukkan dan menyampaikan identitas (foto copy SIUP & KTP) sedangkan pendaftar yang mewakili Direktur/Pimpinan Perusahaan harus membawa surat kuasa dari Direktur/Pimpinan Perusahaan, bermaterai Rp 6.000,- serta melampirkan foto copy SIUP & KTP Penerima Kuasa.

IV. Demikian, untuk diketahui dan atas perhatiannya diucapkan terima kasih.

Jakarta, 10 Nopember 2011
PANITIA PELELANGAN KANTOR PUSAT
PT. ANGKASA PURA I (PERSERO)
TTD

KETUA

GANGGUAN PENDENGARAN?
OPEN HOUSE
Gratis konsultasi masalah gangguan pendengaran dengan
Mr. Kenny Yip - product specialist Widex Denmark
Tanggal : 11 – 13 November 2011
Tempat : Pusat Alat Bantu Dengar Melawai
Jl. Melawai Raya No. 192 lantai 4
Jakarta Selatan
Waktu : Pk. 09.00 –19.00 WIB
Tempat terbatas, daftarkan diri Anda sekarang juga !
Telp. (021) 726 6555 / 726 9802
hanya 3 hari
TRADE-IN PROMO
Diskon 40% dengan menukarkan alat bantu dengar lama Anda dengan produk Widex
atau Diskon 20% tanpa trade-in promo
Syarat & ketentuan berlaku
PUSAT ALAT BANTU DENGAR MELAWAI
www.pusatalatbantudengarmelawai.com Call Center : (021) 726 9802

ISUZU
Rajanya Diesel
satu Indonesia
BUNGA RINGAN*
Waktunya Beli Isuzu Panther, Sekarang!
Sekarang saat yang tepat untuk wujudkan impian Anda punya Isuzu.
Bunga yang sangat terjangkau bisa langsung Anda dapatkan.
Segera kunjungi dealer Isuzu terdekat!
*Syarat dan ketentuan berlaku.
Hotline Isuzu: 021 500898 89898
astra WORLD
PT ISUZU ASTRA MOTOR INDONESIA
• JAKARTA UTARA: (021) 65304433, 66601928, 4534921-2, 6128000, 6910448, 691937-8 • JAKARTA BARAT: (021) 54391000, 5388000, 5370800, 6266370, 56941588-9, 5321260 • JAKARTA SELATAN: (021) 7658464, 7695213, 53670410, 7944450, 7985333, 7975333 •JAKARTA TIMUR: (021) 8570555, 86903239, 8656979, 8651201 • JAKARTA PUSAT: (021) 3458000, 3848000, 6240410, 3843333, 6299318, 6399500 • BEKASI: (021) 88959496, 8804009, 8803883 • CILEUNGSI: (021) 82499696 • TANGERANG: (021) 59303555 • DEPOK: (021) 77218656 • CIKARANG: (021) 89113534 • BOGOR: (0251) 8375000 • KARAWANG: (021) 8453043, 8454789, 8452804 •SUKABUMI: (021) 227229, 223167, 219948

# OLAHRAGA

## VARIA OLAHRAGA

### Rosberg Teken Kontrak dengan Mercedes Lagi

Pebalap Jerman, Nico Rosberg (26), menandatangani kontrak baru senilai jutaan dollar AS dengan Mercedes sehingga dia akan bersama tim tersebut hingga musim kompetisi 2013. Dalam pernyataan tim tersebut di Abu Dhabi, Kamis (10/11), Mercedes juga diperkuat juara dunia tujuh kali Michael Schumacher tahun depan. Rosberg yang bergabung dengan tim Williams pada 2010 belum pernah menjuarai satu seri pun. Namun, dia tiga kali naik podium dan mengumpulkan nilai 217 poin bersama Mercedes. Dia unggul lima poin ketimbang Schumacher dan menempati peringkat ketujuh klasemen pebalap dengan dua seri tersisa. "Tampil sebagai juara bersama Silver Arrow (Mercedes) sangat membanggakan," kata Rosberg, putra mantan juara dunia asal Finlandia, Keke. (REUTERS/TIA)

### Stadion Newcastle United Berganti Nama

Newcastle United mengumumkan nama baru stadion tempat laga kandang mereka, yakni Sports Direct Arena. Nama baru ini menggantikan nama sebelumnya, St James' Park, yang dipakai sejak 1892. Sports Direct Arena adalah nama perusahaan Mike Ashley, pemilik klub Newcastle. Itu nama sementara karena Newcastle berencana menjual nama permanen stadion itu ke investor. "Memberi *brand* baru stadion mendatangkan pemasukan yang besar bagi klub dengan memperoleh tambahan pendapatan," kata Derek Llambias, Direktur Pelaksana Newcastle, Kamis. Keputusan Newcastle menjual nama stadion untuk mendapatkan pemasukan itu dikecam sebagian suporter mereka. Beberapa klub yang memiliki stadion dengan nama investor di antaranya Arsenal (Emirates) dan Manchester City (Etihad). (AP/SAM)

AP PHOTO/LIONEL CIRONNEAU

**Petenis Novak Djokovic** dari Serbia mengusap keringat pipi kirinya saat melawan Viktor Troicki pada laga di turnamen Paris Masters, Kamis (10/11), di Paris, Perancis.

# Djokovic Kerja Keras

## Berdych, Tsonga, dan Mardy Fish Raih Tiket ke London

PARIS, KAMIS — Petenis nomor satu dunia Novak Djokovic harus bekerja keras untuk memastikan tiket ke perempat final turnamen Paris Masters, Kamis (10/11). Djokovic dipaksa bermain tiga set oleh kompatriotnya, Viktor Troicki, 4-6, 6-3, 6-1, dalam tempo 1 jam, 55 menit.

Djokovic, yang musim ini meraih tiga gelar *grand slam* dan lima trofi turnamen *masters*, tampil sangat tidak meyakinkan di set pertama. Petenis Serbia ini terlalu banyak membuat *unforced error* yang menguntungkan lawannya. Djokovic pun harus menerima kekalahan 4-6.

Sayangnya, Troicki gagal memaksimalkan kesempatan yang dia punya di set kedua untuk memastikan kemenangan. Djokovic menggagalkan tujuh *break point* dan memaksimalkan kesempatan untuk menyamakan kedudukan menjadi 1-1 setelah menang 6-3.

Djokovic yang menerima bonus sebesar 1,6 juta dollar AS dengan tampil di turnamen ini bahkan mampu membalikkan keadaan. Dia memenangi set ketiga dengan mudah setelah mental Troicki jatuh. Troicki tiga kali gagal meraih poin saat memegang servis dan menyerah 1-6.

Di babak selanjutnya, Djokovic menghadapi Jo-Wilfried Tsonga (Perancis). Petenis tuan rumah itu melaju ke perempat final dengan mengalahkan petenis Italia, Andreas Seppi, dalam pertandingan dua set, 6-4, 6-4.

### Tiket ke London

Tomas Berdych (Ceko) mendapat tiket ke London untuk mengikuti turnamen ATP World Tour Finals. Dia memperoleh kepastian itu setelah menang 7-5, 6-4 atas Janko Tipsarevic (Serbia).

Hal yang menarik, kemenangan Berdych juga meloloskan Jo-Wilfried Tsonga dan Mardy Fish (Amerika Serikat).

Final ATP berlangsung pada 20-27 November 2011 di O2 di London. Tambahan tiga petenis itu melengkapi jumlah menjadi delapan peserta.

Pemain lain yang memastikan tempat adalah Djokovic, Rafael Nadal (Spanyol), Andy Murray (Inggris), Roger Federer (Swiss), dan David Ferrer (Spanyol).

Muray pada turnamen Paris Masters menunjukkan permainan gemilang saat menundukkan Andy Roddick (AS) 6-2, 6-2.

Lebih mengesankan lagi, untuk mengalahkan mantan pemain nomor satu dunia itu, Muray hanya memerlukan waktu 61 menit. Murray selanjutnya menghadapi Berdych yang merupakan peraih juara pada turnamen ini pada 2005.

"Saya memulai pertandingan dengan sangat bagus. Melawan Roddick, saya selalu termotivasi karena dia pemain hebat. Dia bisa menekan lawan hanya dengan servis kerasnya," kata Murray. (REUTERS/AFP/OTW)

## BULU TANGKIS

# PB Djarum Siapkan Pelapis Pemain Muda

JAKARTA, KOMPAS — Klub PB Djarum Kudus menyiapkan pelapis pemain muda yang diproyeksikan untuk terjun di kejuaraan dunia yunior tahun depan. Tantangan kejuaraan dunia yunior musim depan akan lebih berat karena pemain-pemain China akan ambil bagian.

"Sudah ada beberapa pemain yang kami proyeksikan untuk kejuaraan dunia. Mereka terus kami asah baik dari segi teknik, taktik, strategi, maupun mental bertanding," kata Ketua Umum PB Djarum Yoppy Rosimin di sela-sela acara pemberian bonus kepada pemain ganda campuran Gloria Emmanuelle Widjaya di Jakarta, Kamis (10/11).

Gloria merupakan pemain asal klub Djarum yang pekan lalu berhasil menjadi juara dunia di Taiwan. Pemain berusia 18 tahun ini berpasangan dengan pemain klub Jaya Raya, Alfian Eko Prasetya.

Menurut Yoppy, kemenangan Gloria di kejuaraan dunia yunior buah dari perjuangan panjang Gloria. "Dengan postur yang ideal dan teknik yang baik, Gloria memang sangat potensial. Apalagi, ia merupakan atlet yang tidak mudah menyerah. Kami ingin menyiapkan pemain lain seperti dia," kata Yoppy.

Gloria/Alfian menjadi juara setelah di partai final pada 6 November 2011 sukses mengalahkan pasangan Indonesia lainnya yang lebih diunggulkan, Ronald Alexander/Nuraidah Tiara Rosalia, dengan *rubber set*, 12-21, 21-17, 21-16.

Sebagai apresiasi atas kemenangan tersebut, PB Djarum yang didukung Flypower memberi bonus uang deposito sebesar Rp 30 juta ditambah voucer senilai Rp 10 juta.

Acara penyerahan bonus dihadiri oleh pelatih Gloria, Rudy Gunawan Haditono, Sigit Budiarto, dan perwakilan dari Flypower, yaitu Ricky Subagja dan Haryanto Arbi. Kedua orangtua

OTW

**Gloria Emmanuelle Widjaya**

Gloria juga diundang pada acara tersebut.

Sigit mengatakan, Gloria akan tetap dipertahankan untuk bermain pada ganda putri atau ganda campuran. "Ia jauh lebih cocok dengan bola-bola permainan ganda yang lebih cepat," kata Sigit.

Setelah berhasil menjadi juara, Gloria kemudian dikembalikan PBSI ke klub Djarum. Ditanya apakah dia bersedia jika direkrut ke pelatnas Cipayung, Gloria mengatakan, dia tidak akan menolak.

"Akan tetapi, saya tidak terlalu memikirkan hal itu. Bagi saya, lebih penting adalah menjadi juara," kata pemain kelahiran 28 Desember 1993 ini.

Yoppy menambahkan, untuk tahun depan, PB Djarum sudah menyiapkan program lanjutan untuk Gloria. Untuk menambah jam terbang dan pengalaman, PB Djarum sudah menentukan beberapa turnamen internasional yang akan diikuti Gloria.

"Untuk turnamen internasional, kami coba dulu turnamen sekelas *challenge* dan *grand prix*. Sementara untuk turnamen tingkat nasional tetap akan diturunkan ke ajang sirkuit nasional. "Kalaupun akhirnya direkrut pelatnas, ya, akan kami serahkan," ujarnya. (OTW)

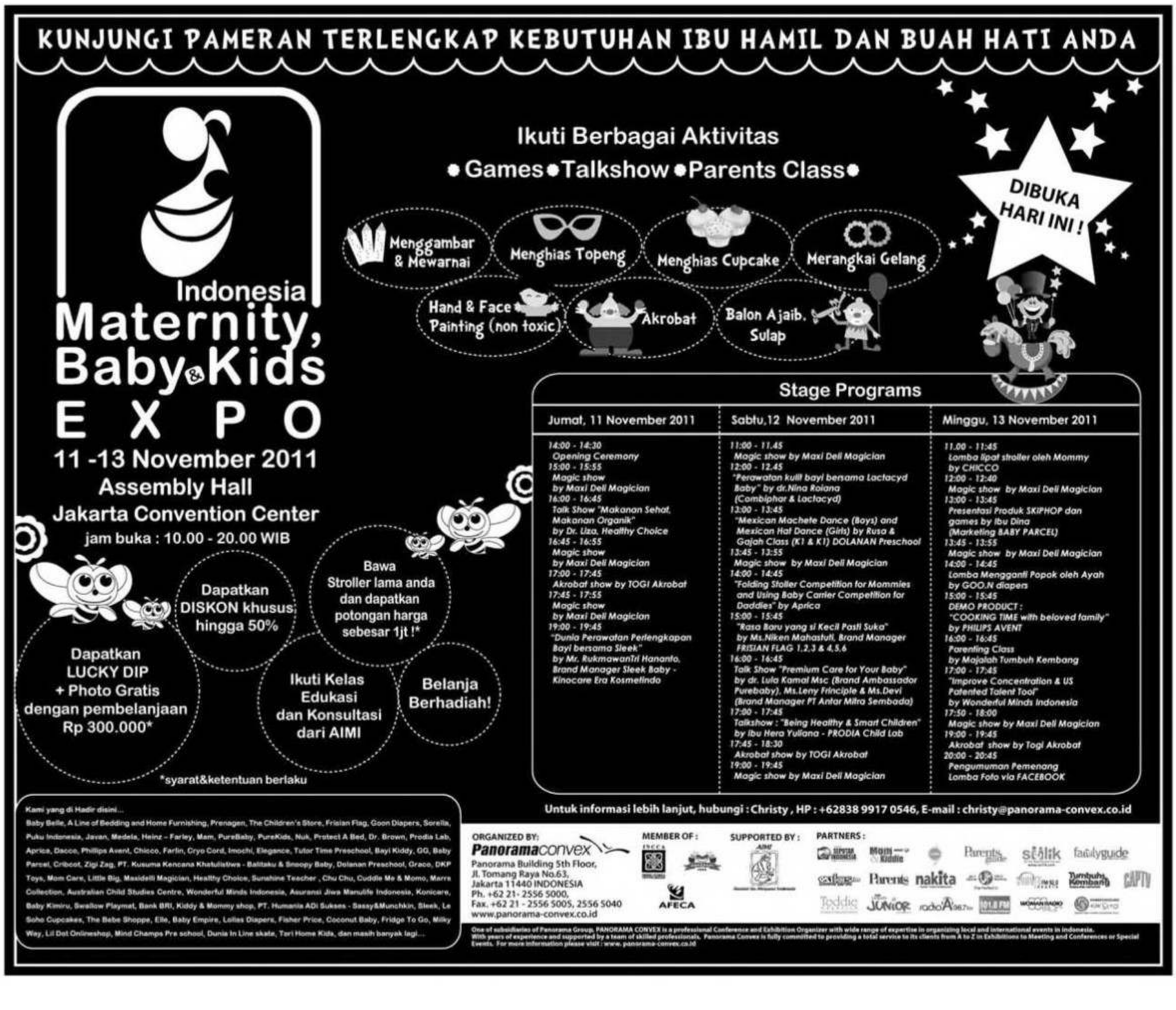

Penghargaan Khusus UEFA

AFP/JAVIER SORIANO

**Pemain sepak bola Spanyol,** Iker Casillas (kiri) dan Xavi Hernandez (tengah), serta mantan pesepak bola Andoni Zubizarreta (kanan) dalam acara penghargaan khusus UEFA, Kamis (10/11). Penghargaan itu diberikan kepada para pemain yang tampil di pertandingan internasional sebanyak 100 kali atau lebih. Acara itu bertempat di Football Sport City di Las Rozas, dekat Madrid, Spanyol.

# Persaingan Ronaldo dan Dzeko

## Kroasia Terinspirasi Kekalahan di Piala Eropa 2008

**SARAJEVO, KAMIS — *Leg* pertama *play-off* antara Bosnia-Herzegovina dan Portugal bakal menjadi pembuktian ketajaman antara dua penyerang subur di La Liga dan Liga Primer, Cristiano Ronaldo dan Edin Dzeko. Pertandingan ini bakal berat bagi Bosnia yang kehilangan sejumlah pemain andalan.**

Ronaldo yang telah mencetak 12 gol di Liga Spanyol diandalkan untuk membobol gawang tuan rumah Bosnia, Sabtu (12/11) WIB. Kemenangan di *leg* pertama ini akan menjadi modal penting meraih tiket terakhir ke putaran final Piala Eropa 2012 di Polandia dan Ukraina.

Dzeko yang tajam di Liga Inggris bersama Manchester City dengan 10 gol menjadi andalan utama Bosnia. Dzeko akan menjadi ancaman serius bagi lini pertahanan Portugal bersama duetnya, Zvjezdan Misimovi.

"Kami akan puas meskipun dengan kemenangan 1-0 melawan Portugal, tidak masalah siapa yang mencetak gol," ujar Dzeko.

Pergerakan Dzeko bakal mendapat kawalan ketat dari Pepe yang menjadi andalan Real Madrid. Pepe bakal menjadi lawan tangguh yang harus dilewati oleh Dzeko sebelum mendekati jantung pertahanan Portugal. Empat gol dalam 10 pertandingan kualifikasi Piala Eropa cukup membuktikan ketajaman Dzeko.

"Dia pemain yang sangat kuat," ujar Pepe.

"Dia senang memunggungi pemain bertahan dan kemudian berbalik dengan cepat untuk mencetak gol. Kami, dan saya khususnya, harus bersiap mengawal Dzeko," ujar Pepe.

Ronaldo yang pekan lalu mencetak *hattrick* saat Madrid mengalahkan Osasuna, 7-1, mungkin akan lebih leluasa bergerak di daerah pertahanan Bosnia yang kehilangan para pemain andalannya karena cedera dan hukuman.

Lini pertahanan Bosnia kehilangan bek andalan Mensur Mujdza yang mengalami cedera tulang kering kaki. Adapun Boris Pandza dan Sasa Papac terkena larangan bertanding di *leg* pertama di Zenica itu.

Empat pemain bertahan baru yang dipasang oleh Pelatih Bosnia Safet Susic saat uji coba melawan klub lokal Zeljeznicar Sarajevo masih terkesan rapuh. Pertandingan dimenangi 2-1 oleh timnas Bosnia, tetapi mereka berkali-kali terancam serangan mematikan.

"Bukan hanya pertahanan yang membuat saya pusing, lini tengah juga karena kami memiliki terlalu banyak gelandang dengan insting menyerang," ujar Susic.

"Dengan struktur tim seperti itu, seharusnya bisa mencetak paling tidak dua atau tiga gol untuk mengalahkan lawan mana pun dan itu tidak akan mudah melawan tim sebagus Portugal," ujar Susic.

Pengatur permainan Miralem Pjanic yang tampil bagus bersama AS Roma menilai, Portugal lawan yang berat, tetapi Bosnia tidak bisa bersembunyi dan bermain bertahan. Dukungan suporter tuan rumah di Stadion Bilino Polje akan menjadi keuntungan bagi Bosnia.

Portugal yang mengalahkan Bosnia dengan agregat 2-0 di *play-off* Piala Dunia 2010 berharap mengulangi sukses tersebut. Portugal akan tampil dengan skuad terbaiknya.

Pelatih Portugal Paulo Bento mengingatkan, Bosnia saat ini jauh lebih kuat dan matang dibandingkan dengan Bosnia saat bertemu pada November 2009. Bosnia memiliki Pjanic dan Dzeko yang menjadi ancaman serius.

"Saya memperkirakan *play-off* yang sangat seimbang dan setiap tim memiliki 50 persen peluang lolos," ujar Bento.

"Kami harus beradaptasi dengan stadion di Zenica dan kondisi lapangan sehingga mungkin kami harus bermain dengan cara berbeda dari yang biasa kami mainkan," ujar Bento.

### Kroasia optimistis

Kroasia yang akan menghadapi Turki termotivasi memenangi pertandingan untuk tidak mengulang kekalahan di Piala Eropa 2008. Kroasia gagal melaju ke semifinal setelah dikalahkan oleh Turki.

"Pertandingan itu tidak berakhir membahagiakan bagi kami, tetapi kami tim yang lebih baik dan sekarang saya optimistis menjelang *play-off* Piala Eropa 2012," ujar Pelatih Kroasia Slaven Bilic.

Bilic menilai, para pemain Kroasia bisa tetap tampil dalam permainan terbaik meskipun di bawah tekanan yang sangat besar. Saat ini pun mereka siap menghadapi Turki.

Pada pertandingan lain, Ceko akan menjamu Montenegro dan Irlandia bertandang ke Estonia. (REUTERS/AFP/ANG)

LIGA SPANYOL

# Klub Espanyol Rekrut Pemain Indonesia

JAKARTA, KOMPAS — Espanyol, klub Liga Spanyol yang bermarkas di Barcelona, mengumumkan telah mengontrak pemain Indonesia, Arthur Irawan, untuk disiapkan sebagai pemain elite mereka di masa depan. "Perekrutan terbaru di RCD Espanyol adalah Arthur Irawan, mutiara muda sepak bola Indonesia, negara yang akan ditemukan di level sepak bola," demikian pernyataan Espanyol melalui situs resmi mereka (www.rcdespanyol.com), Rabu (9/11).

Dalam rilis berjudul "RCD Espanyol signing a young player from South-East Asia" itu disebutkan latar belakang Arthur yang mulai bermain sepak bola di Jakarta pada usia delapan tahun. "Dan, ia menarik perhatian Manchester United saat ia masih muda, tetapi keluarga Arthur memilih agar dia menyelesaikan pendidikan," tulis Espanyol.

"Tantangan dia sekarang, menurut para pelatih, yaitu bagaimana pemain itu akan beradaptasi dengan tuntutan dan gaya sepak bola elite Eropa." Klub yang menjuarai Piala Raja 2006 dan *runner-up* Piala UEFA 2007 itu juga memberi penilaian Indonesia sebagai negara yang mulai memikat klub-klub La Liga.

"Jelas, negara yang tumbuh seperti Indonesia, dari segi sepak bola, telah mendorong beberapa klub La Liga Spanyol mengalihkan pengamatan ke area yang masih butuh perjalanan panjang di level pengembangan sepak bola dasar," lanjut Espanyol.

"Arthur telah memilih Espanyol dan proyeksinya ke depan. Dan, akhirnya Arthur Irawan telah memilih filosofi sistem pembinaan usia muda Espanyol untuk dijalani dan sebagai lompatan terakhir ke kancah sepak bola elite Eropa," papar Espanyol.

Rilis soal perekrutan Arthur di situs Espanyol itu dilengkapi tiga foto Arthur saat ia menjalani latihan, menandatangani kontrak, dan berjabat tangan dengan ofisial klub tersebut. Januari lalu, Arthur sempat masuk daftar pemain seleksi timnas Indonesia U-23 saat masih ditangani Pelatih Alfred Riedl. Tetapi, ia tidak lolos seleksi dan dicoret.

Espanyol salah satu klub elite Spanyol yang terkenal dengan sistem pembinaan usia muda, yang melahirkan sejumah pemain timnas Spanyol seperti Joan Capdevila, Raul Tamudo, Sergio Gonzalez, Alberto Lopo (U-21), dan David Garcia (U-21). Mereka juga banyak menggunakan pemain hasil binaan sendiri di tim utama, selain Barcelona, Athletic Bilbao, dan Real Sociedad.

### PSV akan ke Jakarta

Klub Belanda, PSV Eindhoven, dijadwalkan datang ke Jakarta, 9-12 Januari 2012, untuk menjalani laga ekshibisi melawan tim Indonesia Selection dan Jakarta Selection. Demikian diumumkan promotor dari Saujana Media dalam jumpa pers bersama Ketua Umum PSSI Djohar Arifin Husin di Jakarta, Kamis (10/11). (SAM)

PRA-PIALA DUNIA

# Gagal Menang, Indonesia Tersingkir

JAKARTA, KOMPAS — Indonesia harus memenangi laga tandang melawan Qatar pada lanjutan kualifikasi Piala Dunia 2014 Grup E zona Asia di Stadion Al Sadd, Doha, Qatar, Jumat (11/11). Kurang dari itu, "Tim Merah Putih" otomatis tersingkir dan pada dua partai berikutnya tinggal menjalani formalitas.

Tim asuhan Pelatih Wim Rijsbergen itu merupakan satu-satunya tim di Grup E yang belum mendapat satu poin pun dengan kondisi minus enam gol. "Tim Indonesia datang dengan niat untuk menang walaupun tidak gampang karena secara fisik kami kalah," kata Rijsbergen melalui pernyataan yang dikutip humas timnas dan dirilis ke media, Kamis (10/11).

Sebulan lalu, ketika menjamu Qatar di Jakarta, Indonesia kalah 2-3. Skuad "Garuda" dipastikan tidak bisa diperkuat bek Ricardo Salampessy yang pulang ke Indonesia lebih awal karena ayahnya meninggal dunia.

"Dengan kedatangan beberapa pemain baru, mudah-mudahan bisa memberi perbedaan pada tim kami," ujar Rijsbergen. Pada persiapan laga ke Qatar dan laga kandang menjamu Iran, Rijsbergen memanggil beberapa pemain baru, termasuk dua pemain naturalisasi asal Nigeria, Victor Igbonefo dan Greg Nwokolo.

Namun, hingga Kamis kemarin, kedua pemain naturalisasi itu belum bisa dipastikan tampil karena PSSI belum mendapat surat keterangan Federasi Sepak Bola Nigeria yang menyatakan keduanya belum pernah membela tim nasional negeri asalnya.

"Kami juga sudah memperbaiki lini pertahanan yang selama ini menjadi titik lemah," tutur Rijsbergen. Dari tiga laga sebelumnya, Indonesia sudah kemasukan delapan gol.

Saat menjamu Qatar, Rijsbergen memasukkan satu bek dalam susunan starter untuk berperan sebagai gelandang jangkar, yakni Purwaka Yudi Pratama. Namun, strategi ini tidak berhasil. Purwaka keteteran menahan laju gelandang serang Qatar, Khalfan Ibrahim, yang juga mantan Pemain Terbaik Asia 2006.

Kecuali pada posisi gelandang jangkar yang saat itu ditempati Purwaka, kemungkinan Rijsbergen tak akan mengubah formasi, seperti saat menjamu Qatar. Striker Cristian Gonzales tetap menjadi tumpuan di lini depan bersama Bambang Pamungkas.

Pada laga lainnya di Grup E, Bahrain menjamu Iran di Manama. Dari laga-laga grup lainnya, Australia tinggal membutuhkan satu kemenangan lagi di Oman untuk memastikan lolos dari Grup D. Tim-tim lain yang bisa lolos—tergantung hasil laga lainnya—jika menang. Jumat ini, adalah Jordania (Grup A), Jepang dan Uzbekistan (Grup C).

Laga Grup A, Irak versus China, digelar di Doha, Qatar, terkait hukuman FIFA pada Irak yang tidak diperbolehkan menggelar laga kandang di negeri sendiri. (SAM)

PRA-PIALA DUNIA 2014

# Messi, Higuain, dan Aguero Pulihkan Moral

BUENOS AIRES, KAMIS — Argentina bertekad memulihkan moral mereka setelah menelan kekalahan 0-1 di Venezuela dengan memaksimalkan kekuatan untuk mengalahkan Bolivia pada lanjutan kualifikasi Piala Dunia 2014 zona Amerika Selatan, Jumat (11/11) atau Sabtu dini hari WIB. Tim "Tango" masih bertengger di urutan kedua klasemen sementara. Namun, kekalahan dari Venezuela terasa seperti luka yang harus dipulihkan.

"Penting untuk bisa memenangi kedua laga. Kami harus pulih dari (kekalahan) laga di Venezuela," tegas Gonzalo Higuain, striker Argentina, merujuk pada dua laga lanjutan melawan Bolivia dan Kolombia.

Argentina menjamu Bolivia di Stadion Monumental. Mereka memiliki catatan hitam saat melawan Bolivia, yakni kalah 1-6 pada laga tiga tahun lalu ketika Argentina dilatih Diego Maradona. Di ajang Copa America, Juli lalu, Argentina juga ditahan Bolivia 1-1.

"(Bolivia) akan bertahan dan tidak menyerang. Kami harus menemukan celah, dan ini bakal sulit, seperti yang terjadi di Copa Amerika," ujar Higuain.

Argentina tidak diperkuat pemain sayap Angel Di Maria. Yang menggembirakan mereka, bintang Lionel Messi sudah pulih dari gangguan perut yang membuatnya absen dalam sesi latihan, Selasa lalu. Bintang Barcelona itu bisa ditandemkan dengan Higuain dan Sergio Aguero.

Pelatih Bolivia Gustavo Quinteros akan memanfaatkan catatan positif timnya melawan Argentina. "Kami bermain lebih bagus saat tandang. Jadi, kami akan berusaha mengulangi laga di Copa dan bermain 100 persen serta mencegah Argentina dari tampil maksimal," kata Quinteros.

### Cile coret pemain mabuk

Pada laga lainnya, Cile bertandang ke Uruguay dengan persoalan indisipliner beberapa pemainnya. Pelatih Cile Claudio Borghi mencoret lima pemain yang datang terlambat dan mabuk-mabukan.

Kelima pemain itu adalah gelandang Arturo Vidal, Jorge Valdivia, Carlos Carmona, pemain sayap Jean Beausejour, dan bek Gonzalo Jara. Cile belum pernah memenangi laga tandang ke Uruguay. Pada laga sebelumnya, mereka memukul Peru 4-2.

Borghi menyatakan, pihaknya tidak akan mengubah taktik. Ia mendapat kabar gembira dengan pulihnya pemain Barcelona, Alexis Sanchez, dari cedera. Pada laga lainnya, Kolombia menjamu Venezuela, Paraguay menjamu Ekuador. (REUTERS/SAM)

AFP/JUAN MABROMATA

**Penyerang Argentina,** German Denis (kanan), memainkan bola disaksikan rekannya, Ezequiel Lavezzi (kiri) dan Javier Pastore, saat berlatih di Ezeiza, Buenos Aires, Rabu (9/11), jelang kualifikasi Piala Dunia melawan Bolivia.

SEA GAMES XXVI

SEA GAMES

## *Percantik Kota Menyambut SEA Games*

Palembang bersiap menyambut para peserta SEA Games XXVI/2011, 11-22 November. Warga diimbau menyukseskan pesta olahraga Asia Tenggara itu.

Kamis (10/11), mayoritas kantor di jalur utama Bandar Udara Sultan Mahmud Badaruddin II sampai Kompleks Olahraga Jakabaring memasang spanduk SEA Games. Kantor dan sejumlah gedung di sekitar arena di luar Jakabaring juga memasang spanduk sejenis. Arena di luar Jakabaring antara lain polo air, tinju, catur, bridge, dan gulat.

Pemerintah Kota Palembang hanya mengizinkan pemasangan spanduk terkait SEA Games di tempat umum. Jika tak terkait SEA Games, pemasangan hanya boleh di lahan pribadi.

Selain itu, berkibar pula bendera negara peserta SEA Games. Bahkan, banyak warung makan juga memasang bendera secara lengkap. Pemasangan terutama di warung dan bangunan di sekitar jalan-jalan utama Palembang.

Kepala Dinas Perhubungan Palembang Masripin mengatakan, pemasangan baliho SEA Games ada di hampir seluruh halte transmusi, terutama di jalur utama bandar udara-Jakabaring dan pusat-pusat keramaian. "Kami juga memasang peta rute angkutan umum untuk menuju Jakabaring," katanya.

Dinas Perhubungan, Komunikasi, dan Informatika Sumatera Selatan mengerahkan mobil siaran ke kampung-kampung. Mobil-mobil itu menyiarkan imbauan agar warga membersihkan lingkungannya. Warga di sekitar jalur utama dan arena SEA Games menjadi sasaran siaran itu.

Mahmud, warga Kelurahan 26 Ilir, mengatakan, imbauan bersih-bersih lingkungan ditanggapi warga sejak lama. "Saya memasang Merah Putih, bukan bendera semua negara seperti di gedung-gedung," ujarnya.

Di sekitar Benteng Kuto Besak ada dua pameran dan kegiatan seni. Ada pameran busana dan produk UKM di halaman benteng di tepian Sungai Musi, 10-20 November, dan pergelaran seni dan film, 14-20 November.

Dewan Kerajinan Nasional Daerah (Dekranasda) Sumsel menyiapkan pameran di ruang pamer dekranasda di seberang Jakabaring. Pameran pada 12-20 November itu menyajikan aneka kerajinan tangan khas Sumsel.

Di Jakarta, suasana SEA Games belum terlalu terasa. Satu-satunya pertanda akan ada pesta SEA Games adalah baliho dan papan reklame SEA Games di beberapa tempat. Ada juga beberapa gedung yang menaikkan bendera negara-negara ASEAN di depan gedung mereka. SMA Negeri 13 Koja memasang bendera 10 negara ASEAN di pagar halaman sekolah.

Untuk taman dan pedestrian, Dinas Pertamanan dan Pemakaman yang bertanggung jawab pada wajah kota tak membenahinya secara khusus. "Kami mempercantik pedestrian, kebetulan waktunya bertepatan dengan SEA Games," kata Catharina Suryowati, Kepala Dinas Pertamanan dan Pemakaman DKI Jakarta.

Sebagai pelayanan bagi semua peserta SEA Games, Pemprov DKI Jakarta memutuskan semua arena, hotel, dan kendaraan untuk pesta olahraga ini harus bebas dari asap rokok.

Kepala Seksi Penertiban Satpol PP DKI Jakarta Darwis F Silitonga mengatakan, mereka akan menertibkan penyandang masalah kesejahteraan sosial di 10 titik yang dianggap rawan, termasuk di kawasan Gelora Bung Karno, Senayan. (RAZ/ARN)

# Bertekad Menjadi Raja Tatami

### Panitia Pelaksana Usulkan Penggunaan Pelindung Badan

**JAKARTA, KOMPAS — Dua tahun menyiapkan diri menghadapi SEA Games XXVI/2011, tim karate belajar dari pengalaman. Para karateka skuad "Merah Putih" mewaspadai kekuatan Malaysia dan Vietnam untuk mampu menjadi raja tatami.**

KOMPAS/AGUS SUSANTO

**Karateka** pelatnas SEA Games XXVI unjuk kebolehan di Pintu IX, Kompleks Stadion Utama Gelora Bung Karno, Jakarta, Kamis (27/10).

Dari 22 karateka yang turun di pesta olahraga negara-negara Asia Tenggara, 11-22 November 2011, ini, sebagian di antara mereka sudah menjalani pemusatan latihan nasional sejak awal 2010. Memasuki 2011, para karateka mengikuti serangkaian turnamen di Eropa.

Di antaranya, Italia Terbuka, Swedia Terbuka, Luksemburg Terbuka, Ukraina Terbuka, dan Turki Terbuka. Melawan para karateka Eropa, prestasi demi prestasi mereka torehkan meski itu belum merupakan parameter tim Indonesia sesungguhnya.

Baru setelah di Kejuaraan Karate Asia 2011 di Quanzhou, China, Juli 2011, tim Indonesia yang sudah hampir terbentuk sebagai tim inti bertemu dengan bakal lawan di SEA Games.

Bertarung dengan semangat bushido atau semangat para ksatria sesuai asal karate, Jepang, para karateka "Merah Putih" mempertaruhkan kemampuan dan harga diri mereka di atas tatami—matras pertandingan. Lima perunggu mereka sabet.

Koleksi lima perunggu menjadikan Indonesia berada di peringkat ke-12 dari 15 negara peserta Kejuaraan Asia Karate itu. Malaysia meraih dua emas dan tiga perunggu. Vietnam finis di peringkat kedelapan dengan dua perak dan empat perunggu.

Dari serangkaian turnamen yang diikuti, kata beregu putra yang terdiri atas trio Azwar/Fidelis Lolobua/Faisal Zainuddin dan kata beregu putri yang terdiri atas trio Yulianti Syafrudin/Dewi Prasetya K/Sisilia Agustiani Ora selalu tampil cemerlang.

Medali emas ataupun perunggu selalu dibawa pulang. "Melihat rangkaian perjalanan panjang tim karate SEA Games kita, sebagai olahraga tidak terukur, kata beregu putra ataupun putri memiliki peluang sama. Dua nomor ini berpeluang masuk final," ujar manajer timnas karate, Zulkarnaen Purba, Kamis (10/11).

Selain dua nomor itu, ujar Purba, kata perseorangan putra/putri dan tiga nomor kumite juga berpeluang, meski tak dapat dimungkiri tim Malaysia dan Vietnam bakal menyiapkan diri sama baiknya dengan Indonesia.

Bertekad menjadi raja tatami, skuad Indonesia mewaspadai karateka kumite putri Malaysia di kelas -50 kilogram, -61 kilogram, dan -68 kilogram. Adapun kumite putra di -55 kilogram, -60 kilogram, dan -84 kilogram.

Dari Vietnam, kelas kumite -50 kilogram, kumite -75 kilogram putra, dan kata perseorangan putri menjadi perhatian. Dari Thailand, kumite -55 kilogram putri juga patut diperhitungkan.

"Saya akan berbuat yang terbaik," ujar karateka kata perseorangan putri, Flenty Meyti Laurence Enoch.

### Usulkan pelindung tubuh

Lumban Sianipar, ketua panitia pelaksana pertandingan karate SEA Games XXVI, mengatakan, pada pertemuan teknis Jumat ini, panpel Indonesia akan mengusulkan penggunaan pelindung tubuh atau *body protector*. Itu terkait kejadian meninggalnya karateka Indonesia saat bertanding di Kejurnas Karate Wadokai, Makassar, Mei 2011.

"Itu semacam perlindungan di dada. Semuanya akan diputuskan besok (hari ini)," ujarnya. Karate SEA Games akan diikuti 124 karateka dari 10 negara, kecuali Kamboja. Sebanyak 25 wasit akan memimpin dan menilai pertandingan. (HLN)

BALAP MTB

# Persaingan Ketat di Jalur Cepat

BOGOR, KOMPAS — Dua pebalap MTB nomor *downhill* putra, Popo Ario Sejati dari Indonesia dan Tanaphon Jarupeng asal Thailand, akan beradu cepat dalam laga SEA Games XXVI/2011 di Sebex MTB Park, Gunung Pancar, Kabupaten Bogor, Jawa Barat, Sabtu (12/11). Laga tersebut akan menjadi kesempatan bagi Popo membalas dendam saat dipecundangi Jarupeng pada Kejuaraan Asia di China pada Juni 2011.

Tanaphon Jarupeng

KOMPAS/INGKI RINALDI

Kala itu, Popo masuk finis di urutan ketujuh dengan catatan waktu 2 menit, 10,715 detik. Sementara Jarupeng merebut mahkota juara dengan torehan 2 menit, 05,01 detik.

Popo yang juara Asia Pasific Downhill Challenge saat perhelatan itu digelar di Songgoriti, Batu, Jawa Timur, pada Oktober 2010, mengalami kecelakaan saat berlaga di China. "Tangan kanan saya menyangkut, lalu menabrak pohon, dan kemudian terjerembap," kata Popo yang lahir di Blitar, Jatim, 24 Juli 1986.

Padahal, dua tahun silam, Popo mengempaskan Jarupeng di SEA Games XXV/2009 Laos. Popo meraih emas, sedangkan Jarupeng harus puas membawa pulang perak. Saat itu, Popo menggondol emas dalam waktu 2 menit, 49,45 detik. Sementara Jarupeng tertinggal dengan waktu 2 menit, 50,842 detik.

Dalam latihan resmi, Kamis (10/11), atmosfer persaingan dua atlet putra andalan negara masing-masing itu sudah terasa. Lintasan sekitar 1,5 kilometer di Sebex MTB Park dilibas Popo dengan nafsu tinggi sebanyak enam kali.

Hal itu membuat pelatihnya, Zainul Siswanto, sempat memberikan peringatan. "Thailand sedang di tengah (lintasan), jangan diforsir lho," kata Zainul ketika Popo hendak mencoba lagi.

Bagi Popo, Jarupeng memang layak diawasi karena kemampuan dia di atas rata-rata. "Teknik pengayuhannya bagus dan lebih aman," kata Popo.

Ia mengatakan, secara mental, Jarupeng agak sulit ditebak. "Orangnya juga rendah hati," kata Popo yang lebih percaya diri mengenakan celana panjang warna hijau, hitam, dan putih.

Kerapnya Jarupeng dan tim Thailand beruji coba ke luar negeri di bawah pengasuhan Pelatih Hervé Krebs yang asal Swiss juga menjadi kekhawatiran tersendiri. "Akan tetapi, kita juga sering bertanding ke luar negeri. Selain itu sudah sembilan bulan kami latihan di lintasan ini. Jadi, saya rasa lebih siap," ujar Popo.

Soal kesiapan mengenali lintasan ini memang dikeluhkan Jarupeng. "Saya tidak punya cukup waktu untuk berlatih dan mengenali lintasan," kata Jarupeng yang lahir di Chainat, Thailand, pada 4 Desember 1990 itu.

Jawara Kejuaraan Asia di Malaysia pada 2009 itu menyebutkan, sebagai dampaknya, tidak banyak yang bisa dilakukan untuk memvisualisasikan lintasan.

Jarupeng tersenyum simpul ketika dicecar perihal pendapatnya mengenai Popo. Baginya, belum cukup ajang tanding antara mereka berdua yang bisa digunakan untuk mengukur Popo.

Namun, peringkat Union Cycliste Internationale periode 16-26 September 2011 mengonfirmasi keunggulan Jarupeng. Ia bertengger di posisi ke-82, sementara Popo harus puas di urutan ke-158.

Namun, seperti kata Popo, sembilan bulan adalah waktu yang panjang dan cukup untuk menguasai lintasan. Bak umur kandungan manusia, Sabtu besok adalah masa lahirnya juara dari Indonesia. (INK)

KOMPAS/INGKI RINALDI

Popo Ario Sejati

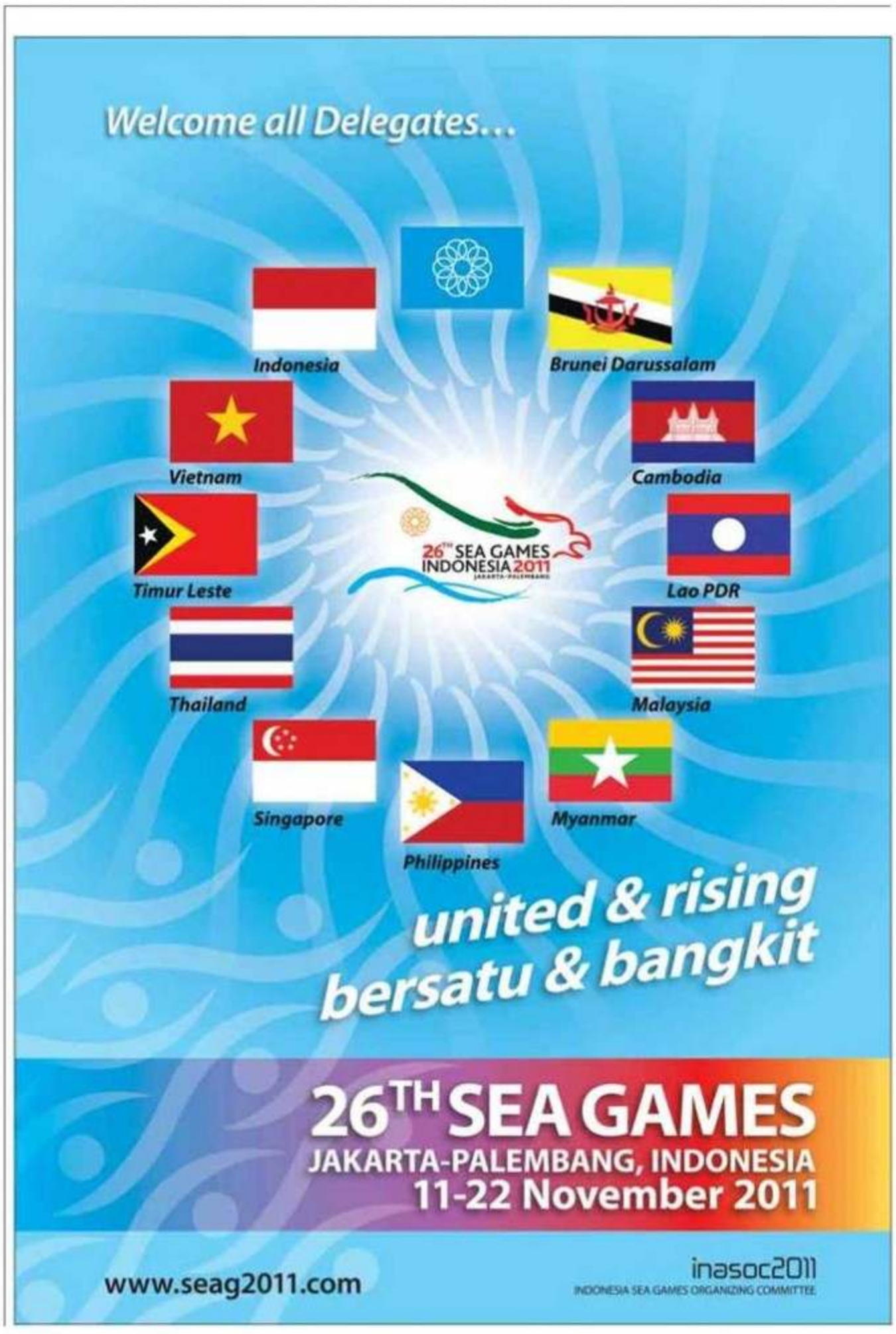

# Waspadai Jebakan Singapura

## Indonesia Dituntut Sabar Saat Menyerang dan Disiplin Bertahan

**JAKARTA, KOMPAS — Skuad "Garuda Muda" mewaspadai jebakan tim Singapura yang selalu memancing lawan asyik menyerang untuk mencuri serangan balik. Kapten Egi Melgiansyah dan kawan-kawan harus bermain lebih sabar dan menjaga keseimbangan antara menyerang dan bertahan.**

KOMPAS/YUNIADHI AGUNG

**Pemain** tim nasional U-23 Indonesia berlatih di lapangan PSSI, Senayan, Jakarta, Kamis. Indonesia bertemu Singapura pada lanjutan penyisihan Grup A cabang sepak bola SEA Games XXVI/2011, Jumat (11/11) ini.

Indonesia akan bertemu Singapura di Stadion Gelora Bung Karno, Jumat (11/11) pukul 14.00 WIB. Pertandingan selanjutnya pukul 16.00 WIB antara Thailand dan Kamboja. Di Grup B hanya ada satu pertandingan pada pukul 16.00 WIB antara Filipina dan Laos di Stadion Lebak Bulus.

Pelatih timnas U-23, Rahmad Darmawan, menilai, Singapura bermain dengan sistem yang berbeda dibandingkan dengan lawan-lawan lain di Grup A. Tim besutan Pelatih Slobodan Pavkovic ini memasang tiga bek tengah yang sangat disiplin, bahkan mereka tidak meninggalkan lini pertahanan saat menyerang.

Saat bertahan, kedua sayap turun membantu pertahanan sehingga ada lima pemain yang membentengi jantung pertahanan Singapura.

Pola ini sangat sulit ditembus, bahkan oleh Malaysia saat kedua tim bertemu. Malaysia tidak sekali pun menciptakan peluang ke arah gawang Singapura melalui permainan terbuka. Kekuatan lini belakang ini dibanggakan oleh Pavkovic.

"Tiga *center back* (bek tengah) mereka disiplin sekali. Anak-anak harus lebih sabar membongkar pertahanan Singapura karena taktik mereka itu suatu jebakan jika kita tidak sigap mengantisipasi karena secara tiba-tiba mereka bisa melakukan serangan balik dengan cepat," ujar Rahmad.

"Kalau kita lengah dengan tidak mengukur keseimbangan saat kita menyerang, bisa menjadi bumerang," kata Rahmad tegas.

Menyeimbangkan permainan akan menjadi tugas kapten Egi Melgiansyah yang posisinya sebagai gelandang bertahan. Egi harus menjaga jarak antara lini belakang dan depan tidak terlalu lebar untuk mengantisipasi serangan balik mendadak.

Serangan balik Singapura yang cepat seperti saat melawan Malaysia ataupun Kamboja juga harus diwaspadai empat pemain belakang Indonesia. Kecepatan transisi bertahan bakal diuji oleh pemain serang Singapura, Navin Neil Vanu, Muhammad Fazil bin Ayob, ataupun Muhammad Khairul Nizam.

Rahmad berulang kali menegaskan, kecepatan transisi pertahanan belum teruji oleh lawan yang memiliki kecepatan serangan balik.

Bek tengah Gunawan Dwi Cahyo mengaku akan bermain lebih disiplin. Selain itu, komunikasi antar-pemain sudah dibenahi untuk menghindari kesalahan koordinasi saat menjaga lawan.

"Kami sudah berlatih bersama selama tiga bulan dan kekompakan tim bagus. Saya optimistis besok akan meraih yang terbaik," ujar bek sayap Diego Michiels.

Bek sayap kanan Stevie Bonsapia dipastikan tidak bisa tampil karena masih dalam pemulihan gangguan lambung. Dokter timnas, dr Erwin Christianto, menjelaskan, kondisi Stevie sudah membaik, tetapi belum memungkinkan untuk bertanding.

Posisi bek kanan kemungkinan besar akan diisi Hasyim Kipuw. Pemain asal Maluku ini tampil bagus selama uji coba dengan karakter disiplin menjaga lini pertahanan.

Lini serang tim "Garuda Muda" akan kembali mengandalkan bomber lincah Titus Bonai dan Patrich Wanggai yang lihai menempatkan posisi. Mereka akan didukung sayap serang Oktovianus Maniani dan Ferdinand Sinaga. Pemain sayap Andik Vermansyah dan Lukas Mandowen juga siap diturunkan.

Tusukan melalui sayap akan menjadi tumpuan serangan Indonesia. Para pemain sayap harus mampu mengatur tempo permainan sehingga aliran bola melalui penetrasi umpan bisa efektif menciptakan gol.

Permainan kolektif seperti saat menundukkan Kamboja diharapkan bisa dipertahankan. "Kami harus pintar dalam menyerang," ujar Rahmad.

### Penyelesaian akhir

Pavkovic mengaku terkejut dengan kemampuan individu para pemain Indonesia saat melawan Kamboja. Ia bakal mengantisipasi kecepatan serangan Indonesia untuk menghindari kekalahan. Selain itu, pelatih asal Serbia itu berharap, lini depan mereka semakin tajam dalam penyelesaian akhir. "Penyelesaian akhir merupakan masalah utama kami dan kami berharap bisa mengatasinya. Mereka menciptakan banyak peluang, tetapi banyak yang gagal diselesaikan. Saya kira ini masalah psikologis."

Pertandingan ini sangat krusial bagi Indonesia dan Singapura untuk menjaga peluang lolos ke semifinal. Tambahan tiga poin akan mengangkat nilai Singapura menjadi tujuh poin dan Indonesia enam poin. Dengan skenario itu, tim pemenang hanya membutuhkan satu kemenangan lagi untuk memastikan lolos.

Thailand yang dikalahkan oleh Malaysia 1-2 di laga pertama bertekad meraih poin penuh saat melawan Kamboja untuk menghidupkan peluang lolos ke babak semifinal. (ANG)

BULU TANGKIS

## Terbuka, Peluang Tim Putri ke Final

JAKARTA, KOMPAS — Peluang tim bulu tangkis putri Indonesia mencapai babak final cukup besar. Dengan ditempatkan sebagai unggulan kedua, Indonesia bisa terhindar dari Thailand dan juara bertahan Malaysia di babak awal.

Dari hasil penentuan unggulan, Thailand ditempatkan sebagai unggulan pertama, disusul Indonesia, Singapura, dan Malaysia. Sementara peserta lainnya, yakni Vietnam dan Filipina, melengkapi jumlah peserta hingga menjadi enam tim.

Tim akan bertanding dengan sistem gugur. Sebagai unggulan pertama, Thailand akan ditempatkan di grup atas. Adapun Indonesia, sebagai unggulan kedua, ditempatkan di grup bawah.

Untuk bagian putra, Indonesia menempati unggulan pertama, disusul Malaysia, Thailand, dan Singapura. Sebagai unggulan pertama, Indonesia akan ditempatkan di grup atas, sedangkan Malaysia di grup bawah.

Rencananya hari ini dilakukan undian untuk menentukan lawan masing-masing di babak pertama baik di bagian putri maupun putra. Undian dilakukan setelah pertemuan teknis antarmanajer tim yang dilaksanakan di Hotel Century Jakarta.

"Kita memulai pertandingan beregu terlebih dahulu, setelah itu perseorangan. Untuk perseorangan, undian tanggal 15 November 2011," kata ketua panitia pelaksana, Mimi Irawan.

Di bagian putri, Thailand menjadi lawan terberat karena kekuatannya merata. Thailand dimotori juara dunia yunior tiga kali, Ratchanok Inthanon.

Dari sisi persiapan, Stadion Istora Senayan sudah siap 100 persen. Fasilitas cukup lengkap, menyerupai penyelenggaraan turnamen Premier Super Series Indonesia Open. Semua tim juga sudah menjajal lapangan pertandingan. (OTW)

## DATA DAN AGENDA

**POLO AIR**
Kamis (10/11)
Polo Air Putri
Indonesia-Malaysia 19-3
Jumat (11/11)
Polo Air Putri
Malaysia-Singapura

**SEPAK BOLA**
Grup A
Thailand-Kamboja
Singapura-Indonesia

Grup B
Filipina-Laos

**KANO**
Kano Putra
**Final 1.000 m**
K1, K2, K4, C1, C2

Kano Putri
Penyisihan
K1, K2, K4

### BEBERAPA PRESTASI ATLET KANO

| NAMA | MEDALI EMAS | NOMOR | CATATAN WAKTU | KEJUARAAN |
|---|---|---|---|---|
| Silo, Andri Suglarto | 1 | K-2/200 m | 34,45 detik | Kejuaraan Kano Asia Tenggara 2011 |
| Asnawir, Marzuki | 1 | C-2/200 m | 39,67 detik | |
| Dedi Saputra, Spens Stuber Mahue | 1 | C-2 | | |
| | 1 | K-4/1.000 m | | |
| Anwar Tarra + Eko P | 1 | K2/5.000 m | | Kejuaraan Kano Asia Ke-13 (Teheran) |
| Silo, Sayadin | 1 | K2/500 m | | SEA Games 2007 |
| Eka Octarorianus | 1 | C1/1.000 m | | |
| Sarce Arronggear | 1 | K1/500 m (Pi) | | |
| Sarce Arronggear, Rais Royani, Rasima, Kanti Santyawati | 1 | K4/500m (Pi) | | |
| Silo, Laode Hadi | 1 | K2/500 m | | SEA Games 2005 |
| Asnawir, Rolnadi | 1 | C2/500 m | | |
| Sarce Arronggear | 1 | K1/500 m (Pi) | | |
| Sarce Arronggear, Rasima | 1 | K2/500 m (Pi) | | |

### PEROLEHAN MEDALI EMAS OLAHRAGA DAYUNG DARI SEA GAMES 1987-2009

| Cabang Olahraga | 1987 | 1989 | 1991 | 1993 | 1995 | 1997 | 1999 | 2001 | 2003 | 2005 | 2009* |
|---|---|---|---|---|---|---|---|---|---|---|---|
| Kano | 6 | - | - | - | - | 12 | - | - | 8 | 4 | 0 |
| Rowing | 6 | - | - | - | - | 7 | - | 5 | 4 | 2 | 0 |
| Tradisional Boat Race | 3 | 4 | 4 | 3 | 7 | 6 | 5 | - | 0 | 0 | 0 |
| **Total** | **15** | **4** | **4** | **3** | **7** | **25** | **5** | **5** | **12** | **6** | **0** |

Catatan: Tahun 2009 tidak diselenggarakan.
Sumber: Litbang Kompas, Diolah dari Inasoc, 2011, KONI dan PODSI

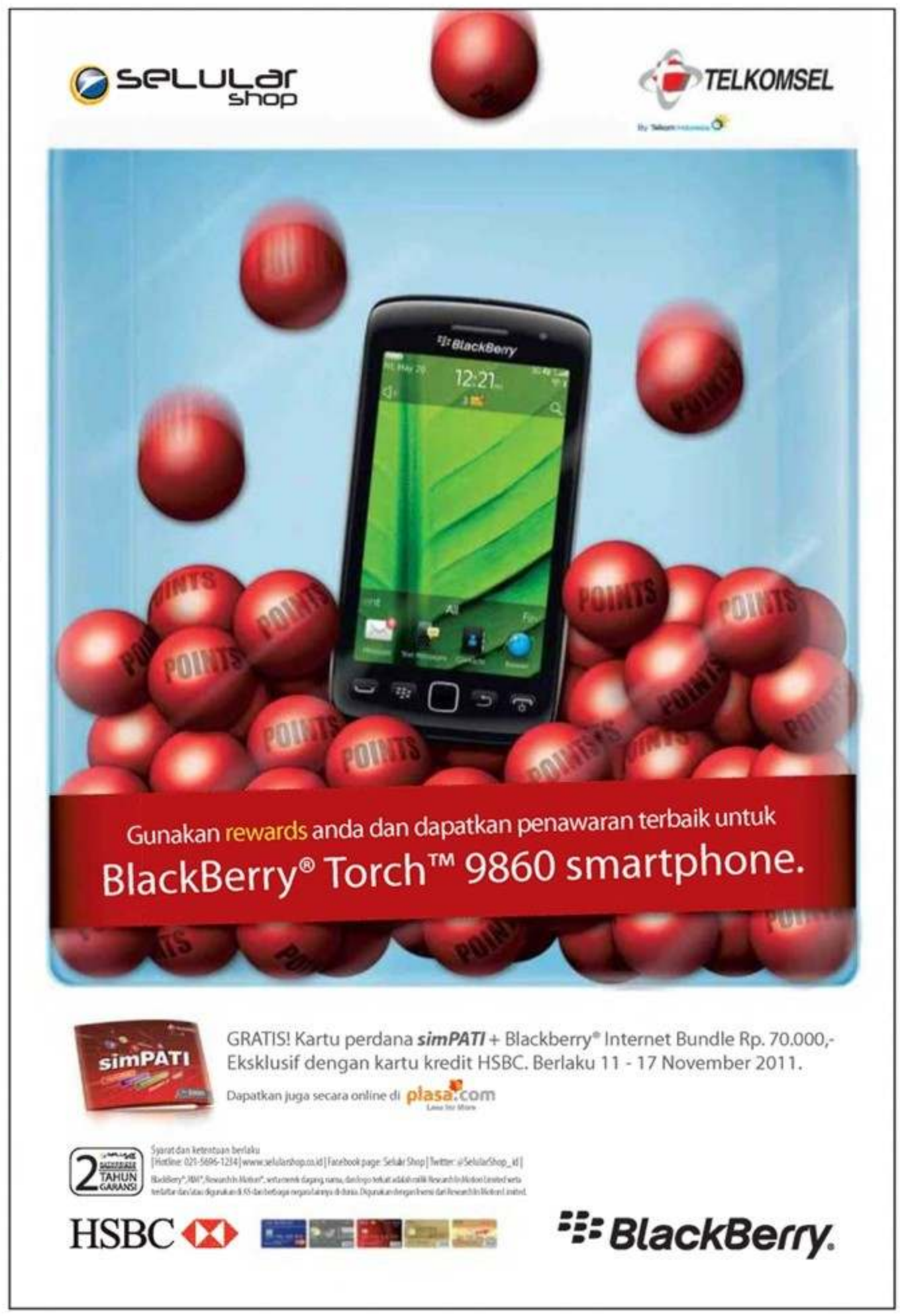

# NAMA & PERISTIWA

KOMPAS IMAGES/BANAR FIL ARDHI

MELISSA KARIM

## Obsesi Pribadi

Sempat tak yakin saat diminta menulis skenario untuk film musikal *Langit Biru*, Melissa Karim (33) akhirnya mengambil tawaran itu dengan percaya diri. *Langit Biru* adalah film musikal remaja yang berkisah tentang *bullying*. Film ini disutradarai Lasja F Susatyo.

"Aku melihatnya sebagai tantangan. Awalnya memang *ehm, gimana* ya? Lagi pula aku kan enggak bisa menyanyi. Untungnya, setelah *ngobrol-ngobrol*, aku hanya menjadi penulis ceritanya. Lagu-lagunya diserahkan kepada orang-orang yang jago bikin musik," ujarnya.

http://kom.ps/c2rW

Melissa menambahkan, *Langit Biru* merupakan skenario film panjang pertamanya. "Dan, musikal pula. Sebelumnya aku menulis skenario film pendek. Aku pernah menulis panjang, tapi bentuknya TV *series*," ujar ibunda Jazz (7 bulan) ini.

Karena mesti menggarap film remaja, Melissa kemudian mempelajari dunia mereka. "Ketika aku menulis skenario (*Langit Biru*), lagi hamil pula. Jadi, rasanya 'lucu'...," ungkap Melissa sambil bercerita, pada masa kecil, dia pun pernah menjadi korban *bullying*.

Bagi Melissa, film ini sekaligus menjadi obsesi pribadinya untuk menyampaikan pesan anti-*bullying*.

"Anak-anak itu *copy paste* orangtuanya. Jadi, kalau kampanye anti-*bullying*, targetnya ya orangtua dan guru-guru juga," tutur Melissa. (DOE)

SIENNA MILLER

## Penghargaan Aktivis

Artis Sienna Miller (29) mendapat penghargaan Global Activist Award karena keterlibatannya dalam kegiatan kemanusiaan pada International Medical Corps.

"IMC sangat dekat dengan hatiku. Setelah melihat kegiatan organisasi itu dari dekat, aku ingin terlibat lebih dalam lagi. Aku sangat tersanjung menjadi Duta IMC," ungkap Miller.

Bintang film *The Factory* ini telah melakukan perjalanan ke Afrika dan Haiti sebagai Duta IMC. Miller membantu korban perang, bencana alam, dan penyakit dengan menyediakan pelayanan kesehatan. Pada musim semi 2009, dia juga mengunjungi program pelayanan kesehatan IMC di Republik Demokratik Kongo.

"Aku memang ingin terlibat lebih dalam lagi, mengeluarkan seluruh energi dan namaku untuk memberikan perhatian lebih besar kepada para korban. Aku ingin mereka bisa mengatasi semua cobaan dan menatap masa depan," ungkap Miller yang bermain dalam film *G.I. Joe: The Rise of Cobra*.

Melihat banyaknya korban akibat perang, bencana alam, dan serangan penyakit, ia tak bisa diam saja.

"Relawan IMC bekerja sangat tangguh dalam kondisi yang tidak terbayangkan. Mereka membantu kehidupan orang lain dan memberi harapan. Aku lalu bertanya kepada diri sendiri, 'bagaimana aku bisa diam saja, tak berbuat apa-apa'," kata Miller.

(WENN.COM/SIE)

GETTY IMAGES/GARETH CATTERMOLE

KOMPAS/TOTOK WIJAYANTO

ATILAH SOERYADJAYA

## Tuan Rumah

Atilah Soeryadjaya (50) dengan pasukan kecil "Matah Ati" kembali dari Manila, Filipina. Istri pengusaha Edward Soeryadjaya ini baru mengikuti konferensi The Federation for Asian Cultural Promotion (FACP) yang digelar di Manila, 3-5 November lalu.

"Kami mempresentasikan 'Matah Ati', tetapi cuma 15 menit dengan dua penari," kata Atilah, sutradara sendratari "Matah Ati" yang sukses digelar di Singapura dan Jakarta.

FACP adalah organisasi nonpemerintah untuk mempromosikan budaya antarnegara di Asia. Pada konferensi tersebut, Atilah yang antara lain didampingi Jay Subiyakto memberanikan diri untuk menawarkan Indonesia sebagai tuan rumah konferensi FACP tahun 2012.

"Kami beradu argumen dengan peserta lain dan dengan berani mengajukan diri menjadi tuan rumah FACP di Solo, November tahun depan," katanya.

Kota Solo, Jawa Tengah, diajukan Atilah karena dianggap sebagai salah satu pusat kesenian. Nama Kota Solo rupanya mendatangkan pertanyaan dari salah seorang peserta konferensi.

"Ada yang tanya, 'bagaimana dengan bom?' Kami sudah menduga dan telah menyiapkan jawaban. Saya bilang, bom bisa terjadi di mana-mana."

Dengan menjadi tuan rumah FACP, Atilah berharap orang asing akan memahami Solo dan Indonesia yang sebenarnya lewat kesenian. "Tapi, kesenian itu seperti tidak diperhatikan pemerintah, ya," ungkapnya.

(XAR)

GUSTI MUHAMMAD HATTA

## Permen dan Pidato

Menteri Riset dan Teknologi Gusti Muhammad Hatta terpikat permen yang dihasilkan Institut Pertanian Bogor. Rupanya, saat sedang menunggu waktu untuk memberikan orasi ilmiah pada Sidang Terbuka Dies Natalis Ke-48 IPB di Kampus Darmaga, Kabupaten Bogor, Jawa Barat, Rabu (9/11), dia mencoba Cajuput Candy yang disediakan panitia.

Jadilah, sebelum mulai memberikan orasi ilmiah dengan tema "Inovasi Pertanian untuk Kesejahteraan Rakyat", Gusti mempromosikan permen yang menggunakan kayu putih sebagai bahan baku utamanya itu. Dia mengaku akan membawa permen tersebut dan akan memakannya saat berpidato.

"Kalau harus pidato-pidato, nanti saya bawa ini. Ini khasiatnya melegakan tenggorokan," katanya sambil tersenyum.

Laki-laki kelahiran 1 September 1952 itu tidak main-main. Ia benar-benar mengantongi permen tersebut. Ketika ditanya soal permen itu seusai memberikan orasi ilmiah, Gusti dengan segera mengeluarkan kemasan kecil permen Cajuput Candy dari sakunya. Masih terlihat ada beberapa permen dalam kemasan kecil itu disimpannya.

Ia juga mengapresiasi beberapa perguruan tinggi yang sudah menghasilkan produk dengan merek sendiri, terlebih sebagian mereka pun memanfaatkan potensi di daerah. "Itu harus didorong para pebisnis juga," ujarnya. (GAL)

KOMPAS/ANTONY LEE

Nusantara:
Habis sampai ke Akar-akarnya
HAL 38

Ekonomi Rakyat:
Menjelajahi Goa demi Guano
HAL 40



**Hoo Yu Ming dengan penuh antusias memperkenalkan diri bahwa ia lahir di Banyuwangi, Jawa Timur, 68 tahun lalu. Kepada pejabat di Kementerian Pariwisata dan Ekonomi Kreatif, Yu Ming bercerita, ia sungguh merindukan Indonesia yang ia tinggalkan dengan terpaksa sejak 1960. Masih ada ratusan ribu orang yang senasib dengan Yu Ming di China.**

Tari barong dari Bali menjadi incaran foto para pengunjung di sela-sela penampilan seni negara peserta China International Travel Mart 2011, Jumat (28/10) di Kunming, Provinsi Yunnan, China. Acara yang diikuti 94 negara, termasuk Indonesia, ini berakhir Minggu (30/10). Indonesia menampilkan berbagai potensi wisata untuk menggaet wisatawan.

KOMPAS/ARIS PRASETYO

CITM 2011

# Menunggu Lirikan "Sang Naga"

Yu Ming hadir pada hari terakhir penyelenggaraan China International Travel Mart (CITM) 2011, Minggu (30/10), di Kunming, ibu kota Provinsi Yunnan, China, sebuah acara bursa pameran pariwisata internasional yang diikuti 94 negara. Ia mendatangi stan pameran milik Indonesia yang kala itu memasang topeng barong dari Bali dan miniatur pura Bali di bagian depan. Dengan penuh semangat, Yu Ming bercerita banyak hal.

"Karena persoalan politik saat itu, saya beserta keluarga dan orang-orang keturunan Tionghoa harus meninggalkan Indonesia. Ada ratusan ribu jumlahnya. Dan, saya sekarang sangat rindu ingin bisa menengok Indonesia," ujarnya.

Yu Ming masih lancar berbahasa Indonesia. Bahkan, ia masih hafal lagu-lagu nasional, seperti "Indonesia Raya", "Garuda Pancasila", dan "Ibu Kita Kartini", serta beberapa lagu daerah berbahasa Jawa dan Madura. Meskipun sudah puluhan tahun meninggalkan Indonesia dan berdiam di China, Yu Ming masih belum lupa akan Indonesia berikut keindahannya.

Kedatangan Yu Ming ke stan pameran milik Indonesia ditimpali oleh Koordinator Asosiasi Perusahaan Perjalanan Wisata Indonesia (Asita) Wilayah Sulawesi Nico B Pasaka. Ia menyebut Yu Ming beserta ratusan ribu orang Indonesia keturunan Tionghoa yang kini berdiam di China sebagai aset wisata yang tak boleh diabaikan. Apalagi, mereka masih memiliki ikatan emosional dengan Indonesia dan masih rindu akan Indonesia yang sudah puluhan tahun mereka tinggalkan.

"Orang-orang semacam Yu Ming harus kita gaet untuk berkunjung ke Indonesia karena mereka masih memiliki kerinduan akan Indonesia. Jika kita bawa ke Indonesia untuk sekadar tur wisata, sepulang dari Indonesia, ia akan bertutur kepada temannya yang masih memiliki ikatan emosional dengan Indonesia agar berkunjung ke Indonesia," ujar Nico.

Alasan Nico benar adanya. Dari jumlah penduduk China yang mencapai 1,3 miliar orang, kata Yu Ming, hanya sekitar 400.000 orang yang berkunjung ke Indonesia sebagai wisatawan pada tahun lalu. Ia lantas membandingkan dengan Malaysia dan Singapura yang masing-masing sukses mendatangkan 2 juta dan 4 juta wisatawan asal China sepanjang 2010. Sungguh ironis mengingat letak Singapura dan Malaysia hanya "sepelemparan batu" dari Indonesia.

Situasi tersebut bukannya tidak disadari oleh orang-orang di Kementerian Pariwisata dan Ekonomi Kreatif. Menurut Sekretaris Direktorat Jenderal Pemasaran Pariwisata pada Kementerian Pariwisata dan Ekonomi Kreatif Fathul Bahri, tahun ini, pihaknya menaikkan target kunjungan wisatawan asal China ke Indonesia. Jika tahun lalu ada 421.518 wisatawan, tahun ini jumlahnya diharapkan naik menjadi sekitar 530.000 wisatawan China ke Indonesia.

"Secara historis, Indonesia dan China memiliki ikatan emosional yang kuat, bahkan sejak era kerajaan lampau. Kita mengenal ekspedisi Laksamana Cheng Ho ke Pulau Jawa serta Raja Fatahillah yang menikahi putri China. Banyak juga biksu China yang mengajar agama di wilayah Nusantara. Adanya ikatan emosional inilah yang menjadi salah satu faktor penguat untuk mendatangkan wisatawan China ke Indonesia," ungkapnya.

Fathul menambahkan, Indonesia tentu saja tidak mengandalkan ikatan emosional dan sejarah semata. Ada beberapa alasan yang membuat Indonesia menjadi destinasi menarik bagi wisatawan mancanegara, di antaranya faktor keamanan, kenyamanan, dan berbagai obyek wisata di Indonesia yang sangat menawan. Selain Bali yang sudah (telanjur) menjadi ikon wisata Indonesia, masih ada keindahan lain, seperti wisata Gunung Bromo di Jawa Timur, wisata laut di Wakatobi dan Bunaken yang terletak di Sulawesi, serta masih banyak lagi.

### Transportasi

Kepala Subdirektorat Wilayah Asia pada Direktorat Jenderal Pemasaran Pariwisata Jordi Paliama mengatakan, salah satu faktor penyebab rendahnya kunjungan wisatawan China ke Indonesia adalah persoalan transportasi. Hingga kini belum ada satu pun penerbangan langsung yang menghubungkan Kunming dengan Jakarta. Wisatawan dari Kunming harus transit di Singapura jika akan menuju Jakarta.

"Ini adalah persoalan klasik, tapi kami tentu tidak akan berdiam diri terus. Kami akan berkomunikasi dengan Kementerian Perhubungan agar ada jalur transportasi udara yang langsung menghubungkan Kunming dengan Jakarta. Jika sudah dibuka jalur penerbangannya, peluang mendatangkan wisatawan China tentu lebih besar," kata Jordi.

Persoalan lain adalah wisata Indonesia masih sangat bergantung pada Bali. Nama Bali lebih mendunia ketimbang Indonesia sendiri. Padahal, wisata di Indonesia tidak hanya Bali. Memperkenalkan obyek wisata selain Bali ke mancanegara telah menjadi pekerjaan rumah rutin setiap tahun dalam ajang promosi pariwisata Indonesia tingkat internasional.

Jordi tidak salah ucap. Saat rombongan Kementerian Pariwisata dan Ekonomi Kreatif beserta wartawan berjalan-jalan mencari makan malam di Kunming, pemilik rumah makan dan tamu lokal pun mengernyitkan dahi saat Indonesia disebut sebagai negara asal rombongan. Namun, ketika disebut Bali, dan ditambahi keterangan bahwa Bali merupakan bagian dari Indonesia, baru mereka mengangguk-anggukkan kepala.

### Peluang dan tantangan

Sebagai negara dengan jumlah penduduk terbesar di bumi, China tentu menjadi idola bagi negara di belahan mana pun untuk menggaet wisatawan. Indonesia sebagai sesama negara Asia tentu tak luput berlomba menggaet wisatawan China sebanyak mungkin.

Di kawasan Asia, China menduduki peringkat ketiga dari daftar target wisatawan asing yang datang ke Indonesia pada tahun ini. Peringkat pertama adalah wisatawan asal Malaysia yang dipatok pada angka 1,6 juta orang dan kedua adalah Singapura yang ditargetkan 1,43 juta wisatawan.

Adapun dari China yang memiliki 1,3 miliar penduduk, hanya dipatok 530.000 wisatawan yang diharapkan berkunjung ke Indonesia tahun ini. Memang ada peningkatan wisatawan asal China sejak 2009, yaitu 400.819 orang dan menjadi 421.518 pada 2010. Namun, jika tidak dipermudah dalam urusan transportasi, dipastikan tidak akan ada perubahan angka wisatawan asal China yang fantastis. Itulah tantangannya.

Semuanya sedang menunggu lirikan "sang naga"....

(ARIS PRASETYO)

WISATA

# Wisata Keragaman Budaya ala Yunnan

Yunnan Nationalities Village, sebuah wisata budaya di kota Kunming, Provinsi Yunnan, China, yang menawarkan indahnya keragaman. Berbagai budaya dari 26 suku di Yunnan dikemas menjadi sesuatu yang sedap dipandang.

Berada 20 kilometer dari pusat kota Kunming, berwisata di Yunnan Nationalities Village hampir tak jauh beda saat berjalan-jalan di Taman Mini Indonesia Indah di Jakarta. Keduanya menawarkan wisata keragaman suku dan budaya. Jika TMII membingkai keragaman suku dalam sebuah negara (Indonesia), Yunnan Nationalities Village membingkai keragaman budaya dalam satu provinsi (Yunnan).

Yunnan Nationalities Village tak hanya menawarkan wisata budaya semata. Kenyamanan pengunjung sangat diperhatikan di kawasan wisata seluas 89 hektar ini. Kebersihan dan kerapian menjadi salah satu nilai tambah kawasan wisata yang didirikan sejak 1996 itu. Rerimbunan berbagai macam jenis pohon juga semakin menambah kenikmatan suasana.

Selepas dari lokasi parkir kendaraan, pengunjung disuguhi pintu gerbang raksasa dengan arsitektur khas China bertuliskan "Yunnan Nationalities Village" yang tentu dalam aksara China. Bagi penggemar fotografi, dari pintu gerbang itu saja sudah sangat menarik untuk menekan *shutter* kamera. Apalagi, saat langit biru cerah.

Sebelum memasuki kawasan wisata inti, pengunjung melewati kawasan yang berisi puluhan toko suvenir dan rumah makan. Berbagai bangunan dengan arsitektur khas China tidak membuat mata lelah memandang. Apalagi, kawasan itu ditata sedemikian rupa dan nyaman untuk dijelajahi dengan berjalan kaki. Ubin batu di kawasan itu juga tampak bersih dan bebas dari sampah.

KOMPAS/ARIS PRASETYO

**Pedagang kaki lima** menawarkan aneka macam suvenir di kawasan wisata Yunnan Nationalities Village di Kunming, Provinsi Yunnan, China, Sabtu (29/10). Obyek wisata ini menawarkan keragaman budaya dari 26 suku di Yunnan.

Setelah puas menikmati pemandangan di toko suvenir, pengunjung harus menyiapkan uang 90 yuan atau Rp 121.500 (1 yuan setara Rp 1.350) untuk dewasa dan separuh harga untuk anak-anak. Lokasi ini gratis untuk dimasuki tentara, pengunjung lokal berusia di atas 65 tahun, dan orang cacat fisik.

Untuk menjelajahi kawasan ini, pengunjung bisa melakukannya dengan berjalan kaki jika memiliki waktu yang cukup. Seandainya ingin berkeliling dalam waktu satu atau dua jam saja, tersedia penyewaan sepeda atau kendaraan roda empat bertenaga listrik. Sewa kendaraan listrik per jam 80 yuan atau setara Rp 108.000 untuk kapasitas dua penumpang atau empat penumpang. Sementara penyewaan sepeda pancal dikenai tarif separuh dari sewa mobil listrik.

Keragaman 26 suku di Yunnan dikemas dalam bentuk nama desa berdasarkan nama suku masing-masing. Masing-masing desa tersebut ditata model kluster. Setiap desa terdiri dari beberapa rumah dan selalu ada aktivitas di dalamnya. Aktivitas di setiap desa tentu bukan layaknya kehidupan sehari-hari, melainkan aktivitas yang terkait dengan wisata, seperti warung makanan atau toko suvenir.

Sebagai contoh, saat berkunjung ke Hani Village atau suku Hani, kita akan disuguhi rumah adat suku tersebut. Bentuk rumah suku Hani adalah rumah panggung. Di dalamnya berisi berbagai peralatan sehari-hari yang dipakai anggota suku, seperti perlengkapan memasak yang terbuat dari bambu dan tembikar atau senjata parang dan tombak khas suku tersebut. Di rumah itu ada pula penjaga yang berpakaian khas suku Hani. Mereka sekaligus berfungsi semacam pemandu bagi turis yang berkunjung ke tempat itu.

Masing-masing desa dilengkapi papan informasi dalam bahasa China dan Inggris. Dari informasi itu, pengunjung bisa mengetahui sejarah masing-masing suku di Yunnan. Meskipun hanya terdiri dari dua atau tiga paragraf, informasi tersebut sangat jelas dan membantu.

"Wisata ini menjadi semacam wisata budaya yang memamerkan kekayaan kebudayaan bangsa China. Nuansanya sangat khas," ujar Wei Zhen (30), petugas di kantor pengelola Yunnan Nationalities Village, akhir Oktober lalu.

### Memanjakan pengunjung

Pengelola Yunnan Nationalities Village benar-benar memperhatikan faktor kenyamanan. Rata-rata lebar jalan mengelilingi lokasi itu sekitar 7 meter dan cukup lapang bagi pejalan kaki. Hampir di setiap sudut jalan di kawasan wisata ini terdapat warung kecil yang menjual aneka minuman dan makanan ringan. Fasilitas umum lainnya, seperti toilet, cukup tersedia.

"Pengelolaan wisata di tempat ini memang profesional. Semua fasilitas kebutuhan pengunjung tersedia lengkap. Kebersihan dan bebas polusi udara menjadi kenikmatan tersendiri saat berkunjung ke tempat ini untuk *refreshing*," ucap Yulianus Batara Saleh, wisatawan asal Makassar.

Selain berbagai fasilitas di dalam lokasi wisata, pengunjung bisa menikmati berbagai jenis masakan khas China. Umumnya rumah makan di sana menjual mi goreng dan sate daging sapi. Masakan khas China memiliki aroma bumbu rempah yang sangat kuat. Harganya pun masih terjangkau, yaitu sekitar 15-20 yuan atau sekitar Rp 20.000-Rp 27.000 termasuk minuman. (APO)

WAYANG ASEAN

# Ambisi yang Perlu Diuji

**Pertunjukan wayang orang fragmen "Sinta Culik" yang disajikan Kelompok Ikaasi, mewakili delegasi Indonesia, di Panggung Bandaraya Kuala Lumpur, Malaysia, Kamis (3/11), disambut hangat penonton. Wayang orang yang dikolaborasikan dengan wayang kulit berdurasi 45 menit itu seolah menjadi gong dari Festival dan Seminar Internasional Wayang ASEAN yang berlangsung selama tiga hari.**

ARDUS M SAWEGA

**Kelompok Singapore Strings** menyajikan seni boneka sejenis marionette yang dimainkan dengan tali-tali pada hari kedua Festival Wayang ASEAN di Panggung Bandaraya Kuala Lumpur, Malaysia, Rabu (2/11).

Selain Indonesia, festival diikuti Malaysia yang menampilkan wayang kulit siam dari Kelantan oleh Kelompok Pesiban, Laos yang menampilkan pertunjukan boneka bersifat edukasi oleh Jampalao Puppet Theatre, Singapore Strings yang menampilkan boneka yang dimainkan dengan tali, serta Filipina yang juga menampilkan seni boneka oleh Juancho Lunario (Wanlu).

Pertunjukan dari Malaysia, Laos, Singapura, dan Filipina punya daya tarik sendiri. Wayang siam dari Kelantan yang hampir punah terasa eksotik, sedangkan marionette dari Singapura dan kemampuan ahli suara perut (*ventriloquist*) Wanlu terasa amat menghibur. Akan tetapi, begitu diumumkan pertunjukan terakhir adalah wayang dari Indonesia, animo publik bertambah. Citra Indonesia sebagai "sumber" pertunjukan wayang yang merefleksikan nilai-nilai kompleks, baik secara estetik maupun filosofis, tak terbantahkan.

Sayangnya, Seminar Internasional Wayang di Universiti Malaya yang mengiringi festival dan menampilkan para pakar serta akademisi itu terasa kurang publikasi. Tak ada poster atau spanduk yang terpampang mencolok, baik di Universiti Malaya maupun tempat festival di Panggung Bandaraya Kuala Lumpur. Nyaris tak ada liputan khusus pers terhadap dua kegiatan budaya tersebut. Begitu pula pada Sidang Ke-4 Asosiasi Wayang ASEAN (AWA) pada 31 Oktober 2011, yang mengawali festival dan seminar.

## Pemersatu

Sejak AWA dibentuk pada 7 September 2007 di Palembang, Sumatera Selatan, disadari bahwa setiap negara memiliki corak atau wujud "wayang" yang berbeda. Bentuknya tidak selalu berupa wayang sebagaimana dalam tradisi di Indonesia.

Asosiasi kebudayaan regional ini justru melihat keberagaman dalam tradisi wayang—ataupun seni boneka (marionette)—di negara-negara Asia Tenggara perlu dipersatukan dalam satu tradisi kebudayaan "baru" di ASEAN.

"Wayang bisa menjadi pemersatu dan menjadikannya sebagai identitas bersama di kalangan bangsa-bangsa ASEAN," ujar H Solichin, Ketua Presidium AWA 2007-2011, dalam berbagai kesempatan.

Direktur Eksekutif ASEAN Foundation Makarim Wibisono dalam Sidang Ke-4 AWA di Kuala Lumpur menyampaikan penghargaannya atas keberadaan AWA yang dinilai telah ikut memperkuat hubungan rakyat di ASEAN, dan itu merupakan salah satu tujuan dibentuknya ASEAN.

Ghulam-Sarwar Yousof dari Malaysia yang terpilih sebagai Ketua Presidium AWA 2011-2014 pada seminar di Universiti Malaya, "South East Asian: Convergence and Divergence", mengungkapkan semangat untuk menjalin persatuan di antara bangsa-bangsa ASEAN melalui wayang, tetapi juga mengapresiasi keberagaman ekspresinya.

"Asia Tenggara adalah wilayah amat penting menyangkut pertunjukan wayang di dunia. Salah satu petunjuk sejarah wayang ini bisa kita lihat pada relief batu di Jawa Timur abad ke-10," papar Ghulam.

Dia menambahkan, munculnya budaya wayang di Asia Tenggara tak bersamaan, tersebar di sejumlah wilayah, dan tiap negara punya latar belakang sejarah kebudayaannya. Karena itu, berbicara tentang wayang di ASEAN harus mengikuti terminologi di setiap negara, apakah wayang kulit, wayang orang, atau boneka (marionette). Dan, yang tak bisa diabaikan adalah aspek spiritual serta sistem kepercayaan yang melatarbelakanginya.

## Harapan dan ancaman

"AWA pada masa depan diharapkan bisa berperan lebih aktif dalam diplomasi kebudayaan. Melalui kebudayaan, AWA akan ikut berperan dalam mencari solusi bagi persoalan-persoalan yang timbul di antara negara-negara ASEAN," kata Sekretaris Jenderal AWA Suparmin Sunjoyo.

"Ambisi" AWA untuk berperan melalui diplomasi kebudayaan di ASEAN tampaknya perlu diuji oleh waktu. Sejauh ini, AWA masih bersifat organisasi non-pemerintah (NGO) dan bukan representasi pemerintah negara-negara anggota ASEAN. Para delegasi yang datang umumnya berasal dari kelompok seniman, sanggar, atau studio independen, tanpa mandat pemerintah.

Di Tanah Air, dukungan resmi pemerintah bagi AWA boleh dikata tak ada. Baru belakangan, ASEAN Foundation memberikan perhatian, juga pendanaan, disusul Biro Perencanaan dan Kerja Sama Luar Negeri Kementerian Pendidikan dan Kebudayaan yang mendukung delegasi ke Festival Wayang di Kuala Lumpur. Rasanya masih banyak "PR" yang harus diperjuangkan AWA pada hari-hari nanti.

Selama empat tahun terakhir, AWA telah bersidang di Palembang, Yogyakarta, Manila, Kuala Lumpur, dan beberapa kali diikuti festival wayang. Di sana secara jelas ditunjukkan perbedaan terminologi, baik dari wujud wayang/boneka, ekspresi, maupun kultur masing-masing.

Thailand, Myanmar, Kamboja, Vietnam, dan Malaysia, misalnya, punya tradisi wayang kulit, sekalipun tidak semua memainkan epos Mahabharata dan Ramayana. Di Malaysia ada wayang kulit melayu di Johor dan Kedah serta wayang kulit siam di Kelantan. Namun, nasibnya terancam punah karena ritual yang mengawali pentasnya dengan pembacaan mantra serta kemenyan dinilai bertentangan dengan akidah agama.

## Wayang virtual

Di Filipina, di samping pertunjukan seni boneka sebagai hiburan, sejumlah pelaku seni, seperti yang dimotori Amelia Lapena-Bonifacio, mengembangkan bentuk-bentuk "wayang" tiga dimensi. Sementara Singapura, negara kosmopolit itu, mengembangkan teater wayang lewat opera china. Chua Soo Pong dari Chinese Opera Institute, misalnya, menggarap epos Ramayana dalam opera chinanya.

Tahun 2010, Indonesia mengenalkan wayang menak—genre wayang kulit dengan misi dakwah Islam—di Brunei. Misi ini diharapkan bisa memberikan inspirasi bagi negara kesultanan itu untuk menciptakan wayang sendiri mengingat Brunei adalah satu-satunya negara ASEAN yang belum memiliki budaya wayang.

Ketua Delegasi Brunei Abdul Hakim Mohammad Yasin mengatakan, pihaknya memutuskan akan mengembangkan drama rakyat yang didasarkan pada cerita legenda setempat karena bentuk itu telah populer di masyarakat.

Dari seminar di Universiti Malaya muncul gagasan inovatif yang dikemukakan Nur Afifah V Abdullah dari Universiti Malaysia Sarawak yang berbicara dalam satu sesi bersama Khor Kheng Kia (SEGI University College) dan Dahlan Abdul Ghani (Universiti Kuala Lumpur). Mereka mengetengahkan upaya pelestarian wayang melalui teknologi virtual dan multimedia.

"Kondisi perwayangan di Malaysia tidak seperti di Indonesia yang memiliki tradisi panjang, hingga sekarang masih berkembang dan diminati masyarakat," ujar Nur Afifah. Di Malaysia, selain jumlah wayangnya tinggal sedikit, tidak ada regenerasi, kurang populer, ditambah adanya tekanan dari kalangan ulama.

Nur Afifah dan kawan-kawan merintis pembuatan "wayang virtual" dengan bahan dasar pertunjukan wayang kulit. Caranya, melalui teknologi komputer, wayang kulit, seperti wayang siam, satu per satu dialihkan ke layar komputer sehingga bisa "bermain" sendiri memainkan cerita sesuai program, tanpa kehadiran dalang konvensional.

"Inilah yang bisa kami lakukan sebagai upaya pelestarian wayang kulit siam. Harapannya, wayang virtual ini bisa ditonton lebih banyak masyarakat, terutama generasi muda, lewat media televisi atau internet," kata Nur Afifah.

Ketua Persatuan Pedalangan Indonesia (Pepadi) Ekotjipto menilai inovasi yang dilakukan para akademisi Malaysia itu sebagai visioner dan bisa memberikan inspirasi bagi upaya pelestarian wayang di Tanah Air.

(ARDUS M SAWEGA, *Wartawan di Solo*)

# hypermart

Low prices and more ...

CUCI GUDANG
Periode 11 - 22 November 2011
DISKON 30% s/d DISKON 70%
Semua Produk TEKSTIL & SANDAL

Periode Promosi 11 - 13 November 2011 Berlaku di Jabodetabek, Serang & Cilegon

DISKON 15% 2X DOUBLE STAMP
UNTUK PEMBELIAN SEMUA PRODUK*
Dengan Menggunakan Kartu Hypermart

DISKON 10% 2X DOUBLE STAMP
UNTUK PEMBELIAN SEMUA PRODUK*
Dengan Menggunakan Mandiri Kartu Kredit

DISKON 10% untuk Handphone & BlackBerry dengan menggunakan Kartu Hypermart & Mandiri Kartu Kredit

CUCI GUDANG DISKON s/d 80%
Semua Produk AUDIO VIDEO, CAMERA, HANDYCAM & HANDPHONE
+ KREDIT BUNGA 0% *syarat & ketentuan lain berlaku
+ DISKON 15% Dengan Menggunakan Kartu Hypermart atau DISKON 10% Dengan Menggunakan Mandiri Kartu Kredit

DISKON LANGSUNG s/d 30%
+ Diskon Tambahan dengan Kartu Hicard

+ DISKON 10% Kartu Hicard — DISKON 25%
RAID MAX Aerosol 420 ml Extrafil 70% maks 4 pcs/konsumen/hari
Rp 26.450 Rp 19.750

+ DISKON 10% Kartu Hicard — DISKON 15%
PROCAL Gold Vanila Tin 900 gr maks 4 pcs/konsumen/hari
Rp 205.975 Rp 174.400

+ DISKON 5% Kartu Hicard — Untuk Pembelian Kedua DISKON 25%
Semua Produk INDOFOOD MIE INSTAN KUAH
• Kecuali produk yang sedang dipromosikan • maks 4 pcs/2 karton/konsumen/hari

+ DISKON 5% Kartu Hicard — DISKON 30%
Semua Buah APEL USA
Apel Washington kaya vitamin A, B1, B2 dan C, serta mengandung pectin dan zat flavonoids, yang berfungsi untuk menurunkan kolesterol dan mencegah penyakit kanker.

+ DISKON 5% Kartu Hicard — DISKON 30%
Semua Produk JOHNSON'S BABY BATH LIQUID

+ DISKON 5% Kartu Hicard — DISKON 30%
HUGGIES Ultra S44, M40, L34, XL30, M64, L54, XL48
Mulai Rp 87.775 Mulai Rp 61.440

+ DISKON 5% Kartu Hicard — Untuk Pembelian Kedua DISKON 40%
Semua Produk SAMBAL & SAOS TOMAT
• Kecuali produk yang sedang dipromosikan • maks 4 pcs/konsumen/hari

+ DISKON 5% Kartu Hicard — DISKON 30%
Semua Buah PEAR XIANG LIE

+ DISKON 5% Kartu Hicard — DISKON 30%
Semua Produk • TANGGA ALUMINIUM • MEJA & KURSI
Kecuali produk yang sedang dipromosikan

+ DISKON 5% Kartu Hicard — DISKON 20%
MINUTE MAID Pulpy/Juice 350 ml All Variants maks 4 pcs/konsumen/hari
Rp 5.850 Rp 4.600

+ DISKON 5% Kartu Hicard — BELI 3 + 1 GRATIS
Semua Produk SOSRO TEH KOTAK & BOTOL
Kecuali produk yang sedang dipromosikan

+ DISKON 5% Kartu Hicard — DISKON 20%
Semua Produk TABLET HISAP VITAMIN C & EFFERVERCENT

Semua Produk • KESET • KAOS KAKI (Wanita, Pria, Anak & Bayi)
Kecuali produk yang sedang dipromosikan
DISKON 30%

Kartu Hypermart | Mandiri Kartu Kredit
Diskon 15% | Diskon 10%
GRATIS Jasa Pemasangan + Pipa 5m + Bracket Outdoor
KREDIT BUNGA 0%
LG AC 1/2 PK S05LPBX-R/R2
• 4.500 btu/h • 260 Watt • Jet Cool • Auto Clean
Rp 4.209.000 Rp 3.249.000

DISKON 25%
KHONG GUAN Marie/Abon 135 gr karton maks 4 pcs/konsumen/hari
Rp 87.000 Rp 65.250

DISKON 58% Untuk Pembelian Kedua
TROPICAL 2x penyaringan Ref 2 ltr maks 4 pcs/konsumen/hari
Harga Beli ke-1 Rp 26.500
Harga Beli ke-2 Rp 11.130

DISKON 80% Untuk Pembelian Kedua
Semua Nugget CALIFORNIA 500 gr & YUMMY 400 gr

JAMINAN SEGAR DISKON 48%
Jeruk Santang /100 gr
Rp 1.890 Rp 989

DISKON 30%
Semua Produk AKSESORIS MOBIL & MOTOR
Kecuali produk yang sedang dipromosikan

BELI 2 + 1 GRATIS
B29 Deterjen 2 in 1 800 gr maks 4 pcs/konsumen/hari
Rp 12.900

BELI 2 + 1 GRATIS
CIMORY Drink Yoghurt 250 ml All Variants
Rp 5.490

DISKON 31%
Dinner Roll Keju /pack
Rp 14.700 Rp 10.000

DISKON 70% Untuk Pembelian Kedua
KIMBO Sosis Sapi Serbaguna 12's
Harga Beli ke-1 Rp 30.000
Harga Beli ke-2 Rp 8.900

JAMINAN SEGAR DISKON 25%
Ayam Paha Bawah /100 gr
Rp 3.590 Rp 2.690

*Syarat dan Ketentuan diskon 15% & 10 % :
1. Diskon berlaku untuk transaksi maksimum Rp 5 Juta/kartu/transaksi/hari dan maksimum pembelian 2 Pcs/item yang sama/kartu/transaksi/hari.
2. Diskon juga diberikan untuk pembelian cicilan 0% produk elektronik diatas Rp 500.000 dengan Power Buy Mandiri khusus produk Sharp, Samsung, Panasonic, Toshiba, Canon, Kodak, Mitsubishi, Rinnai, Shimizu, Dast & General.
3. Tambahan Diskon 10% untuk produk fresh tidak berlaku bagi pemegang Kartu Hypermart.
4. Diskon 10% berlaku untuk Handphone ( Nokia, Samsung, SonyEricsson) & BlackBerry
5. Diskon berlaku juga di Foodmart Cilandak Town Square, Karawaci, Ekalokasari, Atrium, Sutos, Padang, Balikpapan & Samarinda.
6. Diskon tidak berlaku untuk produk telur curah, semua susu bayi di bawah 1 tahun, rokok, kertas, minuman keras (wine & spirit), voucher pulsa isi ulang, sepeda motor, indovision group, Arzberg, LG , Healtho, Pureit Germkill Kit, Sharp LCD/LED TV 32", Sony LCD, Samsung LCD 22/26D400, Toshiba LED 19 HV 10, Disctarra & produk yang sedang dipromosikan di surat kabar, katalog.
7. Diskon berlaku untuk produk Clearance LG
8. Untuk keterangan lebih lanjut, hubungi Customer Service Hypermart, mandiri Call 14000, atau (021) 5299-7777.
9. Tidak berlaku untuk pembelian dalam jumlah besar.
10. Syarat dan ketentuan lain berlaku.

• Hypermart berhak membatasi pembelian • Selama persediaan masih ada • Syarat dan ketentuan lain berlaku • Untuk keterangan lebih lanjut hubungi customer service kami • Tidak berlaku untuk pembelian dalam jumlah besar.

# Pesan "Modame" dari Lembah Bada

**Siang itu terik matahari seperti membakar Lembah Bada—sebuah lembah serupa mangkuk yang berbingkai gugusan Pegunungan Verbeek, Molengraf, dan Femena. Meski demikian, Stanley (9), Lukman (8), dan Marwah (10) tak peduli dan begitu asyik menikmati permainan petak umpet di sekitar rumah Nasri Kodi (42) di Desa Kolori, Kecamatan Lore Barat, Kabupaten Poso, Sulawesi Tengah (340 kilometer sebelah timur Kota Palu). Sesekali terdengar suara tawa ketiganya tatkala salah seorang dari mereka ditemukan di tempat persembunyian.**

**Lembah Bada** di Kabupaten Poso adalah salah satu wilayah yang nyaris tak tersentuh konflik sepanjang sejarah konflik horizontal di Poso pada 1998-2005.

KOMPAS/RENY SRI AYU

"Sudah biasa mereka main seperti itu, kadang sampai sore. Mereka juga sering belajar bersama. Kalau tidak di sini, mereka di rumah Stanley atau teman yang lain," ujar Musdawati A Musa (37), ibu Marwah.

Stanley adalah anak salah seorang pengurus gereja di Desa Kolori. Lukman adalah anak imam masjid Desa Kolori. Sementara Marwah bersama orangtuanya tinggal di sekitar masjid.

Ketiganya satu sekolah di SD Negeri Kolori, tetapi beda kelas. Lukman siswa kelas tiga. Stanley duduk di bangku kelas empat, sedangkan Marwah siswa kelas lima. Ketiganya sudah akrab sejak kecil dan hampir tak terpisahkan sepanjang hari sejak berangkat sekolah hingga menjelang malam.

Orangtua mereka sama akrabnya. Kerap para orangtua tersebut ke kebun bersama-sama atau beristirahat di pondok kebun sembari bercerita tentang berbagai persoalan hidup atau perkembangan anak-anak mereka. Keakraban yang sama juga berlangsung pada warga lainnya.

Lembah Bada adalah salah satu wilayah di Kabupaten Poso. Di lembah ini ada dua kecamatan, yakni Lore Barat dan Lore Selatan dan terdiri atas 14 desa. Jumlah penduduknya sekitar 9.000 jiwa. Sebagian besar mencari nafkah dengan bertani serta berkebun kakao dan tanaman kebun lainnya. Sebagian juga beternak dan memelihara ikan di tambak.

Penyebutan Bada bisa punya dua arti, yakni kunyit dan emas. Dahulu wilayah ini memang banyak ditumbuhi tanaman kunyit. Namun, di wilayah ini juga banyak terdapat emas.

Tak heran, mendulang emas menjadi salah satu mata pencarian warga di luar kegiatan bercocok tanam. Lembah Bada berjarak sekitar 60 km dari Tentena, ibu kota Kecamatan Pamona Utara, Kabupaten Poso.

Menyebut Poso, tentulah yang teringat adalah sejarah panjang konflik horizontal yang menyebabkan ribuan warga tewas. Poso pernah identik dengan teror, aksi pengeboman, penembakan misterius, penculikan, serta berbagai peristiwa berbau teror. Bahkan, hingga kini, di tengah situasi Poso yang kian kondusif, upaya provokasi tak pernah berhenti dilakukan pihak-pihak tertentu. Seperti saat situasi Ambon memanas beberapa waktu lalu, upaya provokasi juga tetap saja muncul melalui pesan singkat (SMS) atau bentuk lainnya.

Namun, di Lembah Bada, wajah dan bayangan tentang Poso yang penuh konflik bisa dibilang tak ada sama sekali. Bahkan, saat konflik berkecamuk sepanjang tahun 1998-2005 lalu, Lembah Bada menjadi satu-satunya wilayah yang nyaris tak tersentuh konflik. Tak ada pengungsian, apalagi korban jiwa. Semua berjalan seperti biasa. Padahal, jarak Lembah Bada dengan Tentena, salah satu wilayah Poso yang juga terimbas konflik, hanya berkisar 60 km.

Nasri Kodi adalah salah satu warga Lembah Bada yang lahir dan besar di wilayah ini dan mengaku tak sekali pun pernah mengungsi atau berniat meninggalkan Bada. Ayah Nasri adalah pendatang asal Kendari, Sulawesi Tenggara. Sama dengan Mochtar Baro (65), warga lainnya yang berasal dari Kabupaten Parigi Moutong yang sudah lebih dari 20 tahun berdiam di Lembah Bada dan menjadi imam masjid Desa Kolori

"Kami ada di sini sejak lahir dan tidak sekali pun pernah mengungsi. Saat konflik lagi panas-panasnya di Poso, kami semua mendengar hal itu, tapi kami tetap berada di sini karena saudara-saudara kami di sini. Yang berbeda latar belakang dan agama ikut menjaga kami. Jadi, tidak ada cerita konflik walau jumlah kami sedikit," kata Mochtar.

Hal serupa dikemukakan Ruben (40), warga lainnya. "Tidak pernah ada konflik di sini, seperti yang ada di Poso. Dari dulu kami semua hidup rukun. Boleh tanya saudara-saudara kami yang lain atau yang berbeda agama. Bagaimana kami begitu saling menjaga dan menghargai," kata Ruben.

Agus Rengkung (44), tokoh agama Nasrani di Desa Gintu, Kecamatan Lore Selatan, bercerita, saat konflik terjadi di Poso mereka semua berkumpul dan sepakat saling menjaga. "Kami yang Nasrani bertugas menjaga jika ada umat Nasrani yang datang dari luar kampung dan ingin ribut di sini. Sebaliknya, warga Muslim juga menjaga jika ada warga Muslim lain yang akan masuk kampung dan ingin ribut. Akhirnya hingga konflik berakhir, kami tetap rukun dan Bada tetap damai," kata Agus.

## Kebersamaan, persaudaraan, keterbukaan

Rasanya, tanpa mereka bercerita panjang lebar pun keadaan yang tampak sudah lebih banyak bercerita. Di Kecamatan Lore Barat dan Selatan, rumah ibadah, seperti gereja dan masjid, terletak dalam jarak yang tak jauh. Kerap aktivitas ibadah berlangsung hampir bersamaan.

Senin (31/10) sore itu, misalnya, di Gintu, ibu kota Kecamatan Lore Selatan, umat Nasrani sedang beribadah di Gereja GPIB Desa Gintu untuk persiapan menyambut Natal. Ibadah berlangsung sejak sore hingga malam. Saat ibadah masih berlangsung, dari sebuah masjid yang tak jauh dari gereja terdengar azan maghrib. Suasana desa yang sepi membuat suara azan bergema hingga radius lebih dari 2 kilometer. Begitu pula saat waktu shalat isya tiba, di mana ibadah di gereja masih berlangsung. Semua tetap berjalan dalam suasana khidmat.

Dalam keseharian, acara keagamaan seperti Natal atau Lebaran, mereka saling berkunjung dan silaturahim menjadi sesuatu yang ditunggu-tunggu. Dalam acara pesta perkawinan, khitanan, akikah, syukuran seusai pembaptisan, dan lainnya, acara makan bersama yang menjadi tradisi warga Lembah Bada menjadi ajang berkumpul yang senantiasa berlangsung dalam suasana akrab.

"Kalau pas saudara kami yang Nasrani bikin acara, biasanya bahan makanan seperti daging dan lainnya diberikan kepada kami dalam keadaan mentah untuk kami masak sendiri di rumah. Setelah matang, makanan kami bawa ke tempat acara, lalu kami makan bersama. Kalau mereka kedatangan tamu yang kebetulan Muslim, mereka juga minta tolong kepada kami untuk memasak," kata Musdawati.

Perbedaan jelas bukan sesuatu yang menghambat kebersamaan warga. Acara makan bersama yang menjadi adat setempat tetap bisa dilakukan dalam setiap peristiwa, tak hirau dengan urusan latar belakang keyakinan agama atau suku. Kebersamaan bagi warga di Lembah Bada bukan hanya ada dalam urusan pesta atau semacamnya, melainkan juga untuk urusan lain, seperti kerja bakti dan kedukaan.

Perbedaan yang ada pada warga di Lembah Bada tidak pernah menjadi masalah karena senantiasa berbungkus keterbukaan, kebersamaan, dan persaudaraan. Warga setempat memegang teguh apa yang disebut *pohalalu* (persaudaraan), *kahimbali* (kebersamaan), dan *modame* (damai, perdamaian, berdamai)

Tradisi Mohuhu Bingka, misalnya, masih dilakukan hingga kini. Mohuhu Bingka adalah tradisi warga Lembah Bada dalam menyambut keluarga jauh yang datang menetap atau mengunjungi keluarga mereka. Penyambutan biasanya dilakukan dengan memberikan seekor ayam dan beras.

Mohuhu Bingka dilakukan warga bagi siapa pun yang datang mengunjungi mereka. Ini juga berarti penerimaan untuk menjadi keluarga besar warga Lembah Bada.

Untuk mencegah provokasi dan upaya-upaya merusak kedamaian di Lembah Bada, setiap bulan tokoh agama, masyarakat, dan adat berkumpul untuk membicarakan berbagai persoalan.

Persoalan keseharian antarwarga sebagaimana layaknya di tempat lain bukan tidak ada sama sekali. Namun, setiap kali persoalan muncul sesegera mungkin mereka duduk bersama dan mencari solusi hingga tak ada yang berlarut-larut tanpa penyelesaian.

Pembicaraan juga termasuk isu-isu yang mengarah provokasi. Ini juga yang dilakukan untuk mencegah provokasi pascapanasnya situasi di Ambon baru-baru ini.

Keterbukaan, persaudaraan, dan rasa kebersamaan pula agaknya yang menjadi kata kunci kerukunan dan damai yang ada di Lembah Bada. Kata kunci yang membingkai harmoni. Dengan ini pula warga Lembah Bada ingin menyampaikan pesan *modame* bagi semua orang.

Agaknya tak salah apabila kita belajar hidup rukun dan damai dari warga Lembah Bada. Setidaknya mereka sudah membuktikan itu.

(RENY SRI AYU)

# Carrefour

TOP BRAND 2011

100% INDONESIA

## Carrefour 13th Anniversary

F13STA

Periode: 9 Nov - 6 Des 2011

### Syarat & Ketentuan

1. Setiap Belanja Minimum **Rp. 200.000**,- di Outlet Carrefour di seluruh Indonesia berhak mendapatkan 1 (satu) Kupon Scratch & Win. (maks 2 kupon/transaksi)
2. Cara Permainan : **- Gosok dan Temukan keterangan Hadiahnya**
   **- Hadiah sesuai dengan Keterangan yang tercetak di Kupon.**

Setiap Belanja Minimum **Rp. 200.000** dan kelipatannya Khusus menggunakan Carrefour Mega Card di Seluruh outlet Carrefour berhak mendapatkan1 (satu) kupon Tambahan Undian hadiah utama Mobil.
(Maksimum 2 kupon / transaksi)

# Gosok Kuponnya Gasak Hadiahnya

Syarat & Ketentuan Berlaku,untuk Info lanjut hubungi layanan pelanggan. Hati-Hati Terhadap Penipuan Yang Mengatasnamakan Carrefour

## 11 - 13 Nov 2011

Penawaran Super Spesial dengan Carrefour Mega Card

STOK TERBATAS

1.199.000

Rp/unit 599.000

**Romance** Springbed Matras Tipe Romantico
Harga Promosi Tanpa Carrefour Mega Card **Rp. 699.000/unit**
Maks. 2 unit/kartu/hari

Penawaran Super Spesial dengan Carrefour Mega Card

249.000

Rp/pc 79.900

**Brits/Frontier/TEX** Celana Jeans
Harga Promosi Tanpa Carrefour Mega Card **Rp. 99.900/pc**

Penawaran Super Spesial dengan Carrefour Mega Card
Berlaku di semua Carrefour, Carrefour Express & Carrefour Market

Harga Jawa, Bali, Sumatra, Makassar, Pontianak

Rp/botol 3.800

**Minute Maid** Pulpy Orange/Tropical/Mango 350ml
Harga Batam dengan Carrefour Mega Card **Rp 3.400/botol**
Khusus Pengguna Carrefour Mega Card Maks. 2 botol/kartu/hari
**Harga promosi tanpa Carrefour Mega Card**
Harga Jawa, Bali, Sumatra, Makassar, Pontianak **Rp 4.800/botol**
Harga Batam **Rp 4.400/botol**
Tanpa Carrefour Mega Card Maks. 2 botol/pelanggan/hari

diskon 20% + diskon 20% dengan

Rp/karung 106.160

**Si Pulen** Beras Pandanwangi 10kg
Harga promosi tanpa Carrefour Mega Card **Rp 132.700/krg**
Maks. 2 karung/produk/kartu/hari
Harga sudah termasuk diskon
Berlaku di semua Carrefour, Carrefour Express & Carrefour Market

diskon +20% 20% dengan

## Kereta Dorong & Box Bayi

Produk tertentu
Khusus pengguna CMC, maks. 2pcs /kartu/hari

Penawaran Super Spesial dengan Carrefour Mega Card

11.500

Rp/bungkus 9.200

**CF** Gula Pasir Kuning 1000g
Harga promosi tanpa Carrefour Mega Card **Rp 10.700/bks**
Maks. 2 bungkus/kartu/hari

Penawaran Super Spesial dengan Carrefour Mega Card

51.000

Rp/unit 24.900

**Kenmaster** Raket Nyamuk + Senter
Harga promosi tanpa Carrefour Mega Card **Rp 29.900/unit**
Maks. 2 unit/kartu/hari

Penawaran Super Spesial dengan Carrefour Mega Card

1.499.000

Rp/unit 899.000

**Genio** Sepeda Lipat 20" Multispeed
Harga promosi tanpa Carrefour Mega Card **Rp 999.000/unit**
Maks. 2 unit/kartu/hari

Penawaran Super Spesial dengan Carrefour Mega Card

51x43x101,5cm

599.000

Rp/unit 249.000

**Lion Star** Primera Rak Plastik Susun 4
Harga promosi tanpa Carrefour Mega Card **Rp 299.000/unit**
Maks. 2 unit/kartu/hari

Penawaran Super Spesial dengan Carrefour Mega Card

299.000

Rp/unit 215.000

**Cosmos** Dispenser CWD-1300
Harga promosi tanpa Carrefour Mega Card **Rp 239.000/unit**
Maks. 2 unit/kartu/hari

890

Rp/100g 650

Mangga Indramayu

1.450

Rp/100g 1.075

Pir Singo

19.990

Rp/100g 13.490

Salmon Fillet

1.229.000

Rp/unit 999.000

**Sharp** Lemari Es SJ-M151

Rp/unit 1.479.000

**LG** LCD 22LK311

harga mulai:

Rp/pak 23.900

**Sweety** Pantz Ukuran L/M/XL Pak Isi 20

Rp/bungkus 22.500

**Fiesta** Spicy Wing 500g
Maks. 2 bungkus/pelanggan/hari

6.990

Rp/100g 4.690

Daging Sengkel

carrefour.co.id carrefour.indonesia @carrefour_ID Promo berlaku di semua Carrefour, **TIDAK BERLAKU DI CARREFOUR EXPRESS & CARREFOUR MARKET** Harga buah, sayur, ikan & daging hanya berlaku di Jabodetabek, Serang & Karawang

PENINGGALAN SOEHARTO DI ARJASARI

# Habis sampai ke Akar-akarnya

**Presiden Soeharto pernah meninggalkan jejak di Desa Arjasari, Bandung selatan. Prasastinya yang ditandatangani di atas batu marmer pada Pekan Penghijauan Nasional Ke-26 tahun 1986 menjadi bukti yang menandai usaha pengendalian erosi Daerah Aliran Sungai Citarum Hulu yang menjadi salah satu sebab banjir di daerah Bandung selatan.**

HER SUGANDA

**Di atas lahan** tempat berdirinya pendapa ini hanya tersisa tembok bangunan kamar kecil.

Arjasari yang terletak sekitar 7 kilometer arah timur Banjaran atau 30 kilometer selatan Kota Bandung dipilih karena merupakan salah satu daerah kritis di hulu Sungai Citarum. Daerahnya berbukit-bukit dengan ketinggian 700-1.100 meter di atas permukaan laut. Jika pandangan diarahkan ke sebelah selatan, tampak kelompok Gunung Malabar. Sejak abad ke-19, gunung tersebut dikelilingi perkebunan teh, kina, dan komoditas lain, tak ubahnya permadani berwarna hijau yang membentang luas.

Lahan yang dihijaukan di daerah ini lebih dari 200 hektar, sebelumnya merupakan bekas lahan perkebunan sereh dan jarak yang tidak terawat. Namun, lewat Menteri Agraria, lahan yang sebelumnya dikuasai Pemerintah Provinsi Jawa Barat itu kemudian diserahkan kepada Fakultas Pertanian Universitas Padjadjaran (Unpad) dalam sebuah upacara di Gedung Pakuan pada tahun 1981. Dengan bantuan Pemerintah Provinsi Jawa Barat pula, di tempat ini kemudian didirikan Sanggar Penelitian Latihan dan Pengembangan Pertanian (SPLPP), tempat para mahasiswa melakukan penelitian. Tempat inilah yang kemudian dipilih menjadi lokasi penyelenggaraan Pekan Penghijauan Nasional Ke-26 pada tanggal 17 Desember 1986.

Upacaranya dipusatkan di bukit yang berada pada ketinggian sekitar 900 meter di atas permukaan laut. Tempat itu dilengkapi bangunan pendapa dan kamar kecil. Dari tempat ini, pandangan bisa dengan leluasa ditujukan ke segala penjuru. Sekitar 20 langkah dari pendapa tersebut terdapat prasasti yang diletakkan di atas fondasi setinggi 1 meter dengan panjang dan lebar masing-masing sekitar 1 meter. Di atas prasasti itu, Presiden Soeharto membubuhkan tanda tangannya.

Layaknya acara seremonial pekan penghijauan di daerah lain, peristiwa ini ditandai dengan penanaman pohon. Presiden Soeharto menanam pohon jamuju, diikuti oleh pejabat-pejabat lain, seperti Menteri Kehutanan, Menteri Pertanian, dan pejabat lain, sampai Gubernur Jawa Barat Yogie S Memet yang menanam pohon nam-nam. Selain itu, berbagai jenis tanaman penghijauan ditanam oleh organisasi pemuda, pramuka, dan organisasi kemasyarakatan lain.

Acara yang berlangsung meriah di tengah kesejukan alam Arjasari itu dilengkapi penyerahan buku rencana umum kehutanan Provinsi Jawa Barat dan buku pola rehabilitasi lahan dan konservasi tanah Daerah Aliran Sungai (DAS) Citarum kepada Gubernur. Dalam rencana itu, masa depan Arjasari akan dijadikan area percontohan tanaman hortikultura, tanaman semusim, hutan rakyat, perkebunan, dan model transmigrasi.

## Dilupakan

Ketika meninggalkan lokasi itu, terbayangkan dalam 10 atau 15 tahun kemudian tempat itu sudah hijau *royo-royo*. Pohon-pohon tumbuh subur dan rindang. Sebagai tempat rekreasi keluarga dan pendidikan di daerah Bandung selatan, anak-anak menjadi akrab dengan alam.

Dalam fungsi hidrologi, Arjasari dan daerah sekitarnya menjadi bagian penting dalam menjaga kelestarian lingkungan mengingat kerusakan DAS Citarum Hulu dari tahun ke tahun terus bertambah dan makin parah. Pada tahun 1986, dari luas DAS Citarum 1.352.314 hektar, 44.784 hektar di antaranya merupakan lahan kritis sehingga sangat berpengaruh terhadap sedimentasi Sungai Citarum.

Keberhasilan penghijauan dan reboisasi di kawasan ini akan ikut menentukan nasib dan masa depan bangsa mengingat Citarum termasuk salah satu sungai yang sangat strategis. Di sepanjang sungai itu terdapat tiga waduk besar, yaitu Waduk Saguling, Waduk Cirata, dan Waduk Ir Djuanda, yang semuanya berfungsi sebagai pusat listrik tenaga air. Listrik sangat dibutuhkan karena menjadi pembangkit sektor-sektor lain. Selain itu, Waduk Ir Djuanda di Jatiluhur menjadi tulang punggung swasembada beras dan pemenuhan kebutuhan air bersih penduduk DKI Jakarta serta industri. Karena itu, keberhasilan penghijauan di daerah tersebut menjadi pertaruhan.

Akan tetapi, harapan itu hanya singgah sesaat. Arjasari dengan cepat dilupakan, sebagaimana proyek-proyek penghijauan lain di daerah ini. Setelah tujuh tahun, ketika untuk kedua kalinya tempat itu disambangi pada Januari 1993, ternyata keadaannya tidak sebagaimana yang dibayangkan. Memang pohon jamuju yang ditanam Presiden Soeharto telah tumbuh besar sampai mencapai ketinggian sekitar 3 meter. Selain itu, masih terdapat beberapa pohon yang bernasib sama.

Namun, pohon nam-nam, yakni sejenis tanaman langka yang ditanam Gubernur Jawa Barat saat itu, ternyata sudah dua kali diganti dan selalu mati. Nasib serupa dialami pohon-pohon lain.

Sebagian besar area lokasi tersebut sudah berubah menjadi kebun jagung sehingga sejak awal penghijauan di atas lahan tersebut bisa dikatakan sudah gagal. Padahal, lokasinya terletak di pusat kota kecamatan, di sisi jalan raya beraspal *hotmix* yang menghubungkan Banjaran dengan Ciparay.

Jika memang demikian, bagaimana dengan nasib penghijauan yang selama ini diselenggarakan pada tingkat yang lebih rendah dan lokasinya jauh dari jalan raya?

Bambang Setiawan, yang saat itu menjabat Manajer Pelaksana SPLPP Fakultas Pertanian Unpad, mengemukakan dua hal yang menyebabkan terjadinya kegagalan itu. Pertama, karena cara penanaman pohon-pohonnya tidak benar. Kedua, karena kesulitan air pada musim kemarau dan kemudian diperparah oleh perusakan yang dilakukan penduduk yang mencari kayu bakar atau ingin menanami area tersebut dengan tanaman semusim, seperti jagung atau ketela.

Menurut dia, SPLPP tidak memiliki kemampuan untuk mengatasi hal itu karena tidak tersedia biaya untuk mengatasi masalah-masalah yang muncul. Padahal, dalam rencana awalnya, di area seluas 200 hektar tersebut sudah disiapkan rencana yang fantastis. Tempat itu akan dijadikan area percontohan tanaman hortikultura, tanaman semusim, hutan rakyat, perkebunan, dan model transmigrasi.

## Prasasti raib

Kenyataan itu rupanya masih belum seberapa dibandingkan dengan kunjungan berikutnya yang dilakukan delapan tahun kemudian. Didorong rasa penasaran, ketika awal Agustus 2011 lalu menyambangi kembali tempat itu, keadaannya sudah sangat parah.

Pohon jamuju yang ditanam Presiden Soeharto sudah tidak bersisa sama sekali. Jangankan batang dan rantingnya, tunggul dan akarnya pun sudah tidak dijumpai lagi. Bahkan, prasasti yang pernah ditandatangani raib tak tentu rimbanya, entah digondol siapa. Yang tersisa hanya batu fondasinya dengan tinggi 1 meter serta panjang dan lebar sekitar 1 meter.

Setelah terjadi krisis ekonomi tahun 1997, rakyat yang lapar tanah mungkin menduga bangunan pendapa berikut lahannya identik dengan milik Soeharto. Karena itu, setelah presiden kedua RI itu tidak berkuasa lagi, bekas lahan PPN Ke-26 itu dianggap boleh dikuasai. Selain batu prasasti, nasib malang juga dialami bangunan pendapa. Genteng, tiang, dan kayu bangunan sampai paku-pakunya habis digasak. Yang tersisa hanya puing-puing bekas kamar kecil. Mungkin karena kesulitan membongkarnya.

Tidak jauh dari tempat itu, sebatang pohon damar yang kesepian menyaksikannya.

Dari lahan seluas 200 hektar yang dihijaukan itu kini hanya tinggal sekitar 40 hektar atau 20 persen yang ditumbuhi tanaman keras. Itu pun karena lokasinya berada di sekitar SPLPP sehingga tidak ada yang berani mengganggu.

Beberapa pohon penghijauan yang tersisa adalah pinus, mahoni, bunga kupu-kupu, sawit, kelapa, dan kemiri. Selebihnya, sekitar 160 hektar lagi, sudah berubah menjadi kebun diselang-seling pohon pisang dan pohon pinus yang kurus.

"Saya menanam jagung. Tetapi, karena kesulitan air untuk menyiram tanaman, pada musim kemarau tahun ini tidak digarap," kata Apit (30). Siang itu, ia sedang menyabit rumput di lahan garapannya untuk ternak domba peliharaannya.

Penduduk Arjasari itu menggarap lahan seluas 17 tombak dengan sewa Rp 21.000 per musim. Satu tombak sama dengan 14 meter persegi. "*Abdi mah ngan jalma leutik*," katanya dalam bahasa Sunda menjelaskan bahwa dirinya hanya orang kecil. Karena itu, lahan garapannya tidak seberapa luas.

Lahan garapan lain secara luas ditanami singkong, ubi, dan tanaman sayuran lain. Menurut salah seorang petugas SPLPP, para penggarap tersebut dikenai biaya Rp 25 per meter persegi per musim. "Biaya itu hanya untuk penggantian produktivitas tanah," katanya.

Sedimentasi DAS Citarum Hulu terus berlangsung setiap tahun, bahkan cenderung meningkat, mengakibatkan terjadinya pendangkalan. Karena tidak pernah berkurang, pada setiap musim hujan, banjir pun dengan setia mengunjungi penduduk yang tinggal di daerah Bandung selatan.

Akan tetapi, sedimentasi bukan satu-satunya masalah yang dihadapi sungai ini. Citarum yang berada di depan mata itu dari hulu sampai hilir sudah tercemar. Badan sungainya sepanjang 270 kilometer menjadi tempat pembuangan limbah terpanjang di Indonesia, bahkan mungkin di dunia. Limbah itu meliputi limbah industri yang sebelumnya tidak mengalami pengolahan serta limbah rumah tangga.

Sungai ini sudah lama sakit. Kita tinggal menunggu waktu kematiannya.

(HER SUGANDA
*Wartawan, Tinggal di Bandung*)

Giant

100% INDONESIA

GEBRAKKK HARGA SELAMANYA

# BELI BANYAK LEBIH MURAH

PROMOSI BERLAKU 11 - 17 NOVEMBER 2011

## BELI 1 GRATIS 1

LOVE JUICE
Orange/Guava/Apel
1L
18.990
= 9.495/pc

BELFOOD
Royal Chicken Stick/ Chicken Nugget
500g
37.490
= 18.745/pc

GERY
Butter Cookies
450g
20.990
= 10.495/pc

FORTUNE
Beras IR
5Kg
86.590
= 43.295/pc

GLADE
One For All
Car Air Freshener
Refill 70g
8.690
= 4.345/pc

GIANT
Margarine
200g
3.690
= 1.845/pc

VACUUM FLASK
750mL
BU 750
79.900
= 39.950/pc

NO FRILLS
Botol Minum
800mL
12.900
= 6.450/pc

## DISKON 30% PEMBELIAN KE - 2

KRAFT OREO
Sandwich Cookies
137g
(Semua Rasa)
6.390
= 5.431/pc

INDOMILK
Susu Bubuk Instan/ Coklat W/Omega 3
800g
45.490
= 38.665/pc

POP
Bihun Rasa Ayam Bawang/ Soto/ Kari Ayam Pedas
63g
1.790
= 1.521/pc

BEBELAC
3 Madu/ Vanilla
Tin 800g
91.990
= 78.191/pc

MAMA LIME/ LEMON /EKSTRAK JERUK NIPIS
Pouch 800mL
9.590
= 8.151/pc

REXONA
Women Roll On
Free Spirit/Shower Clean/ Passion/Oxygen
40mL
10.990
= 9.340/pc

GIANT
Net Scourer
5S DQ-SMT05
9.900
= 8.415/pc

RIDER
T-shirt Pria 223BP
Size M-XL
44.990
BELI 2 GRATIS 1
= 29.993/pc

## DISKON 50% PEMBELIAN KE - 2

FARMHOUSE
Smoked Beef
225g
29.990
= 22.492/pc

DUA BELIBIS
Saus Sambel
Botol 340mL
13.290
= 9.967/pc

ANLENE
Total Dark Choco/ Vanilla
Box 500g
73.290
= 54.967/pc

QUAKER
Oats Instant/ Quick Cooking
200g
8.890
= 6.667/pc

DOWNY
Pelembut + pewangi
400ml Refill
(Semua jenis)
9.490
= 7.117/pc

REJOICE
Shampoo & conditioner
180mL
(Semua Jenis)
11.990
= 8.992/pc

KIT KAT
2 Finger Co Milk
Multipack 6's
102g
17.790
= 13.342/pc

CAP LANG
Minyak Kayu Putih
Anak Ekaliptus
30/ 60/ 120/ 210mL
Harga Mulai 5.195

CIPTADENT
Pasta Gigi
190g
(Semua)
4.990
= 3.742/pc

GIANT
Rear Rubber Mat
26177 (15MRR)
14.990
= 11.243/pc

GIANT
PVC Venetian Blind 26249
60x90Cm
41.990
= 31.493/pc

NO FRILLS
Wall Clock
Red/ Silver/ Turquise
19.990
= 14.992/pc

# SPESIAL AKHIR MINGGU LEBIH MURAH

11 - 13 November 2011

Hemat Rp 410
JERUK MANDARIN MIKAM
/100g
1.199
Rp 789

Hemat s/d Rp 320
PEAR YALI
/100g
899
Rp 579

Hemat Rp 600
APEL FUJI SUPER
/100g
2.299
Rp 1.699

Hemat Rp 3.000
IKAN GURAME
Fresh
/Ekor
12.990
Rp 9.990

Hemat Rp 1.310
UDANG JERBUNG
AK 60 - 70
/100g
5.999
Rp 4.689

Hemat Rp 5.500
INDOMIE
Mie Goreng
85g
(Karton)
1.249/pcs
55.490
Rp 49.990

Hemat Rp 5.500
FILMA
Minyak Goreng
Non Kolestrol
2L
24.990
Maks. 4 Pcs
Rp 19.490

Hemat Rp 3.000
COCA COLA /FANTA/SPRITE
Pet 1.5L
(Semua Rasa)
12.990
Rp 9.990

Hemat Rp 6.000
WALL'S
Ice Cream
700mL
(Semua Rasa)
22.490
Rp 16.490

Hemat Rp 500
BENDERA
Krimer Kental Manis
385g
7.690
Rp 7.190

Hemat Rp 26.700
PROCAL
GOLD 3 Vanilla
900g
201.690
Rp 174.990

Hemat Rp 3.000
BIORE
Body Foam
Reffil 250mL
(Semua Jenis)
9.990
Rp 6.990

Beli 2 Gratis 1
PANTENE
Pro-V
Shampoo/ Conditioner
170mL
(Semua Jenis)
14.990
= Rp 9.993/pcs

Hemat Rp 2.400
RINSO
Anti Noda
Detergent Bubuk
900g
13.990
Rp 11.590

Hemat Rp 2.090
HI COOK
Tabung Gas
12.990
Rp 10.900

MAKIN SEGAR MAKIN MURAH
KENTANG GELAR Rp 879
BAWANG PUTIH Rp 699
BAWANG BOMBAY Rp 879
WORTEL IMPORT Rp 549

SIAP SAJI SIAP SANTAP

Dapatkan potongan **Rp 5000,-** untuk **Minyak Goreng pouch 2L** merek apa saja, setiap pembelian **Produk Makanan Olahan Beku & Ice Cream Senilai Rp 100.000,-**
Promosi ini berlaku setiap hari **Jumat, Sabtu & Minggu** selama periode berlangsung.

GIANT berhak membatasi pembelian • Tidak berlaku untuk trader • Produk bertanda * hanya tersedia di GIANT Hipermarket • Promosi produk Fresh hanya berlaku di Jawa & Bali

Layanan Pelanggan Giant : cs_giant@hero.co.id

EKONOMI RAKYAT

# Menjelajahi Goa demi Guano

**Tak terbayangkan sebelumnya oleh warga Desa Sawapudo, Kabupaten Konawe, Sulawesi Tenggara, goa karst yang berjarak sepelemparan batu dari permukiman mereka menyimpan harta terpendam. Bukan dalam bentuk perhiasan atau emas yang berkilauan, melainkan kotoran hewan.**

KOMPAS/MOHAMAD FINAL DAENG

**Muhidin (34)** mencangkul lapisan kotoran kelelawar di dalam sebuah goa di Desa Sawapudo, Kabupaten Konawe, Sulawesi Tenggara, Minggu (23/10). Kotoran kelelawar atau lazim disebut guano itu dijual sebagai pupuk organik kepada pengepul seharga Rp 3.000 per karung isi 40 kilogram.

Goa yang dikelilingi hutan rimbun berbukit itu menjadi rumah bagi puluhan atau mungkin ratusan ribu kelelawar, entah sejak berapa lama. Sepanjang perjalanan waktu, mengendaplah berton-ton kotoran hewan tersebut hingga mengeras dan menjadi lapisan setebal 1-2 meter yang memenuhi lantai goa.

Selama tujuh tahun terakhir, kotoran yang dikenal dengan nama guano itu menjadi sumber penghidupan bagi beberapa warga desa. Guano yang berwarna coklat kehitaman dan telah menjadi fosil itu setiap hari dikeruk untuk dijual sebagai pupuk organik.

Muhidin (34) ialah salah seorang warga desa yang menikmati rezeki dari guano tersebut. Setiap hari, ia bisa mengumpulkan 30 karung guano. Satu karung berbobot 30-40 kilogram itu dijual Rp 3.000 kepada pengepul sekaligus pemilik lahan goa tersebut yang masih familinya, Sarmin.

Bermodalkan senter, lampu petromaks, pacul, dan sekop, Muhidin setiap hari berjibaku menjelajahi kedalaman goa demi guano. Selain Muhidin, ada tiga petambang lain yang masih berhubungan keluarga dengannya.

## Menantang

Aktivitas penambangan dilakukan pukul 07.00-11.00 Wita dan dilanjutkan lagi pada pukul 15.00-17.00 Wita. Pekerjaan Muhidin sangat tidak ringan. Perjalanan menembus goa membutuhkan usaha keras dan berisiko tinggi.

Goa itu hanya memiliki satu "pintu" masuk yang harus dilewati dengan menuruni kedalaman 5 meter. Setelah itu, penelusuran sekitar 50 meter menuju lokasi deposit guano di tengah goa semakin menantang.

Karena jalan masuk ke goa sempit dengan batu-batu cadas di sekelilingnya, di beberapa bagian, orang mesti berjalan menunduk. Bahkan, di salah satu bagian, orang mesti merayap untuk melewati celah goa yang hanya berdiameter lebih kurang 50 sentimeter.

Semua itu harus dilakukan dalam lingkungan yang gelap pekat dan lembab dengan risiko tertabrak kelelawar yang beterbangan di sana-sini. Tantangan makin berat saat harus memikul satu per satu karung berisi 30-40 kg guano keluar melalui rute yang sama.

"Kalau dibilang capek, ya capek, tapi sudah terbiasa karena dilakukan sehari-hari," kata Muhidin soal pekerjaannya itu. Dari situlah, Muhidin bisa memperoleh penghasilan bersih setidaknya Rp 50.000 per hari untuk menghidupi keluarganya.

## Pupuk alami

Sudah sejak berabad-abad lalu guano dikenal sebagai pupuk alami yang baik untuk tanaman karena mengandung nitrogen dan fosfat yang tinggi. Guano (wanu) diyakini berasal dari bahasa Quechua, suku asli Pegunungan Andes di Amerika Selatan, yang berarti kotoran burung.

Sarmin, pemilik lahan goa Sawapudo, mengatakan, setiap minggu ia bisa mengirim rata-rata 200 karung guano ke petani sayuran di Kabupaten Konawe Selatan dengan harga Rp 15.000 per karung.

"Harga itu jauh lebih murah dibandingkan dengan harga pupuk urea yang mencapai Rp 85.000 per 50 kg," ujarnya.

Selain murah, pupuk guano dinilai lebih bagus dibandingkan dengan pupuk jenis lain dalam menyuburkan tanaman dan mengebalkannya dari hama.

"Pupuk guano juga bisa dipakai di perikanan tambak sebagai perangsang pertumbuhan lumut," kata Sarmin yang juga berprofesi sebagai pegawai Dinas Pertanian Sulawesi Tenggara.

Namun, seperti dua sisi mata uang, ada pula aspek negatif dari eksploitasi kotoran kelelawar ini. Beberapa literatur menyebutkan, penambangan guano dikhawatirkan berdampak pada terganggunya habitat kelelawar dan biota goa lain yang bergantung pada guano sebagai sumber makanan.

Lapisan guano yang mengendap ratusan bahkan ribuan tahun juga berpotensi menyimpan data atau peninggalan purbakala yang bernilai penting bagi ilmu pengetahuan. (MOHAMAD FINAL DAENG)

TUAN RUMAH

# Palembang Menuju Kota Internasional

**Di beberapa kota lain, bendera Malaysia kerap dijadikan sasaran emosi pengunjuk rasa. Di Palembang, Sumatera Selatan, bendera itu berkibar di sejumlah sudut kota. Mulai dari rumah makan sampai kantor pemerintah, semua mengibarkan bendera Malaysia.**

KOMPAS/WAWAN H PRABOWO

**Wisatawan** mengunjungi Pulau Kemaro, Palembang, Rabu (2/11). Pulau Kemaro diyakini sebagian orang sebagai legenda pertautan dua budaya, yakni kisah cinta Siti Fatimah, putri Raja Sriwijaya, yang dilamar oleh anak Raja Tiongkok bernama Tan Bun Ann.

KOMPAS/PRIYOMBODO

**Petugas** menata tanaman hias di dekat patung maskot SEA Games XXVI/2011, Modo dan Modi, di perempatan Jakabaring, Palembang, Sumatera Selatan, Kamis (10/11). Kota Palembang terus berbenah dan bersolek menjelang pelaksanaan SEA Games XXVI/2011.

> **Kami ingin mengulang kembali kebesaran Sriwijaya lewat SEA Games.**
>
> Yohannes H Toruan

Pengibaran itu bukan karena Palembang sudah dicaplok Malaysia. Sudah setahun terakhir bendera Malaysia dan sembilan negara anggota ASEAN berkibar di sudut-sudut ibu kota Sumatera Selatan tersebut. Pengibaran itu bagian dari kampanye Palembang sebagai pusat SEA Games XXVI, pesta olahraga yang diselenggarakan bersama oleh Sumatera Selatan dan DKI Jakarta, 11-22 November 2011.

Pesta olahraga bangsa-bangsa Asia Tenggara itu akan menjadi SEA Games pertama di Indonesia yang digelar di luar Jawa. Selama beberapa hari, Palembang akan menjadi tempat hilir mudik perwakilan bangsa-bangsa Asia Tenggara. Mereka datang sebagai atlet, ofisial tim, diplomat, peliput pertandingan, sampai penonton.

SEA Games akan membuat suasana Palembang seperti 14 abad lampau. Kala itu, Palembang yang berstatus ibu kota Sriwijaya sudah menjadi kota internasional. Hal tersebut bisa dilacak dari catatan pengembara Tiongkok, I Tsing.

Dalam catatannya, I Tsing mengemukakan, Palembang pada abad ke-7 sudah diramaikan oleh banyak orang asing. Sebagian dari mereka adalah sarjana yang mempelajari Buddha.

"Kami ingin mengulang kembali kebesaran Sriwijaya lewat SEA Games," ujar Kepala Badan Perencanaan Pembangunan Daerah Sumatera Selatan Yohannes H Toruan, Rabu (2/11) di Palembang.

Selepas SEA Games, Palembang bersiap menjadi tuan rumah konferensi parlemen negara-negara Organisasi Konferensi Islam (OKI). Konferensi itu akan diselenggarakan pada Januari 2012 di Palembang. Ajang tersebut akan menjadi konferensi pertama di Palembang yang melibatkan sedikitnya 51 negara anggota OKI.

Sumatera Selatan dan khususnya Palembang terus mengincar kegiatan berskala internasional lain.

Pemerintah Provinsi Sumatera Selatan ingin kegiatan berskala regional dan internasional tidak melulu digelar di Jawa dan Bali. Daerah lain juga harus dijadikan tuan rumah.

## Syarat

Tentu tidak setiap daerah berhak menuntut dijadikan tuan rumah. Ada sejumlah syarat yang harus dipenuhi, dan Palembang merasa sudah memenuhi itu. Saat ini ada 29 hotel berbintang di Palembang, bertambah 27 unit dalam waktu kurang dari 10 tahun.

Bandar Udara Sultan Mahmud Badaruddin II sudah berstatus bandara internasional. Memang sekarang baru ada dua maskapai dengan tujuh kali penerbangan per minggu yang memanfaatkan rute internasional di bandara itu. Namun, fasilitas sudah ada.

Bahkan, bandara yang terminalnya baru dimodernisasi pada 2003 itu sudah dikembangkan lagi. Pengembangan pertama menghabiskan Rp 41,7 miliar untuk memperluas terminal dari 23.000 meter persegi menjadi 26.500 meter persegi dengan kapasitas optimal 2 juta penumpang per tahun. Awal 2012 dimulai pengembangan tahap kedua untuk memperluas terminal menjadi 34.000 meter persegi dengan biaya Rp 130 miliar.

Palembang juga mengembangkan transportasi massal perkotaan dengan label Transmusi. Bus-bus Transmusi menegaskan tekad Palembang menjadi kota berskala internasional. Di bagian depan bus itu tertulis "Palembang Kota Internasional". (RAZ)

KOMPAS/JOHNNY TG

**Grand Avega** di kawasan Pantai Suwuk, Jawa Tengah.

KOMPAS/JOHNNY TG

**Konvoi** melewati SD Negeri 1 Srati, Kecamatan Ayah, Kabupaten Kebumen, Jawa Tengah, Kamis (29/9).

## Melihat Indahnya Alam dari Grand Avega

Tanggal 29 September 2011 pagi. Peserta Hyundai Grand Avega Media Fun Drive 2011, Yogyakarta-Jawa Barat-Jakarta, bersiap di dalam mobilnya. Sepuluh mobil Grand Avega, dua di antaranya berpersneling otomatik, siap membawa rekan jurnalis menyusuri etape pertama, Yogyakarta-Garut.

Satu mobil diisi 2-3 orang. Tepat pukul 09.00, *Kompas* yang mendapat nomor urut 2 meninggalkan halaman Hotel Hyatt Yogyakarta, menyusuri rute selatan menuju kawasan Garut. Dengan kawalan mobil Patwal, rombongan bergerak di tengah keramaian lalu lintas dalam kota Yogyakarta. Kecepatan baru bisa sedikit ditambah saat mulai meninggalkan kota. Di kawasan Congot, jalan yang dilalui lurus dengan kondisi jalan bervariasi, kadang mulus, tetapi cukup banyak yang bergelombang dan berlubang. Nah, di rute ini ada cerita menarik kenapa kondisi jalannya seperti itu. Menurut informasi tim survei PT Hyundai Mobil Indonesia (HMI), yang didapat dari cerita warga sekitar, jalan mulus menunjukkan orang yang menang pilkada dan sebaliknya. Jadi, si pemenang pilkada mewujudkan janji kampanyenya dengan pengaspalan jalan tersebut hingga mulus.

Suspensi mobil dan bantingan kemudi diuji saat mobil menghindari jalan tidak mulus dengan kecepatan 60-80 kilometer per jam. Sesekali bunyi agak keras terdengar di dalam kabin saat ban mobil tidak sempat menghindari lubang. Meski demikian, menurut rekan yang duduk di belakang, suspensi di belakang meredam dengan cukup baik.

Jalan berkelok selebar dua lajur, naik turun, memang membutuhkan konsentrasi, ditambah harus menjaga jarak mobil dalam konvoi. Di jalur ini, peserta dituntut kepiawaiannya menjaga torsi dan putaran mesin agar tidak kedodoran dan mengganggu konvoi. Sesekali iring-iringan kendaraan terputus karena ada mobil yang menyelip di tengah.

Sekelompok anak sekolah dari balik pagar melambaikan tangan saat konvoi melewati SD Negeri 1 Srati, Kecamatan Ayah, Kabupaten Kebumen, pukul 11.07.

Dari ketinggian, di sebelah kiri, terlihat keindahan pemandangan Pantai Ayah, di mana rombongan singgah sejenak sekitar 30 menit. Insiden ban bocor sempat menimpa salah seorang peserta, tidak lama setelah rombongan meninggalkan Pantai Ayah menuju rumah makan di kawasan Cilacap untuk makan siang. Rumah makan, tempat rombongan makan siang, terletak di tepi pantai dengan menu hidangan ikan laut, menjadi pengisi perut anggota rombongan.

Pemandangan lepas laut selatan dan Pulau Nusakambangan menjadi hiburan sebelum perjalanan dilanjutkan menuju Garut. Jalur yang ditempuh melewati Banjar, Tasikmalaya, Singaparna, dan tiba di Garut menjelang malam tidak kalah menarik dari rute sebelumnya. Kelelahan akibat konsentrasi selama perjalanan akhirnya terobati saat berendam di kolam air panas alam yang tersedia di tempat penginapan, Kampung Sumber Alam, Garut.

### Program kepedulian masyarakat

Tanggal 30 September 2011 pagi. Pukul 09.30, selesai sarapan, perjalanan kembali ke Jakarta dimulai. Suara sirene dari mobil Patwal kembali terdengar memimpin keluarnya rombongan dari penginapan. Melewati kawasan Kamojang, di mana terdapat pusat listrik tenaga panas bumi, rombongan berhenti sejenak untuk sesi foto. Setelah itu, rute yang dilalui cukup menantang karena jalanan menurun dengan kelokan tajam dan curam. Akhirnya, kepadatan lalu lintas menyambut rombongan saat memasuki Kota Bandung. Dengan susah payah, Patwal membuka jalan dan mengantar rombongan untuk singgah di kantor harian *Pikiran Rakyat* yang menjadi mitra program tanggung jawab sosial perusahaan (CSR) PT HMI di wilayah Bandung. Di tempat ini, Mukiat Sutikno, Vice President PT HMI, menyerahkan bantuan kepada perwakilan SD Negeri Pasirbenteng, Kecamatan Arjasari, Kabupaten Bandung, disaksikan Uyun Ahadiat selaku Wakil Pemimpin Redaksi Harian *Pikiran Rakyat*. Perjalanan pun kembali dilanjutkan ke Pondok Pesantren Al-Islam, Purwakarta, untuk memberikan bantuan sosial. Belasan putra-putri pesantren menyambut antusias rombongan wartawan saat tiba di lokasi. Bantuan dari PT HMI diserahkan oleh Mukiat dan diterima pengurus pondok pesantren. Dalam kata sambutannya, Mukiat menyatakan, kegiatan ini menjadi bagian dari kepedulian PT HMI dalam memajukan kualitas pendidikan di Indonesia.

Dua program kepedulian sebagai langkah konkret PT HMI menjadi penutup rangkaian kegiatan ini. *"All unit line up, please...,"* kembali terdengar merdu di tengah perjalanan pulang menuju Jakarta. (JOHNNY TG)

KOMPAS/JOHNNY TG

**Sekelompok anak sekolah** melambaikan tangan dari balik pagar saat konvoi melewati SD Negeri 1 Srati, Kecamatan Ayah, Kabupaten Kebumen, Jawa Tengah, Kamis (29/9).

Toyota Fortuner

Toyota Innova

FOTO-FOTO: KOMPAS/PIETER P GERO

OTOMOTIF

## Mobil Toyota Non-Jepang

Penerbangan lebih kurang 6.883 kilometer dari Jakarta ke Melbourne, Australia, lewat Singapura, selama 8 jam 45 menit, jelas bukan hanya sekadar mencoba mobil (*test drive*) atau hanya melihat bagaimana proses perubahan tampilan pada produk-produk Toyota yang dilakukan Toyota Style Australia yang berpusat di Melbourne.

Pihak Toyota Motor Asia Pacific PTE Ltd (TMAP) memang menyediakan tiga mobil dengan tampilan baru, Fortuner, Innova, dan Hilux untuk dicoba oleh wartawan dari Indonesia, Vietnam, dan Thailand dalam acara yang disebut ASEAN Media Experience for New IMV 2011, 17-20 Oktober.

Tiga mobil ini dicoba di jalan aspal (*on road*) dan jalan non-aspal (*off road*) di State Motorcycle Sport Complex di Broadford, Victoria, sekitar 75 kilometer arah utara Melbourne.

Kinerja mesin mobil-mobil Toyota jelas tak diragukan lagi. Posisi Toyota sebagai produser mobil nomor satu dunia saat ini membuktikan hal itu. Medan non-aspal di kompleks balapan yang khusus untuk motokros ini dilalap enteng oleh Fortuner bermesin diesel dengan *intercooler* maupun mesin diesel Hilux berkabin ganda. Innova hanya dijajal di sirkut aspal sepanjang 2 kilometer.

Sebelumnya, disajikan bagaimana proses perubahan tampilan sehingga muncul Grand New Fortuner yang cukup banyak mengalami perubahan luar dibandingkan Fortuner tampilan lama keluaran tahun 2008. Nick Hogios, yang menemani para wartawan, menjelaskan, bagaimana para pembuat sketsa Fortuner baru mulai mengajukan sejumlah perubahan tampilan sejak Maret 2011.

Proses di TSA melibatkan sejumlah desainer dan staf teknik yang memikirkan lekukan bodi dari mobil *sport utility vehicle* (SUV) ini, lampu-lampu yang kini dengan

Toyota Hilux

tampilan bulat, serta warna yang pas dengan keinginan pasar. TSA yang diperkuat 22 desainer dan teknisi juga mengarap Fortuner sampai dengan tampilan Toyota Racing Development (TRD), tampilan nonstandar.

Namun, apa persisnya di balik dari perjalanan jauh ke Melbourne ini? Rupanya Toyota Motor kini tidak lagi alergi melepaskan predikat *"made in* Japan" dan mulai menerapkan predikat *"made in* Toyota".

Yugo Miyamoto, Vice President Area Operations TMAP mengakui, proyek IMV ini merupakan pertama dalam sejarah Toyota di mana tiga produk mobil Toyota seluruhnya dirancang dan diproduksi di luar Jepang, untuk dipasarkan ke seluruh dunia.

Yugo, yang sukses memasarkan Innova (tanpa Kijang) ke India hingga terjual 60.000 unit per tahun, mengatakan, Toyota mengembangkan Proyek IMV ini untuk memperoleh mobil berdasarkan gaya hidup, selera, dan masukan dari pelanggan Toyota di lebih dari 170 negara, termasuk Indonesia.

"Saya beberapa kali bolak-balik ke Jakarta untuk mendapat masukan soal pengembangan Innova," ujar Yugo.

### Produk propelanggan

Osamu Tomioka, pimpinan Proyek IMV dari Toyota Motor Jepang menegaskan, tiga mobil ini akan menjadi andalan penjualan Toyota di pasar dunia. Bahkan bisa saja, tiga mobil ini akan mendominasi lebih dari 50 persen penjualan mobil Toyota di Asia Pasifik.

"Kami optimis karena tiga mobil ini dirancang berdasarkan masukan dari pelanggan kami. Produk yang sangat menghargai pelanggan," ujar Osamu, *"respect for people,"* tambahnya.

Intinya, tim yang menangani perkembangan dan pergantian penampilan Fortuner, Hilux, dan Innova ini merupakan kolborasi multirasial agar bisa juga menampung selera yang beragam dari pelanggan. Rancangan akhir tetap masuk ke Toyota Motor di Jepang, sebelum akhirnya diteruskan ke pabrik pembuat untuk dilaksanakan.

"Di balik pengembangan tiga mobil ini, jelas ada unsur inovasi, kreatif, antusiame, inspirasi agar bisa berkomunikasi dengan pelanggan dan siapa saja," tambah Andreas Lopez, pria asal Kolombia yang menjadi Direktur Kreatif Toyota Motor. Proyek ini melibatkan tenaga desainer dan teknis dari Australia, Taiwan, dan Thailand.

Namun, mengapa proyek IMV ini lebih banyak pengembangannya berlangsung di Australia? Mengapa tidak di Thailand ataupun Indonesia yang menjadi basis produksi Hilux atau Innova dengan unit penjualan cukup signifikan? "Karena di sini lebih banyak sumber daya manusia yang kreatif dengan fasilitas yang memadai," ujar Tomioka.

Nick Hogios lebih diplomatis, "Soalnya di Australia lebih multikultural." Multikultural membuat desain dan rekayasa bangun tiga produk Toyota non-Jepang ini lebih bisa menangkap apa selera konsumen di kawasan Asia Pasifik yang diyakini akan mencatat pertumbuhan ekonomi tinggi di masa mendatang.

Presiden Direktur Toyota Astra Motor (TAM) Johnny Darmawan, yang ditemui di Melbourne, menambahkan, pilihan jatuh pada Australia karena di sini lebih nyaman, baik fasilitas maupun aturan main. Sebuah ungkapan bahwa kondisi aturan dan sarana di Indonesia memang masih perlu dibenahi lagi.

Kondisi banjir yang melanda Thailand dan membenamkan fasilitas manufaktur, termasuk milik Toyota dan sejumlah industri manufaktur di negeri itu, memaksa mereka mengalokasikan pabrik mereka dengan pilihan, antara lain, ke Indonesia.

Persoalannya, apakah Indonesia siap menerima limpahan ini? Pengalaman perjalanan ke Melbourne melihat mobil Toyota non-Jepang, rasanya pemerintah perlu banyak berbenah mengatasi infrastruktur dan sumber daya manusia yang bisa mengadopsi kebutuhan industri yang sudah begitu jauh berkembang.

(PIETER P GERO)

SIEMENS

p.t. Mendjangan
MITRA USAHA YANG DAPAT DIANDALKAN
EXCLUSIVE DISTRIBUTOR FOR MEDICAL & LABORATORY
Baxter JIHUA ConMed ECOLAB

PT. Prima Jagat Nusantara

BNI
Melayani Negeri, Kebanggaan Bangsa

tetra
PT TETRA DESAIN INDONESIA

Dexa Medica

TAWADA Healthcare

SANBE

B BRAUN
SHARING EXPERTISE

as human, for human
PARAMOUNT BED

BCA

aerocom
Your Partner Worlwide in Pneumatic Tube System
PT. Aerocom Jenco Indonesia ; www.aerocom.co.id

PT. SURGIKA ALKESINDO

Aneka Gas

MSU
Madesa Sejahtera Utama
Hospital & Medical Equipment Supplier

KALBE

SOHO
PT. SOHO Industri Pharmasi

FUJITEC
Elevator and Escalator
Perkantoran Puri Niaga III
Jl. Puri Kencana Blok M8/ 1-G
Kembangan - Jakarta Barat 11610
Telp.: (021) 5830-3406
Website: www.fujitec.com

PT. SIGMA BIMED
Indonesia Sole Distributor
SANYO Daido Mitsubishi AuroTemp Haier

PT. DELTASUPLINDO INTERNUSA
TRADE & INDUSTRIAL ENGINEERING

GETINGE
CSSD SOLUTION

informa
INNOVATIVE FURNISHINGS
www.homecenterindonesia.com

# Toyota Avanza Veloz, Andalan PT Toyota Astra Motor

Pada 9 November 2011, All New Avanza diluncurkan di Jakarta Theater, Jakarta. Di antara model All New Avanza yang diluncurkan, terdapat All New Avanza Veloz yang merupakan model tertinggi dari jajaran All New Avanza.

Diperkirakan, dengan kehadiran All New Toyota Avanza ini, akan lebih mendorong penjualan menjadi lebih besar mengingat All New Toyota Avanza muncul dengan sosok yang lebih kokoh.

Seperti sebelumnya, All New Toyota Avanza muncul dengan dua pilihan mesin, yakni berkapasitas 1.3 Liter dan 1.5 Liter. Dan All New Toyota Avanza Veloz menyandang mesin berkapasitas 1.5 Liter.

Dalam acara peluncuran itu, All New Toyota Avanza Veloz yang muncul berwarna putih. Sosoknya yang menarik perhatian itu langsung membuat para fotografer berebutan mengabadikannya.

All New Toyota Avanza Veloz hadir dalam desain yang dinamis, *sporty*, dan modern. Desain itu diikuti dengan peningkatan *coefficient drag* yang menghasilkan konsumsi bahan bakar yang lebih efisien, *radiator grille* yang elegan, velg *alloy* berukuran 15 inci, dan lampu kabut yang baru.

Sejak pertama kali diluncurkan tahun 2004, Toyota Avanza selalu meraih penjualan yang terbesar. Setiap tahun Toyota Avanza selalu menjadi mobil yang paling laris dijual. Pada tahun 2004 Toyota Avanza terjual sebanyak 43.936 unit. Tahun 2005 jumlah penjualan Toyota Avanza naik kembali menjadi 54.893 unit. Pada tahun 2006, walaupun masih meraih penjualan terbesar secara nasional, penjualannya agak turun menjadi 52.260 unit.

Namun, sejak tahun 2007, penjualan Toyota Avanza tidak tertahankan lagi. Tahun 2007 (62.010 unit), tahun 2008 (85.535 unit), tahun 2009 (100.065 unit), tahun 2010 (141.799 unit), dan bulan Oktober 2011 (140.535 unit).

Pencapaian Toyota Avanza tersebut cukup fenomenal karena penjualan yang tinggi itu dicapai tanpa melakukan penggantian model selama 7 tahun. Pada saat yang sama, model-model laris lainnya, seperti Honda Jazz dan Honda CRV, telah melakukan penggantian model.

KOMPAS/IWAN SETIYAWAN

**All New Toyota Avanza Veloz** yang diluncurkan di Jakarta, Rabu (9/11).

ANTARA/BAGUS

**Presdir PT Astra** Daihatsu Motor Sudirman MR (kiri) bersama CEO PT Astra International Tbk-Daihatsu Sales Operation Suparno Djasmin (kanan) membuka selubung pada peluncuran All New Xenia di Jakarta, Rabu (9/11). All New Xenia memiliki empat varian, yaitu D dan M untuk mesin 1.000 cc serta X dan R untuk mesin berkapasitas 1.300 cc.

PT Toyota Astra Motor mengklaim bahwa larisnya Toyota Avanza karena mobil itu dapat memuat tujuh orang (7 *seater*), performa dan kualitas yang baik, serta harga yang terjangkau (*value for money*).

### Bersama Daihatsu

Toyota Avanza dan Daihatsu Xenia lahir atas kerja bareng antara Toyota Motor Corporation, Jepang—PT Astra International Tbk—dengan Daihatsu Motor Company Ltd Jepang. Kerja sama yang sukses di tahun 2004 itu kembali dilanjutkan pada 7 November 2011 di Hotel Ritz Carlton, Pacific Place, Jakarta.

Seperti Toyota Avanza, Daihatsu Xenia termasuk mobil yang laris. Sejak pertama kali diluncurkan, Daihatsu Xenia termasuk salah satu mobil terlaris. Rata-rata penjualannya per tahun hampir separuh dari penjualan Toyota Avanza. Sejak 2004 hingga bulan Oktober 2011, penjualan Toyota Avanza mencapai 681.035 unit. Sementara penjualan Daihatsu Xenia untuk periode yang sama mencapai 300.195 unit. Jika jumlah penjualan Toyota Avanza dan Daihatsu Xenia digabungkan, mencapai 981.230 unit atau hampir 1 juta unit.

Pada awal peluncurannya 7 tahun lalu, Toyota Avanza menyandang mesin berkapasitas 1.3 Liter dan hanya menggunakan persneling manual. Kemudian menyusul varian yang menggunakan persneling otomatik dan juga model yang menggunakan mesin 1.5 Liter. (JI.)

# Tak Ada Lompatan dalam Membuat Mobil

Sudah sejak lama Indonesia bercita-cita memproduksi mobil sendiri. Namun, hingga kini, cita-cita itu masih tetap merupakan cita-cita yang belum terwujud. Sampai saat ini, Indonesia hanyalah menjadi tempat perakitan mobil bagi merek-merek mobil negara lain, terutama Jepang.

Memang pada tahun 1996, pada akhir masa pemerintahan Presiden Soeharto, Indonesia melalui Instruksi Presiden Nomor 2 Tahun 1996 tentang Pembangunan Industri Mobil Nasional menunjuk PT Timor Putra Nasional milik putra bungsu Presiden Soeharto sebagai perusahaan produsen mobil nasional.

Kriteria yang dimaksud dengan mobil nasional itu adalah, pertama, dibuat di dalam negeri oleh industri nasional atau badan hukum, yang semua sahamnya dimiliki warga negara Indonesia.

Kedua, menggunakan merek yang diciptakan sendiri dan belum pernah didaftarkan oleh pihak lain di Indonesia dan dimiliki oleh perusahaan atau warga negara Indonesia.

Ketiga, dikembangkan dengan teknologi rancang bangun dan rekayasa berdasarkan kemampuan nasional yang dilaksanakan secara bertahap.

Langkah yang diambil Soeharto itu, apa pun latar belakangnya, sudah benar. Sayangnya, langkah itu sudah sangat terlambat karena tidak sampai dua tahun Soeharto didesak mundur dari jabatan presiden yang didudukinya selama hampir 31 tahun.

Indonesia tidak mempunyai tradisi dalam membuat mobil. Karena itu, langkah pertama yang harus dilakukan adalah memproduksi secara utuh mobil negara lain dulu. Langkah berikutnya, mencoba membuat komponen-komponennya sendiri di dalam negeri.

Namun, Indonesia perlu fokus. Buatlah komponen-komponen bodi lebih dahulu, hingga akhirnya Indonesia dapat membuat bodi mobil secara utuh. Setelah itu, langkah berikutnya barulah membuat mesin sendiri.

Kalau sudah mahir membuat bodi dan mesin mobil sendiri, barulah Indonesia membuat mobil sendiri secara utuh.

Bagi Indonesia, langsung membuat mobil sendiri secara utuh tidaklah bijaksana. Karena tidak memiliki tradisi, melakukan lompatan dengan langsung membuat mobil sendiri secara utuh tentu akan menimbulkan kompleksitas.

### Mencontoh Korea Selatan

Sebagai negara yang tidak memiliki tradisi dalam membuat mobil, Indonesia dapat meniru Korea Selatan yang juga tidak mempunyai tradisi dalam membuat mobil. Perusahaan pembuat mobil terkemuka asal Korea Selatan, yakni Hyundai, tidak serta-merta membuat mobil secara utuh. Pertama, membuat Ford Cortina dulu di pabriknya di Ulsan pada tahun 1968.

Pada tahun 1974, enam tahun kemudian, ia membuat bodi mobil sendiri, dan mesinnya menggunakan mesin Mitsubishi. Mobil itu diberi nama Hyundai Pony. Sejak saat itu, Hyundai mengeluarkan berbagai model mobil dengan tetap menggunakan mesin Mitsubishi. Pada tahun 1991, atau 17 tahun sesudahnya, barulah Hyundai membuat mobil yang menggunakan mesin buatannya sendiri.

Perusahaan mobil Korea Selatan lain, KIA, juga menempuh cara serupa. Semula KIA bekerja sama dengan Fiat, dan kemudian membuat mobil menggunakan mesin Mazda.

Setelah dapat memproduksi mobil secara utuh, Hyundai bergerak cepat dengan membuka pabrik di sejumlah negara, seperti Turki, India, China, Eropa, dan Amerika Serikat.

(JI.)

FOTO-FOTO: KOMPAS/JAMES LUKULIMA

**Mobil-mobil** produksi Hyundai dengan mudah dapat dijumpai di pelosok jalan kota Seoul, Korea Selatan.

Asa Mendapat Emas dari Cabang Terukur HAL 46

Cabang Permainan: Memburu Emas Bergengsi HAL 47

Muda Penjurusan di SMA, Nurani untuk Nanti HAL 49

SEA GAMES XXVI

# Tak Menyerah walau Dirundung Masalah

KOMPAS/AGUS SUSANTO

*Ambisi menjadi juara umum diterjemahkan birokrasi olahraga Indonesia dengan membengkakkan jumlah cabang olahraga di SEA Games XXVI. Sayang, strategi makro itu kedodoran di level teknis: pasokan fasilitas yang dibutuhkan atlet banyak terlambat. Beruntung, atlet dan pelatih punya tekad pribadi yang sukar dikendurkan.*

Menteri Pemuda dan Olahraga Andi A Mallarangeng menampilkan senyum khasnya saat meresmikan kontingen Indonesia di SEA Games XXVI. Kepada sebagian besar dari 1.582 atlet, pelatih, dan ofisial yang berkumpul di Stadion Gelora Bung Karno, awal November, Andi menegaskan, Indonesia harus meraih 155 emas dari 548 nomor pertandingan.

Diperhitungkan, dengan angka itu, gelar juara umum bakal di tangan. Ini penantian panjang dari bekas raksasa olahraga Asia Tenggara yang terakhir kali menjadi jawara 14 tahun silam di kandang sendiri tatkala SEA Games dihelat di Jakarta. Sejak itu, tak sekali pun Indonesia menjadi juara umum. *Runner-up* pun tidak.

Menyasar sukses prestasi (juara umum), birokrasi olahraga Indonesia (KONI, KOI, Kemenpora) memutuskan menggelar 44 cabang olahraga. Jumlah itu membengkak menjadi 51 jika cabang seperti akuatik, misalnya, dipecah lebih spesifik menjadi renang, loncat indah, polo air, dan renang indah. Jumlah cabang sebanyak itu menjadi rekor dalam perhelatan SEA Games sejak pesta pertama tahun 1959.

Strategi tidak cukup sampai di sana. Potensi kecolongan emas juga ditekan. Cabang senam ritmik yang belum dikuasai Indonesia hanya dipentaskan satu nomor. Jumlah nomor sepeda trek pun dipangkas menjadi tujuh saja. Belakangan hal itu diprotes delegasi teknis asosiasi balap sepeda Asia. Alhasil, Indonesia bersedia menambah enam nomor sepeda trek.

Sesungguhnya, strategi Indonesia itu tak memuaskan sesama negara peserta SEA Games. Dalam pertemuan Dewan Federasi SEA Games di Bali, Februari silam, Malaysia dan Filipina memberi catatan kritis, antara lain, tentang prosedur usulan cabang yang diajukan tuan rumah dan tanggapan Indonesia terhadap cabang yang diusulkan negara lain. Namun, akhirnya Malaysia, Filipina, dan seluruh negara menyepakati rancangan tuan rumah untuk SEA Games XXVI.

Sayang, kemenangan diplomasi itu tak diikuti persiapan ke dalam yang prima. Memang tak ada batasan bagi tuan rumah SEA Games untuk menggelar jumlah cabang olahraga. Apakah hanya cabang Olimpiade yang berjumlah 28 ditambah cabang yang digelar di Asia Tenggara, atau ditambah dengan cabang tradisional Asia Tenggara, silakan saja.

Meski begitu, rumus umum tetap berlaku: semakin besar ukuran yang hendak dicapai, kian besar pula dana dibutuhkan, kian panjang waktu diperlukan, semakin banyak sumber daya dilibatkan, dan kian kompleks rantai kerja sama yang dituntut. Namun, eksekusi persiapan SEA Games memang terlambat sejak awal.

### "Mencengangkan"

Soal cabang yang akan dipentaskan, misalnya, Indonesia tak menyampaikan ke negara lain setahun sebelum digelar. Meski Andi A Mallarangeng sudah menerima bendera SEA Games di Laos saat SEA Games XXV ditutup, keputusan pemerintah tentang kota tuan rumah baru terbit Oktober tahun lalu. Belum lagi tersendatnya kucuran dana dengan alasan terhalang prosedur birokrasi (keharusan tender) sehingga banyak kebutuhan persiapan SEA Games tak bisa diterima tepat waktu.

Bagi orang awam, itu sungguh mencengangkan. Bukankah mekanisme tender untuk pengadaan merupakan prosedur lumrah yang selalu dijalankan birokrasi? Alhasil, pada medio September, Presiden harus menerbitkan peraturan yang memperbolehkan model penunjukan langsung untuk pembelian kebutuhan SEA Games.

Dalam persiapan atlet, keterlambatan juga menjadi warna sama. Awal tahun ini para manajer tim, pelatih, dan atlet sempat gemas karena surat keputusan baru tentang pembentukan pelatnas cabang belum ada. Padahal, surat keputusan lama telah "hangus" Desember 2010. Tanpa surat keputusan yang melibatkan Satuan Pelaksana Program Indonesia Emas, KOI, dan Kemenpora, pelatih dan atlet sulit memulai pelatnas.

Prosedur subsidi peralatan latihan dan peralatan pertandingan individual yang akan digunakan atlet berlaga di SEA Games pun tak kunjung mulus. Seorang manajer tim pelatnas pernah mengeluh. Dia telah mengajukan surat kebutuhan itu berkali-kali ke Kemenpora via Satlak Prima. Berkali-kali karena ada yang harus dikirim ulang, ada yang diminta revisi, penambahan detail, tetapi sampai Oktober lalu alat yang ditunggu tak juga diterima.

April lalu, dua bulan setelah SK pelatnas senam ditandatangani, sejumlah pesenam putri yang uji coba di kejuaraan di Doha terpaksa memakai stok pakaian lama yang dimiliki Persani. Beberapa pelatih dan ofisial senam pun mengenang dengan senyum pahit. Saat berlomba, putri-putri kita terpaksa berulang kali merapikan pakaiannya yang kekecilan.

### Tekad bulat

Sore hari yang terik pada pengujung Oktober lalu, masuk pesan pendek di telepon seluler penulis: "Wukirasih *runner-up* kejuaraan dunia, Mas." Pengirimnya Gideon Suprapto dari Mungyeong, Korea Selatan. Wukirasih Sawondari, yang pada SEA Games 1997 merebut emas tenis pada usia 17 tahun, kini tetap tampil di cabang baru: softenis.

"Anak-anak tampil bagus sekali. Penuh semangat." Itu tambahan berita dari Suprapto. Betapa indahnya. Para pemain softenis berlaga penuh semangat. Padahal, menurut Suprapto, cabang itu tak memperoleh bantuan peralatan tanding atau latihan individu dari pemerintah karena termasuk cabang yang diperkirakan batal dipentaskan.

Beberapa hari kemudian, di penginapannya di bilangan Senayan, karateka Umar Syarief tampak tenang. Senyumnya damai, sorot matanya tetap berbinar, jabat tangannya mantap. Dalam pembicaraan santai, Umar yang telah menyumbang sembilan emas di SEA Games, menegaskan, inilah SEA Games terakhirnya dan dia akan tampil bukan untuk kalah.

"Target emas harus datang dari diri sendiri dulu. Bukan dari yang dibebankan pelatih. Doakan, Mas," ujar Umar.

Bagi Umar, tak ada masalah yang bisa menyurutkan tekadnya menyiapkan diri menjadi juara. Jangankan soal uang saku atau peralatan tersendat, dia bahkan santai saja menceritakan izin *permanent residence* dan visa Swiss-nya yang telah habis selama berlatih di pelatnas SEA Games. Padahal, sejak 2005, Umar merantau ke Swiss, bermukim di sana, dan mengelola dojo sambil berkarier sebagai karateka profesional.

Tekad bulat juga ditunjukkan pesenam artistik, Endriardi. "Kami tidak punya waktu memikirkan persoalan yang ada. Kami fokus pada pertandingan," kata pesenam asal Palembang itu. Bagi Endriardi, inilah saat meraih medali setelah gagal di tiga SEA Games sebelumnya.

Target Indonesia memburu 155 emas. Birokrat dan teknokrat olahraga dapat berhitung peluangnya. Masyarakat dan pers pun dapat menyoroti dan mengkritik persiapan dalam mewujudkan peluang itu. Namun, apa yang akan terjadi di arena, berpulang kepada atlet dan pelatih yang membantu menyusun taktik anak asuhnya.

Yang jelas, atlet Indonesia telah meyakinkan bahwa pikiran, perasaan, dan semangat mereka sepenuhnya tertuju pada gelanggang pertandingan.

(YUNAS SANTHANI AZIS)

TARGET INDONESIA

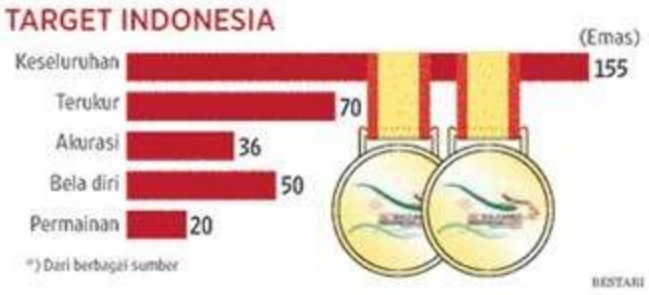


*) Dari berbagai sumber

BESTARI

BELA DIRI

## Berharap dari Cabang Tradisional

Cabang olahraga bela diri secara tradisi menjadi penyumbang medali terbesar bagi kontingen Indonesia pada tiap pesta olahraga multicabang negara-negara Asia Tenggara. Pada perhelatan ke-26 kali ini, sumbangan cabang ini juga sangat penting.

Koordinator cabang olahraga bela diri Satuan Pelaksana Program Indonesia Emas Utama, Sudirman, optimistis cabang bela diri bisa meraup sepertiga dari target emas kontingen "Merah Putih". "Paling rendah 40-45 emas. Saya harap perolehannya 50-55 emas," kata Sudirman, akhir pekan lalu, di Jakarta.

Cabang karate, pencak silat, taekwondo, dan kempo menjadi andalan. Tak tertutup kemungkinan gebrakan dari cabang lain.

Harapan itu memperoleh sambutan. Beberapa induk cabang olahraga memulai pelatnas lebih dulu dan gencar melakukan uji coba, di dalam dan luar negeri.

Karate yang bertekad mendulang tujuh emas memusatkan latihan nasional sejak pertengahan tahun 2010. Target itu meningkat dua dan tiga kali lipat daripada perolehan karateka Indonesia pada SEA Games Laos 2009 dan Thailand 2007. Serangkaian uji coba dilakukan, mulai dari OSO Cup 2011, Kejuaraan Karate Indonesia Open 2011, Kejuaraan AKF di Guangzhou (China), Premier Leage WKF di Istanbul (Turki), hingga terakhir di Kiev Open (Ukraina). Untuk memantapkan persiapan, pemusatan latihan di Dojo JKF, Tokyo, Jepang, menjadi pamungkas.

Sesungguhnya karateka Indonesia menghadapi tantangan pada semua nomor. Pada nomor kata, Indonesia akan mendapat perlawanan dari karateka Malaysia dan Vietnam. Vietnam menguasai nomor kata beregu dan perseorangan putri. Malaysia, menurut Omita Olga Ompi, pelatih timnas karate Indonesia, menjadi tantangan terberat karena kemampuan karatekanya meningkat beberapa tahun terakhir.

Olahraga bela diri tradisional Indonesia, pencak silat, juga melakukan pelatnas jauh hari. Targetnya, sembilan dari 18 medali emas. Tak tanggung-tanggung, pencak silat melakukan pemusatan latihan hampir 1,5 tahun, termasuk tiga bulan latihan intensif di China. Hasilnya, para pelatih lebih optimistis bisa menyapu bersih semua medali.

Vietnam dan Malaysia merupakan pesaing tertangguh. Bahkan, menurut Sekretaris Pengurus Besar Ikatan Pencak Silat Indonesia Erizal Chaniago, Vietnam adalah pesaing terberat. "Dari tujuh nomor putra yang dipertandingkan pada Kejuaraan Dunia Pencak Silat tahun lalu, hampir semua atlet mereka lolos," katanya. Pada kejuaraan itu, pesilat Indonesia mampu mengalahkan wakil kedua negara tersebut dan menjadi juara umum dengan meraih 10 emas, 5 perak, dan 6 perunggu.

Cabang taekwondo, seperti halnya karate, menetapkan target lebih moderat. Cabang ini hanya menargetkan enam dari 21 medali emas. Manajer timnas taekwondo Indonesia, Joseph Hungan, mengatakan, target tersebut realistis. "Tentu saja kami berharap bisa memberi lebih," ujarnya.

Yang jelas, Thailand, Vietnam, dan Filipina masih merupakan lawan berat. Thailand memiliki 2 taekwondoin juara dunia 2010, 2 taekwondoin yang sudah lolos ke Olimpiade London 2012, serta 2 taekwondoin yang jadi kampiun di Kejuaraan Dunia Taekwondo 2011 di Azerbaijan.

Sementara vovinam, cabang olahraga bela diri asal Vietnam, yang jadi anak bungsu bagi kontingen Indonesia bersama petanque, menargetkan enam dari 14 medali emas. Indonesia mendulang dua emas saat olahraga ini dipertandingkan pertama kali pada Asian Indoor Games 2009 di Hanoi, Vietnam.

I Nyoman Yamadhiputra, pelatih timnas vovinam Indonesia yang juga Sekretaris Jenderal Asosiasi Olahraga Vovinam Dunia, yakin 27 atlet vovinam Indonesia mampu menahan gempuran atlet Vietnam. Hal ini dibuktikan pada SEA Vovinam Championship 2011. Indonesia unjuk gigi dengan 5 emas, 5 perak, dan 7 perunggu.

### Cabang lain

Bagaimana peluang tinju, wushu, anggar, gulat dan lain-lain? Sudirman mengatakan, meski tidak diperhitungkan, cabang-cabang itu bisa mendulang banyak medali. Semua cabang tersebut bisa membuat kejutan. "Pasti manajer tim memiliki kartu truf untuk mewujudkan target masing-masing," katanya.

Johni Asadoma, petinju nasional tahun 1980-an, menilai, pergantian beberapa kali manajer timnas tinju tentu memengaruhi kualitas latihan para petinju. "Kalau bisa raih dua hingga tiga emas, akan menjadi kejutan," ujarnya.

Tidak hanya tinju, wushu pun, menurut Wakil Sekjen Pengurus Besar Wushu Indonesia Iwan Kwok, tidak terlalu banyak berharap. Alasannya, dari delapan bulan pemusatan latihan yang direncanakan, hanya berjalan dua bulan.

Berbagai masalah yang mendera membuat tantangan semakin hebat. Namun, bukan tak mungkin, cabang-cabang ini membuat kejutan. (MHD)

# Asa Mendapat Emas dari Cabang Terukur

*Berbicara tentang prestasi, Indonesia masih bisa mengharapkan keping emas dari sejumlah cabang olahraga terukur. Situasi hari ini memang berbeda dari situasi tahun 1997.*

Saat itu, meski aspek olahraga seperti ilmu keolahragaan belum terlalu diterapkan, sumber daya atlet cukup dengan pembekalan latihan dan uji coba. Para atlet mampu menyapu bersih semua emas yang diperebutkan.

Situasi hari ini, dengan pemusatan latihan nasional sempat terputus tiga bulan seusai Asian Games 2010—rata-rata pelatnas baru dimulai Februari 2011—ditambah keterbatasan atlet mengikuti uji coba, tetap saja cabang terukur menjadi tumpuan harapan. Dari beberapa uji coba di luar negeri, para atlet mampu bersaing dan berprestasi. Maka, mereka menjadi tumpuan dari cabang yang mencatatkan jarak, waktu, dan ukuran secara akurat dalam SEA Games XXVI ini.

Menilik data, cabang olahraga terukur yang dapat menjadi andalan adalah dayung, renang, atletik, angkat besi, balap sepeda, panjat tebing, ski air, dan renang sirip.

Cabang dayung diharapkan memberi emas terbanyak, 15 medali dari total 36 emas yang diperebutkan. Itu bukan mimpi kosong jika melihat prestasi pedayung Indonesia pada Asian Games 2010 di Guangzhou, China. Pada ajang kejuaraan negara-negara Asia tersebut, tim pedayung perahu naga putra sukses merebut tiga emas, yaitu untuk nomor 1.000 meter, 500 meter, dan 250 meter.

Dalam pesta negara-negara Asia Tenggara 2011, prestasi itu diharapkan terulang. Perahu naga ditargetkan mengantongi enam medali emas, khususnya dari perahu naga putra/putri nomor 1.000 meter, 500 meter, dan 250 meter, dengan 20 pedayung.

Manajer tim nasional perahu naga, Young Mardinal, mengatakan, untuk bisa menyamai pencapaian Asian Games 2010, tim pelatih memperhatikan pencapaian kecepatan, daya tahan, dan kemampuan mengayuh cepat.

Di rowing, ada tiga nomor yang menjadi andalan, yaitu LM4- (putra empat pedayung), LW4x (putri empat pedayung), dan LM8+ (putra delapan pedayung) dari total 11 nomor yang dipertandingkan. "Tiga nomor itu sangat aman (berpeluang mendapat emas), di samping delapan nomor lain. Hasil kejuaraan Asia di Incheon, Korea Selatan, menunjukkan, tiga nomor itu aman," kata koordinator cabang olahraga terukur Satlak Prima Utama, Sebastian Hadi Wihardja, Senin (7/11).

Nomor kano/kayak juga menargetkan enam medali emas. Target tersebut berdasarkan hasil uji coba pada Kejuaraan Kano Asia di Iran, Oktober 2011. Atlet nomor kano/kayak terus menunjukkan peningkatan catatan waktu dari hasil yang ditunjukkan dalam Kejuaraan Dunia Canoe Sprint 2011 di Szeged, Hongaria, September 2011.

Dari pencatatan waktu dan jarak, atletik menjadi cabang olahraga terukur yang ditargetkan meraih emas terbanyak kedua setelah dayung, yaitu tujuh emas. Target emas atletik pada SEA Games kali ini tidak berbeda dibandingkan dengan perolehan emas pada SEA Games 2007 dan 2009.

Target tersebut akan diraih dengan mengandalkan para atlet yang meraih emas pada SEA Games 2009, antara lain dari nomor lari jarak menengah dan jauh (5.000 meter dan 10.000 meter), seperti Agus Prayoga dan Jauhari Johan, lari gawang 100 meter putri (Dedeh Erawati), lempar cakram putri (Dwi Ratnawati), dan maraton putri (Triyaningsih).

Pada nomor lari jarak pendek 100 meter, 200 meter, dan 400 meter, para pelari muda, seperti Franklin Burumi, Fadlin, Abdul Haris, dan Heru Astriyanto, diharapkan dapat membuat kejutan pada nomor perseorangan dan estafet.

Kepala Bidang Kepelatihan Satlak Prima Paulus L Pesurnay mengungkapkan, para pelari jarak jauh dan menengah yang selama ini berlatih di Pangalengan, Jawa Barat, menunjukkan peningkatan positif. Paulus yakin dampak latihan di pegunungan dengan oksigen tipis membuat pelari jarak jauh dan menengah memiliki kondisi fisik prima. Adapun para pelari jarak pendek, antara lain Franklin Burumi dan Fadlin, akan saling melengkapi. Keduanya mampu berlari 100 meter dengan catatan waktu tercepat 10,55 detik (Franklin) dan 10,56 detik (Fadlin).

"Maria Londa, saya yakin kondisinya baik. Ia sudah mencapai lompatan 13 meter untuk nomor lompat jangkit, sedangkan untuk lompat jauh mencapai 6,5 meter," kata Paulus.

Harapan juga ditumpukan pada cabang balap sepeda. Risa Suseanty dan Popo Ario Sejati yang menjadi penyumbang emas pada SEA Games Laos 2009 dalam SEA Games 2011 kembali menjadi andalan untuk sepeda gunung nomor *down hill* (MTB DH). Selain itu, tak boleh dilupakan Santia Tri Kusuma, peraih perak nomor jalan raya Asian Games 2010.

"Tiap atlet menyiapkan diri maksimal. Tinggal pembuktian di perlombaan sebenarnya," ujar pelatih kepala tim nasional balap sepeda, Wahyudi Hidayat.

(WAD/HLN)

**HASIL KUALIFIKASI KEJUARAAN DUNIA SENAM ARTISTIK OKTOBER 2011**

| Putra | Negara | Lantai | Kuda-kuda pelana | Gelang-gelang | Kuda-kuda lompat | Palang sejajar | Palang tunggal |
|---|---|---|---|---|---|---|---|
| Pham Phuoc Hung | Vietnam | 14,400 | 11,866 | 13,600 | 15,266 | 14,200 | 13,100 |
| Rartchawat Kaewpanya | Thailand | 13,266 | 14,116 | 12,733 | 14,800 | 13,700 | 12,933 |
| Cuong Hoang | Vietnam | 13,700 | 11,533 | 11,908 | 15,633 | 13,900 | 12,966 |
| **Endriadi** | **Indonesia** | 12,433 | 13,300 | 12,500 | 15,433 | 12,633 | 11,866 |
| Jean Montecarlo | Filipina | 12,833 | 11,266 | 11,700 | 14,566 | 13,266 | 12,566 |
| **M Tri Saputra** | **Indonesia** | 13,533 | 11,933 | 10,766 | 15,266 | 12,400 | 11,866 |
| Robert Tee Kriangkum | Thailand | 12,766 | 9,600 | 11,533 | 15,366 | 11,766 | 12,500 |
| Weena Chokpaoumpai | Thailand | 10,833 | 8,866 | 12,000 | 15,316 | 12,466 | 10,900 |
| **Agus Adi Prayoko** | **Indonesia** | 11,733 | 9,333 | 9,566 | 14,733 | 11,225 | 8,633 |
| Nguyen Ha Thanh | Vietnam | - | - | - | 15,666 | - | |

| Putri | Negara | Kuda-kuda lompat | Palang tingkat | Balok seimbang | Lantai |
|---|---|---|---|---|---|
| Phan Thi Ha Thanh | Vietnam | 14,366 | 10,900 | 11,433 | 12,600 |
| Lim HW | Singapura | 13,066 | 11,000 | 12,400 | 11,966 |
| Do Thi Thu Huyen | Vietnam | 12,800 | 8,766 | 11,166 | 12,133 |
| **Dewi Prahara** | **Indonesia** | 12,800 | 10,466 | 10,700 | 10,233 |
| Farah Ann | Malaysia | 12,566 | 7,675 | 11,300 | 11,533 |
| **Nefy Nurbaeti** | **Indonesia** | - | 9,991 | 9,566 | 9,716 |

Posisi: Pertama, Kedua, Ketiga

GUNAWAN

KOMPAS/YUNIADHI AGUNG

**Atlet** pelatnas cabang rowing SEA Games XXVI/2011 berlatih di Situ Cileunca, Pangalengan, Kabupaten Bandung, Sabtu (20/8).

**PRESTASI INDONESIA PADA CABANG BALAP SEPEDA DAN ATLETIK**

| Event | Cabang | Indonesia | Lawan |
|---|---|---|---|
| SEA Games, Laos 2009 | **Balap Sepeda** Mountain bike/ Down hill | Popo Ariyo Sejati 2 menit 49,45 detik | Tanaphon Jarupeng, Thailand 2 menit 50,842 detik |
| | | Risa Suseanty 3 menit 13,22 detik | Ausanee Pradyupard, Thailand 3 menit 16,537 detik |
| Kejuaraan Asia MTB 2011, Suzhou, China 10-12 Juni 2011 | | Popo Ariyo Sejati, finis ketujuh, 2 menit 10,715 detik | Tanaphon Jarupeng, Thailand, 2 menit 05,01 detik |
| | | Risa Suseanty, Indonesia, 02 menit 32,194 detik | Vipavee Deekaballes, Thailand 2 menit 28,74 detik |
| Kejuaraan Dunia Atletik 2011, Daegu, Korea Selatan, 27 Agustus-4 September 2011 | **Atletik** - Lempar Martil | RH Inggriana, 51,52 meter | Song Hwa Tan, Malaysia 54,44 meter |
| | - 5.000 meter | Agus Prayogo, 14 menit 10,85 detik | Nguyen Van Lai, Vietnam 14 menit 50,93 detik |

KRISTARI

KATEGORI AKURASI

## Kejar Target Moderat

Dalam SEA Games XXVI di Jakarta dan Palembang, cabang olahraga yang termasuk dalam kategori akurasi harus berlatih keras hingga ke luar negeri agar dapat memenuhi target 36 medali emas.

Ketatnya persaingan dengan atlet luar negeri dan minimnya atlet berkualitas unggul di tingkat ASEAN membuat banyak cabang atau subcabang olahraga akurasi hanya berani menargetkan dua emas.

Di cabang menembak, Indonesia mengandalkan Anang Julianto merebut dua emas dari nomor *standard* dan *center fire* putra. Rata-rata pencapaian Anang dalam latihan dan berbagai pertandingan masih lebih tinggi dari atlet negara lain di nomor sama.

Indonesia juga memiliki peluang di dua nomor lain, yakni *prone* 50 meter putri dan *air rifle* 10 meter putri. Namun, pencapaian atlet Indonesia di dua nomor itu lima poin di bawah pencapaian atlet Thailand dan Vietnam. "Kami mengirim atlet berpotensi merebut medali berlatih di China dan Vietnam. Kami berharap mereka dapat memenuhi target emas atau melebihi," kata Wakil Sekretaris Jenderal PB Perbakin Robby Atmadja.

Di cabang panahan, PB Perpani menargetkan empat medali emas dari *recurve* beregu (putri), *recurve* perorangan putri, *compound* campuran beregu, dan perorangan putra.

> **Malaysia juga menjadi ancaman bagi tim loncat indah Indonesia.**

Beberapa bulan menjelang SEA Games prestasi anggota tim nasional panahan Indonesia meningkat. Indonesia bahkan meraih satu tiket ke Olimpiade London 2012.

Ancaman terbesar datang dari Malaysia. Dua medali perak yang didulang atlet panahan Malaysia pada seri ke-4 Piala Dunia Panahan di Shanghai, China, awal September lalu, membuktikan ancaman itu sangat serius. Medali itu diperoleh Mohamad Khairul Anuar (divisi *recurve* perseorangan putra) dan divisi *recurve* beregu putra yang terdiri dari Cheng Chu Sian, Mohamad Khairul Anuar, dan Kamaruddin Haziq.

Cheng Chu Sian dan M Khairul Anuar masing-masing menduduki peringkat 39 dan 38 FITA untuk divisi ini, sedangkan Kamaruddin Haziq menempati peringkat 93. Bandingkan dengan peringkat atlet panahan Indonesia yang lebih dari 100 dunia.

Malaysia juga menjadi ancaman bagi tim loncat indah Indonesia. Tim Malaysia mampu menembus Olimpiade.

Kepala Bidang Loncat Indah PRSI M Yasin mengatakan, timnya hanya menargetkan dua emas di nomor menara 10 meter, individu, dan sinkronisasi. Di dua nomor itu, Muhammad Nasrulah dan Huasini Noor mampu bersaing dengan atlet Malaysia, tetapi peluang mereka tetap setara.

Untuk cabang catur, PB Percasi hanya menargetkan dua emas melalui nomor catur klasik dan catur berpasangan. Namun, hasil di beberapa kejuaraan, termasuk Japfa Chess Festival 2011, para pecatur yunior, di antaranya Chelsea Monica Sihite dan Medina Warda Aulia, memberi secercah harapan. "Asal penampilan mereka konsisten saja," kata Ketua Bidang Pembinaan Prestasi PB Percasi Kristianus Liem.

Tim catur Indonesia masih mengandalkan dua pecatur utama: GM Susanto Megaranto dan WGM Irene Kharisma Sukandar. Pesaing pecatur Indonesia terutama berasal dari Filipina dan Vietnam.

Yang cukup aman adalah cabang olahraga bridge. Hasil Kejuaraan Dunia Beregu 2011 atau 40th World Team Championship di Belanda membuka peluang cukup besar bagi tim cabang olahraga ini untuk meraih lima dari sembilan medali emas yang diperebutkan. (CAESAR ALEXEY/MAHDI MUHAMMAD)

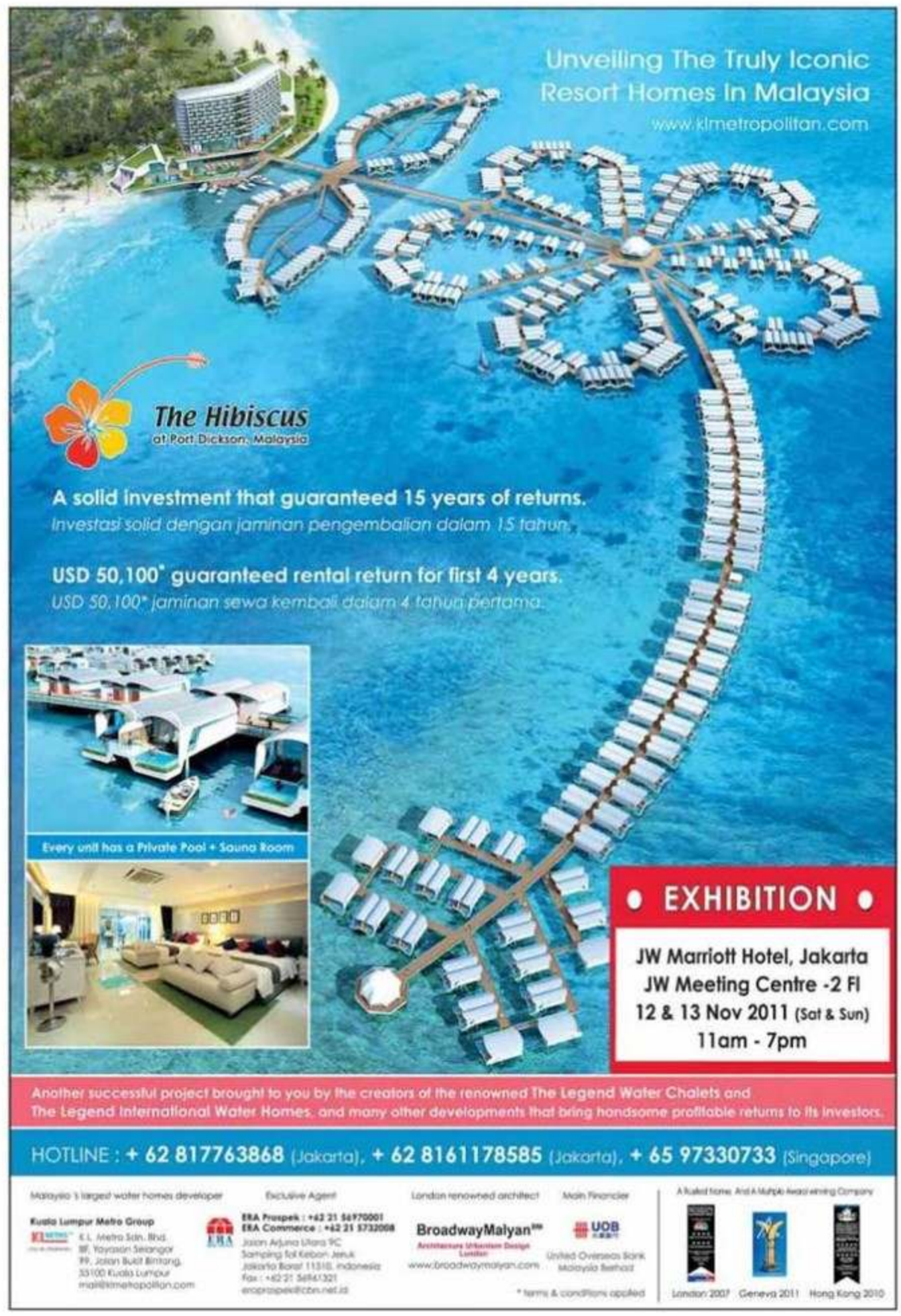

CABANG PERMAINAN

# Memburu Emas Bergengsi

*Cabang olahraga permainan memang hanya menyediakan medali emas relatif sedikit dibandingkan cabang terukur atau akurasi. Meski demikian, banyak cabang permainan memiliki nilai gengsi tinggi, seperti sepak bola dan bulu tangkis. Bahkan, ada anggapan, tak lengkap menjadi juara umum di SEA Games jika tidak mampu memenangi cabang olahraga sepak bola.*

KOMPAS/YUNIADHI AGUNG

**Pemain bola voli** putra pelatnas SEA Games XXVI/2011 berlatih di Padepokan Bola Voli Sentul, Bogor, Jawa Barat, Sabtu (17/9).

Buat Indonesia, momentum kali ini sangat luar biasa. Jika tim "Merah Putih" bisa juara, mungkin orang akan segera melupakan karut- marut sepak bola kita. Bisa jadi, rasa nasionalisme akan menguat. Kemenangan juga akan mengobarkan semangat dan antusiasme masyarakat. Mampukah Indonesia jadi juara?

Sepanjang keikutsertaan Indonesia di SEA Games, baru dua kali lagu kebangsaan "Indonesia Raya" dikumandangkan dalam cabang sepak bola, yakni pada 1987 di Jakarta dan 1991 di Manila, Filipina. Berikutnya, Indonesia hanya tercatat sekali menembus babak final, yakni pada SEA Games 1997 di Jakarta.

Sebagai antiklimaks, pada SEA Games terakhir di Laos, penampilan Indonesia memalukan. Untuk kali pertama Indonesia kalah bersaing dengan Laos. Itu sebabnya, meski tuan rumah, Indonesia tidak terlalu diunggulkan menjadi juara. Bergabung di Grup A, Indonesia harus bersaing dengan juara bertahan Malaysia, Thailand, Singapura, dan Kamboja.

Namun, satu langkah positif sudah diwujudkan pemain Indonesia. Kemenangan telak 6-0 atas Kamboja pada laga pembuka, Senin (7/11), menjadi modal bagus bagi tim polesan Rahmad Darmawan. Namun, introspeksi tetap harus dilakukan untuk menutup kelemahan yang masih ada.

Seusai pertandingan, Rahmad menyebut hasil tim Indonesia itu sebagai langkah kecil menuju puncak perjalanan yang terjal. Jumat ini Indonesia menghadapi Singapura. Masyarakat tentunya berharap Egi Melgiansyah dan kawan-kawan bisa meraih kemenangan lagi.

Dari segi persiapan, pembentukan tim kali ini jauh lebih baik dari tim SEA Games sebelumnya. Pendekatan Rahmad juga sangat baik karena benar-benar memperhatikan efek psikologis pemain. Rahmad memberi kebebasan kepada pemain mengeksplorasi kemampuan. Meski demikian, dia juga menekankan pentingnya kerja sama tim.

Mental pemain juga diasah dengan 16 laga uji coba selama periode Agustus-Oktober. Hasilnya, karakter pemain muncul dan itu terlihat di laga pertama melawan Kamboja. Di luar dugaan, mereka bisa mengatasi rasa grogi di pertandingan perdana.

Namun, sekali lagi, kita tidak boleh berpuas diri karena perjalanan masih panjang.

## Emas bulu tangkis

Setelah sepak bola, cabang bulu tangkis menjadi olahraga populer berikutnya yang diharapkan masyarakat bisa mendulang medali emas. Dari segi tradisi, prestsi Indonesia pada olahraga ini jauh lebih baik daripada sepak bola atau olahraga lain. Dominasi Indonesia masih sulit dipatahkan.

Namun, seiring menurunnya prestasi pebulu tangkis Indonesia, muncul kekhawatiran perolehan medali dari cabang ini menurun. Dua penyelenggaraan SEA Games terakhir menunjukkan pada 2007 Indonesia mampu menyapu bersih tujuh medali emas, dua tahun berikutnya sudah menurun, hanya empat emas.

Meski kali ini Malaysia tidak menurunkan pemain utamanya, kecemasan tetap membayang. Itu sebabnya PBSI tak berani memasang target lebih dari empat emas. Seperti tahun 2009 di Laos, medali emas diharapkan didapat dari nomor beregu putra, tunggal putra, ganda putra, dan ganda campuran.

Dengan mengandalkan muka lama, seperti Taufik Hidayat, Simon Santoso, pasangan Markis Kido/Hendra Setiawan, dan Liliyana Natsir (pemain ganda campuran), empat emas sepertinya akan terpenuhi. Namun, pemain Indonesia juga patut mewaspadai kejutan dari pemain Thailand dan pemain muda Malaysia.

Mendekati hari pertandingan, tim Indonesia secara mengejutkan membuat beberapa perubahan. Pada nomor ganda putri, pasangan Greysia Polii/Meiliana Jauhari diganti pasangan Anneke Feinya/Nitya Krishinda. Greysia yang masih menderita cedera otot tangan kanannya memilih mundur. Secara kualitas, pasangan Anneke/Nitya masih di bawah Greysia/Meiliana Jauhari. Namun, pasangan ini sudah menunjukkan kemajuan memuaskan, termasuk ketika menjadi juara di Grand Prix Vietnam.

Perubahan lain terjadi di ganda campuran. Pasangan Fran Kurniawan/Pia Zebadiah diganti Muhammad Rijal/Debby Susanto. Pergantian ini agak mengejutkan. Apalagi belakangan pasangan ini dipisahkan dan Pia Zebadiah akhirnya mundur dari pelatnas. Sementara Fran dipasangkan dengan Shendy Puspa.

## Permainan lain

Dari sekitar 10 cabang permainan lainnya, potensi medali cukup kuat. Dua tahun lalu, dari tujuh medali emas yang diperebutkan, Indonesia hanya mendapat satu emas dari nomor tunggal putri lewat Lavinia Tananta. Namun, PP Pelti tetap berani menargetkan dua emas yang bisa diambil lewat sektor putri, yakni tunggal dan beregu.

Berbeda dari tenis lapangan, PP Pelti berani memasang target tinggi untuk softenis, empat emas dari tujuh emas yang tersedia. Bahkan, penasihat tim softenis Indonesia, Toshiaki Takei, berani menyebutkan target lima emas.

Hasil dari kejuaraan Asia Tenggara Softenis 2010 di Kinabalu, Malaysia, menjadi salah satu gambaran. Pada nomor beregu putra dan putri, Filipina ketika itu keluar sebagai juara, sedangkan Indonesia di tempat kedua. Namun, dalam setahun terakhir, prestasi tim Indonesia meningkat pesat sehingga dari nomor beregu Indonesia optimistis meraih emas.

Saat kejuaraan di Malaysia, petenis Filipina, Joseph Arcilla, menjadi juara nomor tunggal putra. Sementara tunggal putra Indonesia, Prihatin, meraih perak. Di sini kekuatan Indonesia lebih meragukan ketimbang rival dari Filipina.

Indonesia mendapat emas dari nomor ganda putra melalui pasangan Eddy Kusdaryanto/Hendri Susilo Pramono. Sementara medali perak milik ganda Filipina, Arcilla bersaudara. Eddy/Hendri menjadi harapan Indonesia untuk meraih emas.

Pada nomor tunggal putri, tunggal andalan Indonesia, Wukirasih Sawondari, ketika itu kalah dari petenis Filipina, Noelle Conchita Zoleta. Meski demikian, setelah kemampuannya meningkat, peluang Wukirasih terbuka meraih emas. Peluang emas lebih besar ada pada ganda putri, baik dari duet Septi/Julia maupun Maya/Dwi. (IVV/OTW)

**PEMBERITAHUAN DAN PERINGATAN**

Untuk dan atas nama Klien Kami **PT. Cahaya Buana Intitama, produsen Bigland Spring bed, Napolly Plastic Furniture, Knockdown Furniture (Big Panel, KEA Panel), Aneka Kasur Busa (Bigfoam, Bola Dunia)**, beralamat di Kawasan Industri Sentul Blok M, Sentul – Bogor 16810, Jawa Barat, dengan ini hendak **memberitahukan** dan **memperingatkan** khalayak ramai atas hal-hal sebagai berikut :

1. Bahwa Klien Kami adalah pemegang lisensi atas beberapa motif/karakter di bawah ini, yaitu :
   - **"Motif/karakter Toy Story 1-3, Winnie The Pooh, Spiderman Classic"** diperoleh dari **Walt Disney Company – Fun Characters International Pte., Ltd.,** berkedudukan di 200 Middle Road #15-01 Prime Centre, Singapore 188980, dengan nomor kontrak : **Toy Story 1-3** dan **Winnie The Pooh**, nomor kontrak : 111459 ; **Spiderman Classic**, nomor kontrak : 111490.
   - **"Motif/karakter Tom&Jerry, Batman Comics, Superman Comics, Looney Tunes"** yang diperoleh dari **Warner Bross - Pasific Licensing Studio,** berkedudukan di Wisma 46 - Kota BNI, 20th Floor, Suite 20.03, Jl. Jend Sudirman Kav 1, Jakarta 10220, dengan nomor kontrak : **Tom&Jerry**, nomor kontrak : 165341-TJS ; **Batman Comics, Superman Comics, Looney Tunes,** nomor kontrak: 165381-MULTI.
   - **"Motif/karakter Ben 10"** diperoleh dari **Turner Entertainment Networks Asia, Inc.,** berkedudukan di 30/F Oxford House Tai Koo Place 979 King's Road Quarry Bay Hong Kong, dengan nomor kontrak : 1003840.
   - **"Motif/karakter Hello Kitty"** diperoleh dari **Sanrio Wave Hong Kong Co., Ltd** berkedudukan di 22/F Miramar Tower 132 Nathan Road Tsim Sha Tsui Kowloon Hong Kong, dengan nomor kontrak : L110904.
   - **"Motif/karakter Spiderman Movie"** diperoleh dari **CLICK! Licensing Asia, Inc.** berkedudukan di Unit 1902 Jollibee Plaza Building Emerald Avenue Ortigas Center Pasing City Philippines.
2. Bahwa motif/karakter **Toy Story 1-3, Winnie The Pooh, Spiderman Classic,Tom & Jerry, Batman Comics, Superman Comics, Looney Tunes, Ben 10, Hello Kitty, dan Spiderman Movie** tersebut digunakan oleh Klien Kami sebagai motif/karakter hasil produksi Klien Kami.
3. Bahwa Klien Kami telah melakukan pencatatan atas lisensi tersebut kepada Direktorat Jenderal Hak Kekayaan Intelektual, Kementrian Hukum dan Hak Asasi Manusia R.I guna memenuhi ketentuan Pasal 47 ayat (2) Undang-undang No. 19 tahun 2002 tentang Hak Cipta.
4. Bahwa Klien Kami menemukan dipasaran telah beredar produk-produk hasil produksi pihak ketiga dengan menggunakan motif/karakter **Toy Story 1-3, Winnie The Pooh, Spiderman Classic, Tom & Jerry, Batman Comics, Superman Comics, Looney Tunes, Ben 10, Hello Kitty, dan Spiderman Movie** tanpa seijin dari Klien Kami.
5. Bahwa berdasarkan Pasal 45 ayat (2) Jo. Pasal 2 ayat (1) Undang-undang No. 19 tahun 2002 tentang Hak Cipta, Klien Kami berhak melarang orang lain yang menggunakan, mengedarkan, memasarkan produk-produk dengan menggunakan motif/karakter ciptaan milik Klien Kami.
6. Bahwa berdasarkan Pasal 72 ayat (1) Undang-undang No. 19 tahun 2002 tentang Hak Cipta, terhadap pihak-pihak yang dengan sengaja dan tanpa Hak melakukan perbuatan sebagaimana dimaksud dalam pasal 2 ayat (1) Undang-undang No. 19 tahun 2002 tentang Hak Cipta, dipidana dengan pidana penjara paling lama 7 (tujuh) tahun dan/atau denda paling banyak Rp. 5.000.000.000,00 (lima miliar rupiah).
7. Bahwa untuk itu Kami peringatkan kepada para Produsen, Pedagang, Distributor, Pemilik Toko ataupun Pengecer produk sejenis yang menggunakan motif/karakter **Toy Story 1-3, Winnie The Pooh, Spiderman Classic, Tom & Jerry, Batman Comics, Superman Comics, Looney Tunes, Ben 10, Hello Kitty, dan Spiderman Movie** agar segera menghentikannya dan menarik dari pasar peredaran produk-produk tersebut dalam tenggang waktu selambat-lambatnya 7 (tujuh) hari terhitung sejak tanggal pengumuman ini.
8. Bahwa apabila dalam tenggang waktu ditentukan diatas, masih ditemukan beredar di pasaran produk-produk tersebut dengan menggunakan ciptaan motif/karakter **Toy Story 1-3, Winnie The Pooh, Spiderman Classic, Tom & Jerry, Batman Comics, Superman Comics, Looney Tunes, Ben 10, Hello Kitty, dan Spiderman Movie** yang tidak berasal dari Klien Kami, maka Klien Kami akan segera mengambil tindakan hukum tegas, baik secara pidana maupun perdata.

Demikian agar khalayak ramai dapat memahami dan melaksanakannya.

Hormat Kami,
*ABSOLUT* Patent & Trademark
Ruko Cempaka Mas Blok B-24, Jl. Letjend. Suprapto, Jakarta Pusat 10640
Telp. (021) 428 70830
Email : absopatent@cbn.net.id, absopatent@yahoo.com, turmanpanggabean@cbn.net.id
Kuasa Hukum PT. CAHAYA BUANA INTITAMA

Turman M. Panggabean, SH, MH — Advokat/Konsultan HKI No. 233
Dra. Mery R. Pakpahan — Konsultan HKI No.156
Rizki Maruli, SH — Advokat/Konsultan HKI No.420
Parluhutan Sitanggang, SH — Advokat
Andry Dwiarnanto, SH — Advokat
Desrayani S, SH — Advokat
Mia Christin Ambarita, SH — Advokat

# Pasang Surut Pembinaan dan Prestasi Olahraga

*Indonesia sejatinya tidak kekurangan sumber daya untuk melahirkan atlet andal. Selain sumber daya manusia, program-program pembinaan prestasi pun cukup andal. Sayangnya, berbagai proses pembinaan itu sulit konsisten dan tak berkesinambungan.*

*Oleh ANTONIUS PURWANTO*

Ironis memang karena sebagai negara berpenduduk terbesar di Asia Tenggara, Indonesia yang selalu diidentikkan dengan serba "nomor satu" di ajang SEA Games mulai kehilangan pamor. Setelah berprestasi di SEA Games 1997 Jakarta, nama Indonesia perlahan menjauh dari kursi nomor satu Asia Tenggara. Saat prestasi Indonesia kian rapuh dan terpuruk, Thailand dan Malaysia, "seteru abadi" di perolehan medali, malah mulai mendominasi.

Kondisi serupa dialami saat Asian Games 2006, Indonesia menempati peringkat 22 dari 45 negara peserta. Ini adalah peringkat terburuk dalam sejarah keikutsertaan Indonesia sejak Asian Games New Delhi 1951. Empat tahun sebelumnya di Busan, Korea Selatan, Indonesia berada di urutan 14 atau nomor empat di Asia Tenggara, di belakang Thailand (posisi ke-6), Malaysia (posisi ke-12), dan Singapura (posisi ke-13).

Mengapa prestasi olahraga Indonesia justru makin terseok di tengah membaiknya prestasi negeri tetangga?

## Berbagai program

Program pembinaan olahraga selama ini cenderung dijalankan insidentil dan tidak terintegrasi. Indonesia kian kehilangan kultur olahraga dan makin identik dengan program dadakan ketimbang program perencanaan jangka panjang. Menjelang perhelatan internasional, seperti SEA Games, Asian Games, dan Olimpiade, beberapa bulan sebelumnya baru dilakukan pusat pelatihan olahraga.

Tengok juga beberapa program yang dicanangkan pemerintah, seperti Program Garuda Emas, Program Indonesia Bangkit, Program Atlet Andalan (PAL), serta program yang saat ini sedang berlangsung, yaitu Program Indonesia Emas (Prima).

Program Garuda Emas adalah singkatan dari gapai, rebut, dapatkan emas yang merupakan kelanjutan dari program KONI saat dipimpin Surono (1992-1995) dengan nama sama. Program yang ditawarkan lagi oleh Ketua KONI Wismoyo Arismunandar (1995-2003) ini bertujuan melakukan pembibitan serta pembinaan atlet-atlet berbakat Indonesia.

Wismoyo melakukan tiga penyempurnaan ketika melanjutkan program ini. Pertama, menghapus porkas (undian semacam lotre) sebagai sumber dana. Kedua, mengintegrasikan ilmu pengetahuan dan teknologi ke dalam olahraga. Ketiga, mengikutsertakan daerah-daerah dalam pembibitan.

Bidikan Program Garuda Emas saat itu Asian Games Doha 2006 dengan 10 emas. Kenyataannya, Indonesia hanya meraih 2 emas, 4 perak, dan 14 perunggu. Meski demikian, pencapaian tertinggi upaya Wismoyo ini terjadi pada SEA Games 1997 Jakarta dengan menyabet posisi juara umum lewat 194 emas, 101 perak, dan 115 perunggu.

Ketika tongkat komando Wismoyo beralih ke Agum Gumelar (2003-2007), kepak sayap Garuda Emas pun luruh. Kendati mengusung semangat sama, Agum memberikan nama tersendiri untuk program pembinaannya, Indonesia Bangkit. Program ini mulai digulirkan awal tahun 2004 dengan 11 cabang yang ditargetkan meraih medali emas.

> **Program pembinaan olahraga selama ini cenderung dijalankan insidentil dan tidak terintegrasi.**

KONI selaku koordinator dari induk-induk organisasi olahraga di Indonesia masih menjadi sentra pembinaan. Target pembinaan adalah membawa Indonesia berprestasi di SEA Games, Asian Games, dan Olimpiade. Sayangnya, program ini hanya berjalan setahun dan berhenti karena masalah pendanaan. Akibatnya, target Indonesia Bangkit pun gagal tercapai. Dampaknya parah, pada SEA Games 2005 prestasi Indonesia melorot ke urutan lima, yang terburuk sepanjang keikutsertaan Indonesia sejak tahun 1977.

## Berganti

Meski bertitel baru, PAL yang digagas Menteri Pemuda dan Olahraga Adhyaksa Dault, akhir tahun 2008, sebenarnya tidak jauh berbeda. Tujuan utama program tersebut adalah melaksanakan program pembinaan atlet bagi pencapaian prestasi maksimal di tingkat regional dan internasional.

Lewat program ini, 300-an atlet dilatih dan dibina secara intensif selama lima tahun. Sasaran pertama adalah meningkatkan peringkat di SEA Games 2009 Laos dan menjadi juara umum di SEA Games 2011 Indonesia. Sasaran lain adalah prestasi yang tidak mengecewakan di Asian Games 2010 Guangzhou dan Olimpiade 2012 London.

Hasilnya, pada Asian Games 2010 Indonesia berhasil menduduki peringkat 15 dari sebelumnya peringkat 22. Pada sisi lain, PAL kerap tak berjalan sinkron dengan KONI/KOI dan sejumlah pengurus besar cabang olahraga. Kehadiran PAL membuat KONI merasa dilangkahi dan perannya makin tak jelas dalam pembinaan atlet.

Belajar dari masalah tersebut, Menpora Andi Mallarangeng dan KONI/KOI kemudian melebur PAL dengan pemusatan latihan nasional (pelatnas) dalam satu "proyek baru", yaitu Prima. Tidak tanggung-tanggung, landasan hukumnya Peraturan Presiden Nomor 22 Tahun 2010 tentang Program Indonesia Emas. Targetnya hampir sama, meningkatkan prestasi di ajang multi-kegiatan. Adapun kebijakan strategis jangka panjang adalah membangun Pusat Pendidikan dan Latihan Pelajar (PPLP) untuk tingkat nasional.

Di mata publik, kebijakan pemerintah dalam menggelorakan kembali olahraga nasional tetap diapresiasi. Namun, tampaknya program pembinaan yang cenderung bersifat potong kompas dinilai sebagian publik kurang memperlihatkan hasil yang konsisten: kemajuan mungkin tetap ada, tetapi sulit dipertahankan konsistensinya.

Publik mengharapkan sistem pembinaan dan pengembangan olahraga yang sistematis, terintegrasi, terprogram, dan berkesinambungan.

(ANTONIUS PURWANTO/ LITBANG KOMPAS)

## PROGRAM PEMBINAAN OLAHRAGA DARI MASA KE MASA

| Tahun/Program | Sasaran | Pencapaian Prestasi | Keterangan |
|---|---|---|---|
| **1992-2002** Garuda Emas (Gapai, Rebut, Dapatkan emas) | 1. 1997-1998: Juara umum SEA Games 1997 dengan perolehan medali emas lebih dari 100 medali<br>2. 1999-2004: Lebih banyak pemecahan rekor SEA Games. Diproyeksikan bisa mencapai 10 besar Asia.<br>3. 2005-2006: peringkat enam Asian Games 2006 | • SEA Games 1997, Inconesia juara umum<br>• Asian Games 1998, Inconesia peringkat ke-11<br>• SEA Games 1999, Inconesia peringkat ke-3<br>• Olimpiade 2000, Inconesia peringkat ke-37<br>• SEA Games 2001, Inconesia peringkat ke-3<br>• Asian Games 2002, Inconesia peringkat ke-14<br>• SEA Games 2003, Inconesia peringkat ke-3<br>• Olimpiade 2004, Inconesia peringkat ke-48 | Program Garuda Emas dibuat untuk menghadapi tantangan mencetak prestasi terbaik di Asian Games dan Olimpiade. |
| **2004-2007** Indonesia Bangkit | 1. Meningkatkan prestasi Inconesia di kejuaraan multievent<br>2. Target merebut 10 medali emas dalam Asian Games, 2006 | • SEA Games 2005, Inconesia peringkat ke-5<br>• Asian Games 2006, Inconesia peringkat ke-22 (2 emas, 3 perak, 15 perunggu) | Program ini hanya berjalan setahun karena masalah pendanaan. |
| **2008-2012** Program Atlet Andalan (PAL) | 1. Menaikkan peringkat Asian Games 2010, Sea Games 2011<br>2. Membangun sistem peningkatan prestasi atlet yang berkesinambungan | • SEA Games 2009, Inconesia peringkat ke-3<br>• Asian Games 2010, Inconesia peringkat ke-15 | Muncul dualisme pembinaan antara pelatnas (KONI) dan PAL. |
| **2010-2014** Program Indonesia Emas (Prima) | 1. Meningkatkan perolehan medali pada Asian Games 2010<br>2. Juara umum SEA Games 2011<br>3. Meningkatkan perolehan medali pada Olimpiade 2012<br>4. Mempertahankan posisi papan atas pada SEA Games tahun 2013 | • Asian Games 2010, Inconesia peringkat ke-15 | Bertujuan menyinkronkan program pembinaan dalam satu wadah. |

## PRESTASI OLAHRAGA INDONESIA DI KEJUARAAN "MULTIEVENT"

| Tahun | Kejuaraan | Perolehan Medali | | | Peringkat Indonesia | Negara Peserta |
|---|---|---|---|---|---|---|
| | | Emas | Perak | Perunggu | | |
| 1997 | SEA Games, Jakarta | 194 | 101 | 115 | 1 | 10 |
| 1998 | Asian Games, Bangkok | 6 | 10 | 11 | 11 | 41 |
| 1999 | SEA Games, Brunei | 44 | 43 | 58 | 3 | 10 |
| 2000 | Olimpiade, Sydney | 1 | 3 | 2 | 37 | 199 |
| 2001 | SEA Games, Malaysia | 72 | 74 | 80 | 3 | 10 |
| 2002 | Asian Games, Doha | 4 | 7 | 12 | 14 | 44 |
| 2003 | SEA Games, Vietnam | 55 | 68 | 98 | 3 | 11 |
| 2004 | Olimpiade, Athena | 1 | 1 | 2 | 48 | 202 |
| 2005 | SEA Games, Filipina | 49 | 79 | 89 | 5 | 11 |
| 2006 | Asian Games, Doha | 2 | 3 | 15 | 22 | 45 |
| 2007 | SEA Games, Thailand | 56 | 64 | 83 | 4 | 11 |
| 2008 | Olimpiade, Beijing | 1 | 1 | 3 | 42 | 202 |
| 2009 | SEA Games, Laos | 43 | 53 | 74 | 3 | 11 |
| 2010 | Asian Games, China | 4 | 9 | 13 | 15 | 45 |

Sumber: Litbang Kompas/PUR, diolah dari Kemenpora, KONI, dan pemberitaan media

"Menurut Anda, sudah tepat atau belum tepatkah sistem keolahragaan nasional saat ini?"

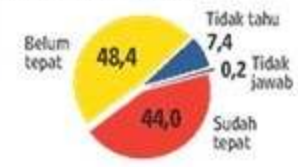


"Yakin atau tidak yakinkah Anda Program Indonesia Emas (Prima) yang dicanangkan pemerintah saat ini mampu meningkatkan pencapaian prestasi atlet nasional di kancah internasional?"

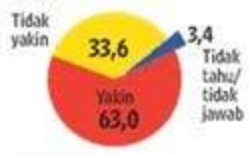


N total = 862 (12 kota)
Sampling error = ± 3,3 %
Pelaksanaan jajak pendapat 5-6 September 2011
Hasil jajak pendapat ini tidak dimaksudkan untuk mewakili pendapat seluruh masyarakat.

BESTARI

# Penjurusan di SMA, Nurani untuk Nanti

Pendidikan menjadi masalah penting dalam masyarakat. Banyak orangtua mengeluhkan pendidikan apa yang cocok untuk anaknya, terutama setelah duduk di bangku Sekolah Menengah Atas (SMA).

FOTO-FOTO: ARSIP PRIBADI

Pendidikan pada masa SMA merupakan pendidikan yang makin menuntut keseriusan karena mulai menjurus pada bidang yang menjadi ketertarikan atau minat setiap siswa. Namun, faktanya, kebanyakan orangtua lebih menyarankan anak-anaknya memilih jurusan IPA. Hmm..., kenapa, ya, MuDAers?

Dila, siswa IPA di SMAN 3 Denpasar, Bali, menuturkan, keinginannya masuk ke kelas IPS terbendung karena tak ada dukungan dari orang-orang terdekatnya. Tak mengherankan jika kemudian dia sempat merasa sedikit kecewa, sedih, sekaligus kesal.

Sedangkan IPA hanya 25 persen. Namun, kemudian, desakan orang-orang terdekat agar aku masuk IPA membuatku berpikir berulang-ulang. Jadilah niatku memilih IPA dan IPS sama-sama menjadi 50 persen," ujarnya.

Dila menambahkan, sesungguhnya dia tidak jadi memilih kelas IPS karena belum yakin dengan dirinya sendiri untuk menentukan pilihan sekali seumur hidup itu.

"Lagi pula, orangtua lebih *support* kalau aku ambil IPA," kata Dila dengan nada bimbang mengingat saat penjurusan.

Apa yang dialami Dila bisa jadi dialami oleh banyak MuDAers yang lain. Selama ini, pengelompokan jurusan menjadi fenomena yang mengakibatkan terbentuknya norma pengelompokan antara jurusan IPA dan IPS. Di sini, peran orangtua bisa dibilang menjadi sangat dominan.

Padahal, seharusnya tidak seperti itu. Siswalah yang paling berhak menentukan pilihannya, sementara orangtua berperan untuk mengarahkan, tanpa berusaha menekan.

Hal ini seperti diungkapkan Kadek Very Andreana, siswa SMAN 3 Denpasar. "Penjurusan sama dengan keinginan atau cita-cita anak. Jadi, kalau anak tersebut tidak masuk jurusan yang ia inginkan, si anak pasti merasakan sedikit tekanan dari pihak yang melarang sehingga dia tidak sepenuh hati menjalaninya," kata Dek Very.

Widya, juga siswa SMAN 3 Denpasar, menambahkan, sudah seharusnya siswa mengikuti kata hatinya sendiri.

"Yang akan menjalani pendidikan itu, kan, si siswa, bukan orang yang menekannya. Seharusnya orang-orang terdekat cuma jadi penuntun, bukan memaksa, karena siswa sendiri yang tahu kemampuannya," kata Widya.

**Tim Madyapadma Journalistic Park SMAN 3 Denpasar: Ni Putu Kompiang Ratna Dewi, Pande Putu Tara Anggita, I Dewa MD Febriantow Sukahet, Putu Novi Arfirsta Dharmayani, Evaldo Rahartha Setya Dharma**

Tim Madyapadma
SMAN 3 Denpasar Bali

## IPS Bukan Buangan

Nah, menjelang akhir semester II biasanya menjadi awal kebingungan yang melanda siswa kelas X untuk memilih jurusan di bangku SMA. IPA adalah jurusan yang dianggap sebagai jurusan bagi orang-orang yang pintar di bidang akademis dan cenderung lebih dipandang.

Sementara jurusan IPS dianggap sebagai kelas bagi orang-orang yang memiliki kemampuan kurang sehingga tidak bisa masuk di kelas IPA. Bahkan, terkadang kelas IPS kerap disebut sebagai "kelas buangan". Apakah betul seperti itu?

"Itu masalah klasik dan mendasar. Diskriminasi itu saya rasa merupakan pola pikir sebagian dari mereka yang merasa bisa hidup dengan eksakta semata. Itu pola pikir purba yang tidak realistis," ungkap salah seorang siswa IPS di SMA Negeri 3 Denpasar, Bali, yang berprestasi di bidang karya tulis ilmiah, I Wayan Anantha Surya Kusuma Kepakisan.

"Coba silakan buktikan, apakah memang benar IPS itu kumpulan anak bodoh, anak buangan, atau anak sisa? Itu tidak sepenuhnya benar. Saya orang sosial dan saya merasakan diskriminasi itu, " kata Surya, panggilannya.

Apa yang dikatakan Surya dibenarkan I Made Adnyana. Menurut Adnyana, selama 30 tahun menjadi guru Geografi di SMA Negeri 3 Denpasar, siswa kelas IPS banyak menyumbang prestasi, baik di bidang akademik maupun non-akademik.

Terbukti pada tahun 2011 ini, Putu Sanjiwacika Wibisana, siswa kelas IPS, berhasil memboyong medali emas Olimpiade Ekonomi Nasional. Begitu juga dengan I Wayan Arya Swarnata dan Luh Putu Ratih Kumala, keduanya siswa kelas IPS, yang kembali mendapat kesempatan untuk bersaing di tingkat nasional untuk memperebutkan medali emas Olimpiade Ekonomi Nasional. Mereka lolos di seleksi tingkat kabupaten/kota dan Provinsi Bali.

"Kalau dilihat dari realitas, memang benar penerimaan di universitas itu lebih memandang anak-anak IPA. Jadi, perlu ada sosialisasi lebih. Seperti dulu, SMK juga mendapat diskriminasi. Tapi, sekarang di televisi sudah ada penyuluhan tentang SMK," ujar salah seorang siswa IPA yang juga ingin menjadi siswa IPS, Pande Putu Tara Anggita, ketika ditanya pendapatnya untuk mengatasi diskriminasi pada kelas IPS.

Menurut Adnyana, salah satu cara ampuh untuk memperbaiki citra IPS di mata masyarakat adalah dengan meningkatkan prestasi siswa IPS, seperti yang dilakukan teman-teman IPS yang menjadi peraih medali di berbagai olimpiade itu. Yuk, kita buktikan, MuDAers!

## KATA MEREKA:

**Relo Kusmini,**
guru Sejarah SMAN 3 Denpasar

Wajar-wajar saja karena dilihat dari realitas memang kenyataannya para siswa tamatan IPA itu lebih mudah diterima di universitas dan instansi kerja. Tetapi, intelegensi anak-anak IPS tidak kalah dengan murid IPA, kok.

**Ni Putu Yuniati,**
guru Sosiologi SMAN 3 Denpasar

Bukan salah orangtua, tapi memang sistemnya yang salah. Seharusnya semuanya sudah dijuruskan sejak dini dan tidak ada istilah IPA mengambil lahan orang IPS. Namanya juga Indonesia, negara berkembang, negara yang masih mencoba-coba....

**Adi Dharmawan,**
siswa IPA SMAN 3 Denpasar

Saya enggak setuju banget sama diskriminasi kelas IPS ini. Kalau saya pribadi, jujur, dulunya pengin kelas IPS karena pengin jadi guru. Guru, kan, harus pintar sosialisasi. Jadi, kelas IPS pantas buat saya. Sayangnya, orangtua menyarankan saya ke IPA supaya lebih mudah mencari universitas dan pekerjaan.

**I Wayan Ade Arimbawa,**
siswa IPS SMAN 3 Denpasar

Saya memilih kelas IPS soalnya nanti saya ingin mengambil jurusan akuntansi. Harapannya, supaya dari sekarang sudah punya bekal untuk masa depan. Walaupun kelas IPA lebih diterima, kan, ilmu juga penting. Percuma dua tahun di kelas IPA, ujung-ujungnya akuntansi juga yang diambil.

## Yuk Nulis di Kompas MuDA!

Kamu masih duduk di bangku SMA, SMK, atau MA dan senang dengan dunia jurnalistik, yuk nulis di Kompas MuDA!
Caranya gampang banget.

1. Bentuk tim dari sekolah kamu. Anggotanya minimal 4 orang, maksimal 10 orang. Usahakan tim terdiri dari reporter, fotografer, dan ilustrator (kalau ada).
2. Ajukan tema liputan tim kalian sebanyak 5 buah melalui e-mail ke kompasmuda@gmail.com. Tema bisa apa saja. Misalnya mengenai kegiatan di sekolah kamu, ekskul unik yang hanya dimiliki sekolah kamu, atau tema yang lebih umum seperti pemanasan global hingga politik di mata remaja pun tidak dilarang.
3. Setelah tema disetujui, tim kalian akan mendapat coaching dari tim Kompas MuDA. Jadi, siapkan waktu untuk berkunjung ke dapur Kompas MuDA yaa...
4. Selama peliputan dan penulisan artikel, tim kalian akan mendapat supervisi dari tim Kompas MuDA.
5. Terakhir, jangan lupa mejeng yang keren di depan kamera karena foto tim kalian akan dipasang di halaman Kompas MuDA dan dilihat pembaca Kompas se-Indonesia.

Yuk, buruan, jangan sampai ketinggalan.
Pertanyaan tentang menulis di Kompas MuDA bisa kamu alamatkan ke kompasmuda@gmail.com.
Follow juga Twitter Kompas MuDA: @Kompasmuda atau Facebook Kompas MuDA dan bergabunglah dengan komunitas anak muda terbesar di Indonesia. Go MuDAers!

Siapkan Diri

# UNTUK MUDA CREATIVITY KE-5

Setelah beberapa lama tak bertemu, komunitas Kompas MuDA dan Kompas Kampus mengadakan acara kumpul-kumpul atau gathering pada Selasa (8/11), di Jakarta. Wajah-wajah lama dan baru puluhan cewek-cowok itu muncul di Plaza Senayan, tempat gathering, dengan senyum lebar.

FOTO-FOTO: KOMPAS/RADITYA HELABUMI

Penghargaan WAN-IFRA untuk Kompas MuDA.

Mereka saling berbagi kabar. Mereka yang datang itu tak hanya berasal dari kawasan Jabodetabek, tetapi juga dari Bandung. Ada teman yang dulu masih siswa SMA, kini sudah menjadi mahasiswa. Ada sahabat yang dulu mahasiswa, sekarang sedang merintis usaha menjadi seorang *entrepreneur* di bidang jasa.

Di samping mereka yang memang sudah saling mengenal satu sama lain lewat berbagai kegiatan Kompas MuDA selama ini, ada pula pemuda-pemudi (ceilah!) yang menjadi wajah baru dalam acara tersebut.

Mereka adalah 23 orang yang terdiri dari siswa SMA dan mahasiswa se-Jabodetabek yang terpilih menjadi volunter Kompas MuDA *batch* 4.

**Lendo Novo** dari Pertamina Foundation (kiri) dan Adi Barnas dari Teh Kotak.

Bagaimana rasanya terpilih menjadi volunter? "Senang banget. Enggak nyangka bisa terpilih," kata Gilang, siswa SMA Negeri 1 Karawang, Jawa Barat.

Ia mendapat info adanya lowongan menjadi volunter dari membaca harian *Kompas*. "Aku belum pernah ikut menjadi volunter, ya pengin mencoba supaya dapat pengalaman baru. Apalagi, katanya, akan ada pertemuan dengan volunter dari kota-kota lain, pasti seru," lanjutnya.

Jarak antara pusat kegiatan di Jakarta dan rumahnya di Karawang, yang harus ditempuh sekitar dua jam perjalanan naik mobil itu, tak menjadi halangan bagi Gilang untuk mengikuti kegiatan Kompas MuDA Creativity.

Apalagi ada teman satu sekolahnya, Tiara, yang sama-sama terpilih menjadi volunter. "Tadinya saya enggak tahu kalau ada teman satu sekolah yang sama-sama terpilih menjadi volunter," ujar Tiara.

Meski masih siswa SMA, baik Gilang maupun Tiara mengaku bakal terlibat penuh dalam kegiatan Kompas MuDA Creativity. "Soal waktu bisa diatur, yang penting (kegiatan ini) enggak sampai mengganggu waktu belajar di sekolah," kata Gilang menambahkan.

*Gathering* malam itu dipandu pembawa acara, Igoy, Fio, dan Cheryl. Ketiganya juga berasal dari komunitas Kompas MuDA. Selain memandu acara, mereka juga membuat kuis, memperkenalkan teman-teman baru kepada teman-teman komunitas MuDA yang sudah lebih dulu bergabung, dan membagikan tiket nonton gratis, he-he-he.

Acara *gathering* sekaligus menjadi syukuran bagi komunitas Kompas MuDA karena rubrik yang terbit setiap hari Jumat itu mendapat penghargaan dari WAN-IFRA, asosiasi surat kabar sedunia, untuk bidang pelayanan publik dalam kategori World Young Reader Prize 2011 lewat program taman bacaan.

Namanya juga kumpul-kumpul, di sini pun tersedia makan malam serta penampilan dari LNG band, Aboy & D'Crop Band, para volunter, magangers, dan bintang tamu penyanyi, Calvin Jeremy.

## Menanam pohon

Masa muda memang saat paling mengasyikkan dalam siklus kehidupan kita. Keasyikan itu sendiri bisa berarti banyak, tergantung dari sudut pandang masing-masing individu. Namun, bagi volunter Kompas MuDA tahun 2010, rasa senang di hati muncul saat mereka berhasil membuat taman bacaan yang sampai sekarang tetap bisa dinikmati sebagian warga di 8 kota di Indonesia.

Nah, untuk program tahun ini, Kompas MuDA bersama Pertamina Foundation dan didukung Teh Kotak berencana mengajak MuDAers kembali ke alam dengan menciptakan kebun raya mini. Insya Allah, kebun raya mini ini bakal terwujud di 9 kota, yakni Bandung, Semarang, Yogyakarta, Surabaya, Denpasar, Makassar, Palembang, Medan dan di kawasan Jabodetabek.

Isu memperbaiki lingkungan hidup (mau enggak mau) tetap menjadi perhatian kita. Sebab, semakin hari, kondisi lingkungan kita semakin "tak sehat". Hutan tropis pun semakin habis ditebang.

Lendo Novo dari Pertamina Foundation mengatakan, Indonesia sebagai pemilik hutan tropis terbesar di dunia menyumbang 40 persen oksigen bagi makhluk hidup di bumi. Sayangnya, kerusakan hutan itu mengakibatkan pasokan oksigen semakin berkurang. Bila kondisi ini dibiarkan, kita sendiri yang bakal merasakan dampaknya.

Itu sebabnya, kita harus segera memperbaiki kerusakan lingkungan itu. Ini bisa dilakukan mulai dari lingkungan kita masing-masing. Cara paling mudah adalah dengan menanam pohon. Apa yang dikatakan Lendo Novo itu didukung Adi Barnas, Beverage Category Manager Teh Kotak. (TRI)

## Selamat buat Volunter KOMPAS MUDA 2011!

Ini dia nama-nama MuDAers yang terpilih sebagai Volunter Kompas MuDA batch 4. Mereka terpilih dari sekitar 1.400 pelamar yang berasal dari 9 kota di Indonesia. Mereka akan menggelar hajatan Kompas MuDA Creativity 5th Anniversary. Mereka akan bekerja sama menjadi tim yang solid untuk menyukseskan kegiatan itu. Sesuai janji MuDA, inilah mereka:

**Jakarta (Jabodetabek)**

1. Dina Nazli Loviana, Jakarta
2. Donafeby Widyani, SMA Negeri 1 Bekasi
3. Egie Subenlytiono , Unika Atma Jaya, Jakarta
4. Erick Tjitrahardja, Universitas Pelita Harapan, Jakarta
5. Eufrasia Girinta Adyatmika, Universitas Indonesia, Jakarta
6. Fransisca Angela, Universitas Bina Nusantara, Jakarta
7. Ghea Apriliana, Universitas Paramadina, Jakarta
8. Gilang Aditya Mulya, SMA Negeri 1 Karawang, Jawa Barat
9. Hany Rosalinie, Unika Atma Jaya, Jakarta
10. Joeyanti Amanda, Swiss German University, Tangerang, Jawa Barat
11. Kezia Jessica, Unika Atma Jaya, Jakarta
12. Khairunnisa Usman, SMA Negeri 8 Jakarta
13. Lutfhan Hadhi Priambodo, Institut Pertanian Bogor
14. Melinda Permata Sari, Pesantren Modern Ummul Quro Al-Islami, Leuwiliang, Bogor
15. Minanty Ayu Prasasty, The London School of Public Relations, Jakarta
16. Nabila Hasna Viyandri, SMA Negeri 28 Jakarta
17. Nian Indah Kinanthi Cahyono, SMA Negeri 82 Jakarta
18. Prabarini Kartika, SMA Plus Pembangunan Jaya, Jakarta
19. Ranitya Nurlita, Institut Pertanian Bogor
20. Rhea Margareth Magdalena, Universitas Indonesia, Jakarta
21. Shally Sabrina, Universitas Indonesia, Jakarta
22. Tiara Hayuningtyas Mulya, SMA Negeri 1 Karawang
23. Widyaningsih Utami Putri, Universitas Trisakti, Jakarta

**Surabaya, Jawa Timur**

1. Aditya Arief Cahyo, Institut Teknologi Sepuluh Nopember, Surabaya
2. Awal Zakki Abdillah, Universitas Airlangga, Surabaya
3. Catharina Kartika Utami SMAK St Louis 1 Surabaya
4. Citrasari Henra Putri, SMA Muhammadiyah 2 Surabaya
5. Dea Ayu Berlinda, SMA Negeri 5 Surabaya
6. Dzikri Sabillah Anwar, SMA Negeri 5 Surabaya
7. Eka Jatiningsih, Institut Teknologi Sepuluh Nopember, Surabaya
8. Grandika Septia Primadani, Universitas Airlangga, Surabaya
9. Hananto Agung Baskoro, Institut Teknologi Sepuluh Nopember, Surabaya
10. Husna Abharina Mulyani, SMA Muhammadiyah 2 Surabaya
11. I Gede Ardi Pratama, Universitas Wijaya Kusuma, Surabaya
12. Mayarani Nurul Islami, Universitas Airlangga, Surabaya
13. Lila Nathania, Universitas Kristen Petra, Surabaya
14. Muhammad Alfan, SMK Negeri 5 Surabaya
15. Muhammad, Institut Agama Islam Negeri Sunan Ampel, Surabaya
16. Niswa Nabila Sri Bintang Alam, Universitas Airlangga, Surabaya
17. Raditya Anggaprawira, Institut Teknologi Sepuluh Nopember, Surabaya
18. Revi Adi Kharisma, Institut Teknologi Sepuluh Nopember, Surabaya
19. Riza Roidila Mufti, Universitas Airlangga, Surabaya
20. Ruth Damaris Susanto, SMA Negeri 4 Surabaya

**Yogyakarta**

1. Muhammad Abdulloh Azzam, SMA Mu'allimin Muhammadiyah Yogyakarta
2. Anggertimur Lanang Tinarbuko, Universitas Atma Jaya, Yogyakarta
3. Bara Ekiyama Brahmantika, Universitas Gadjah Mada, Yogyakarta
4. Bira Adani, Universitas Gadjah Mada, Yogyakarta
5. Cahya Mustikarini, Universitas Pembangunan Nasional Veteran, Yogyakarta
6. Calvin Christian Yulianto, SMA Bopkri 1 Yogyakarta
7. Chandra Pradhitaningrum, Universitas Gadjah Mada, Yogyakarta
8. R Dito Dewartantya, Universitas Gadjah Mada, Yogyakarta
9. Johanes Galuh Bimantara, Universitas Gadjah Mada, Yogyakarta
10. Haura Sekar Mayang, Universitas Negeri Yogyakarta
11. Kartika Novi Ardiantari, Universitas Pembangunan Nasional Veteran, Yogyakarta
12. Kirana Galuh Lastia Hernanda, Universitas Gadjah Mada, Yogyakarta
13. Muhammad Aji Kurniawan, Madrasah Aliyah Mu-allimin Muhammadiyah Yogyakarta
14. Nabila Ayu Gumilang, SMA Negeri 6 Yogyakarta
15. Okta Adetya, Universitas Negeri Yogyakarta
16. Reza Rezeki, Universitas Muhammadiyah Yogyakarta
17. Zayanti Mandasari, Universitas Islam Indonesia, Yogyakarta

**Palembang, Sumatera Selatan**

1. Ade Trishe Natalia, Universitas Sriwijaya, Palembang
2. Ahmad Taruna Prabu Paku, SMA Negeri 2 Palembang
3. Alwy Musthafa Wahid, Politeknik Negeri Sriwijaya, Palembang
4. Irvan Cendickya Wira Artha, SMA Plus Negeri 17 Palembang
5. Muhammad Janhari, Universitas Sriwijaya, Palembang
6. Maulana Malik Ibrahim, Universitas Sriwijaya, Palembang
7. Meyrizka Dwinanda, Universitas Sriwijaya, Palembang
8. Muhamad Idris, Universitas Negeri Sriwijaya, Palembang
9. Muhammad Noble Hidayatullah, Politeknik Negeri Sriwijaya, Palembang
10. Nadiah Indriyani, Universitas Sriwijaya, Palembang
11. Pungky Namira, Universitas Sriwijaya, Palembang
12. Rini Riwanti, Universitas Sriwijaya, Palembang
13. Samuel Reynaldi Lumbangaol, Universitas Sriwijaya, Palembang
14. Sherly Fitrah Anugrah, Universitas Sriwijaya, Palembang
15. M Tatang Darmawi, Universitas Muhammadiyah, Palembang
16. Widya Tria Kirana, Universitas Sriwijaya, Palembang
17. Yoanda Pragita Sihombing, Universitas Bina Darma, Palembang

**Volunter untuk Semarang dan Makassar akan diumumkan pada rubrik Kompas MuDA mendatang. Jadi, ikuti terus, ya!**

20% off tickets for all ANZ Cardholders*.

Purchase your tickets at My Ticket office & outlets:
- Ruko Grand ITC Permata Hijau
- Grand Indonesia
- Gandaria City, Upper Ground
- Sing Square Family Karaoke, Kelapa Gading
- Rolling Stone Indonesia Headquarters
- Rumah Tiket Surabaya
- Grand City Surabaya

Buy Now! (021) 5366 4700 / 08 999 181 999

24-Hour ANZ Call Centre 500ANZ or 500269

BIG DADDY

We live in your world ANZ

*Promotion is valid for Platinum and Gold tickets until one day before the show. 15% off during the show period. Ticket price is excluding Rp 10.000 admin fee per ticket. Issued by PT ANZ Panin Bank (ANZ). An investment or facility with PT ANZ Panin Bank is neither a deposit with nor liability of Australia and New Zealand Banking Group Limited. Valid for all ANZ credit cards. Terms and conditions apply.

# Cerita dari Tembuku dan Begendang...

Lumayan bosan dengar orang bilang bahwa alam negeri kita kaya. Hutan tropis berbaris dari ujung barat ke timur, lengkap dengan berbagai jenis satwa dan tumbuhan yang bernilai ekonomis.

Kondisi itu juga diceritakan Tembuku dan Begendang saat berkunjung ke SMA Xaverius, Jambi, Oktober lalu. Tembuku dan Begendang adalah remaja rimba yang tinggal di Taman Nasional Bukit Duabelas, di jantung hutan tropis Sumatera, tepatnya di Provinsi Jambi.

Tembuku lahir dan besar dalam hutan yang kaya itu, tinggal di rumah sederhana berdinding kulit kayu dan beralaskan tanah. Namun, Tembuku merasa nyaman hidup di sana karena hutannya rindang, tertutup berbagai jenis pepohonan.

Untuk makan sehari-hari, Tembuku cukup berburu hewan di dalam hutan, seperti babi hutan, rusa, atau ayam hutan. Kehidupan berlangsung dalam keselarasan dengan alam karena dia memanfaatkan hutan sesuai kebutuhannya.

Sayang, keadaan nyaman itu berangsur berubah. Kepada teman-teman barunya di SMA Xaverius, Tembuku berbagi cerita mengenai keresahannya belakangan ini. Kebun sawit dan tanaman monokultur telah mengelilingi hutan di Bukit Duabelas. Hutan sebagai rumah Tembuku juga terancam perambahan oleh masyarakat pendatang.

Tembuku khawatir kegiatan yang merusak ekosistem hutan tersebut akan meluas hingga ke dalam Bukit Duabelas, yang semestinya dilindungi.

"Kami tak kuat *panai*," ujar Tembuku yang mengatakan orang-orang rimba atau suku terasing Anak Dalam ini tidak tahan hidup dalam lingkungan alam yang panas.

KOMPAS/IRMA TAMBUNAN

**Remaja rimba** atau suku Anak Dalam dari Taman Nasional Bukit Duabelas (TNBD) Jambi berbagi cerita dengan siswa SMA Xaverius Kota Jambi, Oktober lalu. Mereka mengajak generasi muda ikut menyelamatkan hutan yang kini terancam kerusakan akibat perambahan usaha perkebunan.

### Menyentuh hati

Kedatangan Tembuku dan Begendang ke SMA Xaverius merupakan bagian dari kampanye Mata Harimau Road to School. Bersama relawan Komunitas Konservasi Indonesia (KKI) Warsi, Walhi, dan Greenpeace, Tembuku dan Begendang ingin menyentuh hati anak muda agar ikut mengupayakan gerakan melindungi hutan dari kehancuran.

Kata Begendang, orang rimba memanfaatkan hutan tanpa merusak. Mereka bahkan menempatkan sejumlah lokasi sebagai tempat pemujaan, yang berarti harus dilindungi. Namun, apa artinya mereka berupaya melindungi hutan jika gempuran kerusakan terus datang dari luar sana.

"Tolong lindungi hutan kami," katanya.

"Lalu, apa yang bisa kita lakukan?" ujar Dani Hartopo, siswa SMA Xaverius, setelah mendengar semua penjelasan. Ia prihatin pada persoalan kerusakan hutan di Indonesia, tetapi bingung mau berbuat apa.

Kata Diki Kurniawan dari KKI Warsi, banyak hal bisa kita lakukan. Mungkin kita tak bisa secara langsung memengaruhi kebijakan, misalnya melarang pembabatan pohon atau pemusnahan tanaman dalam satu kawasan alias *land clearing* karena itu menjadi tugas pemerintah.

Namun, sebagai anak muda yang punya banyak energi dan kreativitas, kita bisa menuliskan seluruh kegalauan mengenai kerusakan ekosistem hutan melalui jejaring sosial. Kita juga bisa menulis dalam blog pribadi, bikin status yang dapat memancing komentar teman, atau mengirim gambar kerusakan alam yang kita temui.

Apa pun bentuknya, gerakan melindungi ekosistem hutan dapat kita lakukan mulai dari hal-hal kecil. Mudah-mudahan upaya ini mampu menyentil orang lain untuk memiliki kesadaran serupa.

Selain di SMA Xaverius, Mata Harimau Road to School berlangsung di SMA 1 dan SMA 11.

Dalam pertemuan ini, Ahmad Asovbirry dari Greenpeace menceritakan, kerusakan hutan di negeri ini amat mengerikan. Saking parahnya, Indonesia dinobatkan sebagai juara pertama perusak hutan tercepat di dunia.

Bayangkan, kerusakan hutan seluas 300 kali lapangan sepak bola itu terjadi setiap jam, menjadikan Indonesia sebagai salah satu penyumbang terbesar emisi gas rumah kaca.

Siswa kelas XI SMA Xaverius, Eka, begitu trenyuh mengetahui hal ini. Dia tak tahan lagi ingin segera menulis di blog, mengajak teman-temannya mendukung gerakan bersama stop kerusakan hutan. "Pokoknya aku harus berbuat sesuatu," ujarnya.

(IRMA TAMBUNAN)

## Anti-"Bullying" di "Langit Biru"

Ini kisah tentang tiga sekawan: Biru, Amanda, dan Tomtim. Sejak kecil, ketiganya bersahabat karena tinggal di kompleks perumahan yang sama. Layaknya sahabat, suka duka mereka lewati bersama. Berangkat dan pulang sekolah, bermain, dan mengisi waktu di rumah pun mereka bersama.

Biru, yang diperankan Ratnakanya Anissa Pinandita, adalah anak seorang pilot. Ibunya meninggal saat dia masih kecil. Biru tipikal cewek pemberani, cerdas, tomboi, dan galak kalau di sekelilingnya ada yang enggak benar.

Amanda, yang diperankan Baby Natalie, adalah keturunan Tionghoa, tipikal cewek manis yang penuh perhatian kepada sahabat dan orang-orang terdekatnya. Meski tampak bagai bumi dan langit, Biru dan Amanda kompak. Perbedaan "kulit" mereka tak mengganggu persahabatan.

Berbeda dengan Biru dan Amanda, Tomtim, yang diperankan Jeje Soekarno, memiliki keterbatasan. Kekurangannya itu kerap membuat dia menjadi bulan-bulanan di sekolah. Biru dan Amanda menyayangi Tomtim dan siap membela Tomtim yang kerap menjadi korban *bullying*.

Nah, pelaku *bullying* di sekolah Biru, Amanda, dan Tomtim adalah Bruno cs. Cowok blasteran Amerika-Indonesia yang diperankan Cody McClendon ini ibarat jagoan yang hobi melakukan *bully*ing dan membuat hidup orang lain tak tenang. Korbannya tentu saja Tomtim.

*Bullying* yang dilakukan Bruno bermacam-macam. Suatu ketika Bruno sengaja menjatuhkan nampan makan siang Tomtin hingga berantakan. Aksi itu menyulut kemarahan Biru yang tak senang dengan perilaku Bruno. Perang di antara mereka pun terjadi.

Tak cuma Tomtim, anak-anak lain di sekolah pun mendapat perlakuan serupa dari Bruno. Kondisi ini membuat Biru cs makin kesal. Mereka sepakat mencari tahu lebih banyak tentang Bruno.

Muncul banyak hal menarik dari Bruno. Biru, misalnya, pernah "menangkap" sosok Bruno di pusat perbelanjaan. Bukan sebagai sosok jagoan yang senang melakukan *bullying*, tapi sosok manis yang dengan senang hati membantu sang bunda. Biru semakin penasaran. Ketiga sahabat itu sepakat mengungkap sosok Bruno dan menjadikannya "bahan" tugas mereka.

BLUE CATTERPILAR FILM DAN KALYANA SHIRA FILM

**Beberapa adegan** dalam film "Langit Biru".

### Bukan lawan

Kisah Biru cs merupakan cerita film *Langit Biru*, produksi Blue Caterpillar Film dan Kalyana Shira Films. Film yang disutradarai Lasja F Susatyo ini skenarionya ditulis Melissa Karim.

*Langit Biru*, yang merupakan film musikal ini, secara tegas menyampaikan pesan anti-*bullying* yang kerap menjadi momok bagi sebagian dari kita. Sekolah, harus diakui, kerap menjadi salah satu tempat bagi praktik perilaku buruk ini sebagaimana diungkapkan Nia Dinata, sang produser.

"*Bullying* sudah menjadi sistem dan seperti menyatu dengan pendidikan di Indonesia. Melalui *Langit Biru*, kami ingin menyampaikan bahwa *bullying* dan pendidikan sama sekali tidak terkait. Sekolah akan menjadi tempat menyenangkan ketika kita menemukan kawan, bukan lawan," katanya.

Meski mengusung pesan anti-*bullying*, penonton tak disuguhi adegan yang penuh tekanan dan membuat tegang. Sebagai film musikal, *Langit Biru* menampilkan banyak adegan penuh gerak tari dan lagu. *Bullying* yang semestinya terasa menyesakkan dada muncul dalam balutan kisah yang menghibur.

Sejumlah adegan juga menyajikan kelucuan pemainnya. Salah satunya yang ditampilkan Yosi Mokalu, personel Project Pop yang berperan sebagai guru olahraga.

Banyak adegan yang juga menggambarkan hal-hal mendalam dan kerap dialami remaja. Misalnya tentang kerinduan kepada orangtua yang sudah tiada, gambaran kasih sayang orangtua kepada anaknya, kasih sayang antara kakak dan adik, serta kebutuhan setiap orang untuk dikasihi.

Film ini membuka mata kita, betapa seharusnya menjalani hidup dengan penuh kasih sayang. Dalam hidup sebaiknya kita berkawan, bukan mencari lawan.

Setelah era *Petualangan Sherina*, rasanya baru *Langit Biru* yang bisa mengisi kekosongan film musikal di jagad film Indonesia. *Langit Biru* juga diramaikan oleh Brandon "Indonesia Mencari Bakat", Ayu Sita, Patton Ottlivio "Idola Cilik", Saykoji, Jflow, Ari Wibowo dan Becky Tumewu.

(DWI AS SETIANINGSIH)

# MuDa Memasak Yuk, Biar Eksis!

Kayaknya sih, kalau lihat di televisi, memasak itu gampang. Sayuran dipotong-potong, bumbu diulek atau diblender, masuk-in ke penggorengan, sreng-sreng, jadilah makanan yang siap disantap. Gampang kan?

Eits..., tunggu dulu, enggak semua makanan semudah itu proses memasaknya. Untuk mendapatkan makanan yang indah dilihat, enak dirasa dan bergizi, ada teknik-nya. Maka, bermunculanlah tempat-tempat kursus memasak. Peminatnya lumayan banyak. Apalagi setelah acara masak-memasak makin menjamur di televisi.

Salah satu tempat kursus itu adalah Chezlely Culinary School di Jakarta Selatan, yang menawarkan pilihan kelas untuk mereka yang mau belajar secara profesional dan amatir.

Buat MuDAers yang hobi masak, Chezlely biasanya membuka kelas pada masa liburan sekolah dengan tema masakan yang berbeda-beda. Tahun lalu sekolah masak ini membuka program Le Jeune Chef Makanan Italia dan Le Jeune Chef Makanan Perancis.

"Kami membuat survei kecil-kecilan untuk mengetahui masakan apa yang sedang disukai remaja," ungkap Lely Simatupang, pemilik Chezlely.

Ia mengungkapkan, acara memasak di televisi seperti *Master Chef* berpengaruh kuat. "Saat awal kami membuka kelas memasak untuk liburan sekolah, peminatnya sedikit. Kini, sebelum liburan saja banyak orangtua sudah menanyakan," katanya.

Apalagi, lanjut Lely, acara memasak itu memperlihatkan bahwa keahlian memasak bisa membawa seseorang ke berbagai karier, seperti chef, pemilik restoran, pembawa acara memasak, sampai *food stylist*.

Namun, Lely mengingatkan, belajar memasak itu paling benar kalau datang dari niat kita sendiri, bukan paksaan pihak lain, misalnya orangtua.

Untuk itu, Chezlely pun selektif memilih siswa. "Remaja yang ingin kursus di sini harus datang bareng orangtua. Kami juga menanyakan apakah keinginan belajar memasak datang dari diri sendiri atau tidak. Kalau dipaksa orangtua, pasti belajarnya enggak maksimal," ungkapnya.

**Siswa kursus** di Chezlely Culinary School, Jakarta.

**Chef Sabil**, (kanan) dari Chezlely Culinary School, memberi contoh membuat pastry.

**Andy van den Broeck**, *chocolatier* asal Belgia yang mengajar di Chocolate School sedang melakukan teknik *tempering* cokelat yang akan diolah menjadi praline.

FOTO-FOTO: KOMPAS/SUSIE BERINDRA

## Lomba memasak

Salah satu orangtua yang mendukung anaknya belajar memasak adalah Ituk Hendrarini. Dia memasukkan anaknya, Sasti Pretita, siswi SMA Al Azhar 1 Jakarta, belajar memasak di Chezlely.

"Biar liburan diisi dengan kegiatan positif, bukan cuma jalan-jalan ke mal. Sejak kecil Sasti suka masak, belajar dari eyangnya," kata Ituk.

Sasti pun mengakui, ikut kursus memasak membuat dia punya banyak pengetahuan. "Aku pernah ikut lomba memasak antar-SMA dan jadi juara 3. Saat disuruh masak ikan gurame, teman satu kelompok bingung ikannya mau *diapain*. Aku mem-*fillet* ikan. Teman-teman sampai bingung lihat aku mem-*fillet* ikan," ceritanya.

Semangat Sasti belajar memasak patut diacungi jempol. Meski sudah dua kali ikut kursus memasak makanan Italia dan Perancis, ia pengin belajar jenis masakan yang lain.

Bahkan, Kurniawan, lulusan SMIP Bunda Mulia Jakarta, memilih masuk kelas profesional di Chezlely. "Kalau kuliah *ribet*, jadi saya memilih ikut kursus saja. Di sini saya dapat sertifikat dan bisa langsung kerja," kata Kurniawan yang tengah belajar membuat pastry.

Selain Chezlely, ada tempat kursus kuliner lainnya, seperti Jakarta Culinary Center (JCC), yang juga menyediakan berbagai program. Di sini ada program regular dan *short course*. JCC juga menawarkan program *art cooking school*, khususnya bagi para pelajar. Program itu bisa dijadikan ekstrakurikuler sekolah dengan sistem dan metode menyesuaikan.

Berapa sih biaya belajar masak? Sangat variatif, sekitar Rp 1,3 juta sampai Rp 16 juta, tergantung program, jenis masakan, dan lamanya waktu belajar. (SUSIE BERINDRA)

## Asyiknya Mengolah Cokelat

Rasa dingin langsung menusuk kulit ketika memasuki ruang kursus Chocolate School by Tulip di kawasan Permata Hijau, Jakarta. Yap, ruangan tempat belajar mengolah cokelat itu diatur bersuhu dingin demi melancarkan proses *tempering* cokelat. Pada proses pelelehan cokelat, *tempering* berarti proses penyesuaian suhu.

Chef Andy Van Den Broeck dari Chocolate School dengan gesit melakukan proses *tempering* dengan cara *tabling*, yaitu menuangkan cokelat di atas meja marmer lalu meratakan dan mengaduk coklat dengan spatula.

Andy, *chocolatier* dari Belgia itu mengajarkan membuat cokelat praline. Setelah melelehkan cokelat koin, *tempering*, ia menuangkan cokelat leleh ke cetakan praline yang tersedia dalam berbagai bentuk. Setelah Andy memberi contoh, peserta mengikutinya.

Untuk menuangkan cokelat leleh ke cetakan praline ternyata perlu konsentrasi, karena cetakan yang agak berat mesti diangkat dengan satu tangan. Cetakannya juga harus dibalik lagi untuk menumpahkan sisa cokelat yang masih cair, lalu diisi *ganache*.

Meski rada sulit (maklum baru pertama kali) belajar membuat praline tetap asyik. Salah satunya sebab kita bisa colak-colek cokelat leleh. Hmmm.... *yummy*!

Kursus membuat praline itu merupakan kursus sehari dari Chocolate School. Dalam satu hari itu, kita mendapatkan teknik dasar membuat aplikasi cokelat sederhana. Teknik sederhana, seperti *tempering*, melelehkan, dan mencetak cokelat dengan benar. Chef juga mengajari siswa membuat *ganache* untuk mengisi cokelat.

Kepala Chocolate School Christina Mumpuni Erawati mengungkapkan, sebagian besar abu-abuers yang mengikuti kursus mengambil program One Day Fall In Love Chocolate Course. Setiap kelasnya dibatasi hanya 12 peserta.

"Kami tak membedakan cara mengajar pelajar dengan peserta lainnya. Kebanyakan pelajar memang memilih program satu hari, mungkin karena praktis. Kami juga selektif memilih peserta, dan menanyakan apa tujuannya ikut kursus," kata Christina.

Barry Sunara Saiful Aziz, lulusan SMK 9 Bandung, pernah mengikuti program Three Day Passionate Chocolatier Course. Ia mengaku senang dengan kegiatan kursus selama tiga hari itu. Hari pertama dan kedua, peserta mendapat ilmu tentang cokelat di kelas. Pada hari terakhir, peserta berkunjung ke kebun dan pabrik pengolahan kakao yang dimiliki PT Freyabadi Indotama di Karawang. (SIE)

**Peserta** kursus membuat praline di Chocolate School.

## KOMIK MUDA

REDAKSI MUDA MENERIMA KIRIMAN KOMIK DARI PEMBACA, TERUTAMA ABU-ABUERS.

Hitam putih atau berwarna, teknik manual atau komputer. Ukuran kertas A3 (30 x 40 cm). Cerita habis dalam satu halaman. Cantumkan nama, alamat lengkap, sekolah dan telepon yang bisa dihubungi di balik komik. Tema komik untuk bulan

NOVEMBER: PAHLAWANKU

DESEMBER: LIBURAN AKHIR TAHUN

Kirim komikmu ke: Redaksi MuDA, Jalan Palmerah Selatan 26-28, Jakarta 10270, atau dalam format digital: 300 dpi, cmyk, jpeg ke email: kompasmuda@gmail.com.

Karya Levina Wiana

**Infografik:** Jadwal Kompetisi HAL 54

**Komik:** Sea Games pun Merekah... HAL 55

# Indonesia Libas Malaysia

KOMPAS/AGUS SUSANTO

**Atlet menembak,** Maryono (kiri) dan Eko Puji, berlatih menembak nomor pistol 50 meter SEA Games XXVI/2011 di kompleks olahraga Jakabaring, Palembang, Sumatera Selatan, Kamis (10/11).

**Jakarta, Kompas—Tim polo air putri Indonesia terlalu kuat bagi regu Malaysia yang baru terbentuk. Tuan rumah pun melumat tamunya dengan selisih skor sangat senjang, 19-3, pada laga awal SEA Games XXVI di Kolam Renang Lumban Tirta, Palembang, Kamis (10/11). Meski menang telak, pelatih kepala Indonesia asal Uzbekistan, Natalya Rustamova, menilai pasukannya belum maksimal menjalankan taktik dan strategi.**

Polo air putri SEA Games hanya diikuti oleh tiga kontingen, Indonesia, Singapura, dan Malaysia. Untuk menentukan urutan pemenang, ketiga tim harus bertemu. Tim yang dua kali menang (tak ada hasil seri) bakal diganjar medali emas.

Namun, jika ketiganya saling mengalahkan, selisih skor akan sangat menentukan. Indonesia baru kembali bertanding melawan Singapura pada Sabtu (12/11). Adapun pertandingan hari ini mempertemukan Singapura dan Malaysia.

Melawan tim "Jalur Gemilang", Melviani Rayina Eka menjadi pencetak skor terbanyak untuk Indonesia dengan empat gol. Inez Febrianti Rasyid dan Kezzie Ali masing-masing mencetak tiga gol. Hudaidah Kadir, Ariel Dyah Cininta Siwabessy, dan Nova Rusneri masing-masing menyumbang dua gol. Tiga gol lain dihasilkan Felicia Tjandra, Lili Kartini, dan Siti Balkis.

Pertandingan yang dipimpin wasit asal Azerbaijan, Mark Kaganov, dan wasit asal Jepang, Makihashi Kunihiro, itu berlangsung seru. Penonton nyaris memenuhi tribune di Kolam Lumban Tirta karena polo air putri merupakan cabang pertama yang dipertandingkan di SEA Games Palembang. Duel Indonesia-Malaysia juga menjadi satu-satu pertandingan yang dipentaskan. Sorak-sorai penonton riuh memekakkan telinga saat gol demi gol disarangkan atlet Indonesia.

Indonesia menurunkan starter Melviani, Kezzie Ali, Febby Famillya Putri, Hudaidah, Nova, dan Annisa Nadhilah Utoro. Gawang dijaga oleh Ernawati Imron pada dua kuarter pertama dan Ayudya Suidarwaty Pratiwi pada dua kuarter terakhir.

Indonesia tampil menyerang pada laga empat kali delapan menit pertarungan. Gol pertama dicetak Hudaidah asal Palembang pada menit ketiga kuarter pertama. Gol demi gol pun bersarang di gawang lawan. Malaysia baru membalas pada menit keenam kuarter kedua lewat lemparan bola Su Jie Chan.

Pada kuarter ketiga dan tertinggal 1-13, Malaysia menerapkan strategi bertahan penuh yang membuat lawan sulit mengoleksi lebih banyak gol. Kedua tim pun sama-sama menelurkan dua gol. Pada kuarter keempat, kedua tim sama-sama lelah karena terus berenang dan bergerak. Namun, Malaysia terlihat lebih tak bertenaga. Pada kuarter inilah, Melviani menghasilkan empat gol untuk Indonesia.

### Lebih kuat

Di atas kertas, Indonesia memang lebih kuat dibandingkan dengan Malaysia. "Kita memang lebih kuat, jadi wajar kalau menang. Sebetulnya strategi yang kami anjurkan tidak berjalan baik. Ini memang baru pertandingan pertama, di mana pun laga pertama pasti susah," ujar Rustamova.

Pendapat itu diamini asisten manajer polo air Indonesia, Heru Purwanto. Tim "Merah-Putih" bisa unggul dengan skor tinggi karena putri Malaysia belum lama memiliki timnas polo.

Pelatih kepala tim Malaysia, Fan Kow Jan, berujar, ia sudah menduga Indonesia bakal menang. Akan tetapi, ia tidak menyangka timnya hanya mampu mencetak tiga gol. "Ya, kami akan memperbaiki kekurangan untuk melawan Singapura besok (Jumat ini)," ujarnya.

Melawan Singapura, Indonesia harus tampil lebih baik. "Saya belum pernah lihat Singapura bermain. Kita lihat saja lusa," kata Rustamova.

Hudaidah merasa bangga, sebagai putra daerah, ia mampu mempersembahkan dua gol. "Kami ingin menunjukkan yang terbaik di sini. Untuk itu, kuncinya, kami harus kompak. Lawan Singapura lusa tentu lebih sulit, tapi kami harus yakin bisa memberikan emas pertama di SEA Games. Karena saya asli Palembang, saya sangat ingin menunjukkan diri di tanah kelahiran bahwa saya bisa," tuturnya.

Melviani bahkan tidak menduga bisa menghasilkan empat gol. "Mulanya saya grogi dan tidak yakin karena ini SEA Games pertama buat saya. Namun, pada kuarter ketiga, saya mulai tenang dan berusaha mencetak gol. Syukurlah bisa cetak empat gol, senang sekali," paparnya.

Polo air putra dan putri merupakan cabang olahraga permainan yang ditargetkan meraih emas pada SEA Games XXVI. Polo air putri hanya diikuti tiga negara. Adapun polo air putra yang akan digelar pada tanggal 13 November 2011 diikuti lima negara, yakni Indonesia, Filipina, Malaysia, Singapura, dan Thailand. (IVV)

SEPAK TAKRAW

## Nomor Tim Tetap Digelar

PALEMBANG, KOMPAS — Meski jumlah peserta tidak memenuhi syarat, Federasi Sepak Takraw Internasional memutuskan tetap akan menggelar nomor tim putri. Peserta yang sudah pasti mengikuti nomor itu hanya tiga negara, yaitu Indonesia, Thailand, dan Myanmar.

"Berdasarkan peraturan, jumlah peserta yang harus dipenuhi untuk menggelar suatu nomor sepak takraw adalah empat negara. Namun, dalam SEA Games kali ini ada pengecualian dan sudah disetujui semua pihak sehingga dengan tiga negara kita dapat menggelar nomor tim putri," kata Datuk Abdul Halim bin Kader, Direktur Umum Federasi Sepak Takraw Internasional (ISTAF), Kamis (10/11), di Palembang.

Dengan keputusan tersebut, cabang sepak takraw akan tetap menawarkan enam medali emas dalam SEA Games kali ini. Cabang olahraga yang dipentaskan di Gedung Dekranas Jakabaring, Palembang, itu mempertandingkan nomor tim, beregu, dan ganda putra-putri.

Menurut Halim, sebelumnya ada empat negara sesuai syarat digelarnya sebuah nomor pertandingan yang mendaftarkan diri untuk nomor tim putri. Menjelang penutupan pendaftaran terdapat satu negara yang membatalkan pendaftaran karena tidak memiliki cukup atlet untuk mengikuti nomor tim putri. Namun, Halim tidak mau menyebutkan nama negara yang mengundurkan diri tersebut.

Di nomor tim, ada tiga regu yang harus bertanding dan melibatkan sembilan pemain. Selain kesembilan pemain itu, biasanya terdapat juga tiga pemain cadangan sehingga total jumlah pemain yang harus disiapkan oleh suatu negara mencapai 12 orang. Banyaknya jumlah pemain membuat negara itu membatalkan keikutsertaannya.

"Saya harus melobi Rita Subowo (Ketua KOI/KONI) dan Djoko Pramono (Deputi 1 Inasoc) agar nomor itu tetap digelar. Ketiga negara sudah melakukan banyak persiapan dan mengeluarkan banyak dana sehingga akan kecewa jika nomor tim putri tidak jadi digelar," kata Halim.

Inasoc akhirnya mengabulkan permintaan ISTAF dengan harapan nomor itu dapat dipertandingkan di kejuaraan dunia sepak takraw. Dengan demikian, ketiga negara peserta dipastikan akan mendapatkan medali.

Usman Amirudin, pelatih sepak takraw, mengatakan, Indonesia tidak rugi menyetujui digelarnya nomor itu. Dengan hanya tiga negara peserta, Indonesia berpeluang untuk merebut medali emas. "Jika dua dari tiga regu Indonesia dapat mengalahkan Thailand, peluang Indonesia untuk merebut emas bakal lebih besar. Peluang untuk mengalahkan Thailand tetap besar karena sebagian pemain Thailand adalah pemain baru," kata Amirudin.

Untuk penentuan pemenang nomor tim putri, setiap tim harus melawan kedua tim lain. Tim yang memperoleh jumlah kemenangan terbanyak akan menjadi pemenang. Jika jumlah kemenangan sama, jumlah kemenangan regu atau jumlah kemenangan set akan menjadi dasar penentuan pemenang medali emas.

Jadwal pertandingan sepak takraw juga berubah untuk menyesuaikan dengan kondisi itu. Pertandingan pada Jumat (11/11) dibatalkan dan pertandingan pada 12-21 November dipadatkan jadwalnya. (ECA)

# 26TH SEA GAMES INDONESIA 2011
JAKARTA-PALEMBANG

## JADWAL KOMPETISI

| Cabang Olahraga | Lokasi Pertandingan | November 7 | 8 | 9 | 10 | 11 | 12 | 13 | 14 | 15 | 16 | 17 | 18 | 19 | 20 | 21 | 22 | Medali Emas |
|---|---|---|---|---|---|---|---|---|---|---|---|---|---|---|---|---|---|---|
| 1. Loncat indah | Kompleks Jakabaring, Palembang | | | | | | | 2 | 2 | 2 | 2 | | | | | | | 8 |
| 2. Renang perairan terbuka | Pulau Putri, Jakarta | | | | | | | | | | | 2 | | 2 | | | | 4 |
| 3. Renang | Kompleks Jakabaring, Palembang | | | | | | 6 | 6 | 7 | 7 | 6 | 6 | | | | | | 38 |
| 4. Renang indah | Kompleks Jakabaring, Palembang | | | | | | | | | | | | | | | | | 5 |
| 5. Polo air | Kolam Lumban Tirta, Palembang | | | | | | 1 | | | | | | | 1 | | | | 2 |
| 6. Panahan | Lapangan Panahan Senayan, Jakarta | | | | | | | | | 4 | 1 | 4 | 1 | | | | | 10 |
| 7. Atletik | Kompleks Jakabaring, Palembang | | | | | | 11 | 12 | 10 | 11 | 2 | | | | | | | 46 |
| 8. Bulu tangkis | Istora Senayan, Jakarta | | | | | | | | | 2 | | | | 5 | | | | 7 |
| 9. Bisbol | Kompleks Jakabaring, Palembang | | | | | | | | | | | | | | 1 | | | 1 |
| 10. Bola basket | GOR Basket Kelapa Gading, Jakarta | | | | | | | | | | | | | 2 | | | | 2 |
| 11. Biliar | Kompleks Jakabaring, Palembang | | | | | | | 2 | | 3 | | 2 | | 3 | | | | 10 |
| 12. Boling | Bowling Jaya Ancol, Jakarta | | | | | | | | | 2 | 2 | 2 | 2 | | 2 | | | 10 |
| 13. Tinju | Gedung Basket Indoor Palembang | | | | | | | | | | | | | 6 | | 8 | | 14 |
| 14. Bridge | Hotel Swarna Dwipa, Palembang | | | | | | | 2 | 2 | | 1 | 1 | | 2 | 1 | | | 9 |
| 15. Kano | Waduk Cipule, Karawang | | | | | 5 | 3 | 7 | | | | | | | | | | 15 |
| 16. Catur | Hotel Jayakarta, Palembang | | | | | | | | | 3 | | | | | 2 | 4 | | 9 |
| 17. Sepeda trek | Velodrom Rawamangun, Jakarta | | | | | | | | | | | | | 2 | 7 | 4 | | 13 |
| 18. Sepeda jalan raya | Subang, Jawa Barat | | | | | | | | 2 | 1 | 1 | 1 | | | | | | 5 |
| 19. Sepeda MTB | Gunung Pancar, Sentul | | | | | | 2 | 2 | | | | | | | | | | 4 |
| 20. Sepeda BMX | Ancol, Jakarta | | | | | | | | | | | | 2 | | | | | 2 |
| 21. Berkuda | Arthayasa, Depok | | | | | | | | | 1 | 2 | 1 | 1 | 1 | | | | 6 |
| 22. Anggar | Balairung UI, Depok | | | | | | | 2 | 2 | 2 | 2 | 2 | 2 | | | | | 12 |
| 23. Renang sirip | Kompleks Jakabaring, Palembang | | | | | | | | | | | | | 5 | 6 | 5 | | 16 |
| 24. Sepak bola | Stadion Utama Senayan, Jakarta | | | | | | | | | | | | | | | | 1 | 1 |
| 25. Futsal | GOR POPKI, Cibubur, Jakarta | | | | | | | | | | | | | | | | 2 | 2 |
| 26. Golf | Jagorawi Golf Country Club, Bogor | | | | | | | | | | | 2 | | | | 2 | | 4 |
| 27. Senam artistik | GOR Ranau, Palembang | | | | | | 1 | 1 | 2 | 5 | 5 | | | | | | | 14 |
| 28. Senam ritmik | GOR Ranau, Palembang | | | | | | | | | | | | | 1 | | | | 1 |
| 29. Senam aerobik | GOR Dempo, Palembang | | | | | | | | | | | | | | | 2 | | 2 |
| 30. Judo | Gedung Judo, Kelapa Gading, Jakarta | | | | | | | | | | | 4 | 4 | 4 | 4 | | | 16 |
| 31. Karate | Tennis Indoor Senayan, Jakarta | | | | | | 7 | 8 | 2 | | | | | | | | | 17 |
| 32. Paralayang | Gunung Mas, Puncak, Jawa Barat | | | | | | | | | | | | | | | | 12 | 12 |
| 33. Pencak silat | Padepokan Pencak Silat, TMII, Jakarta | | | | | | | 6 | | | | 12 | | | | | | 18 |
| 34. Petanque | Kompleks Jakabaring, Palembang | | | | | | | 2 | | 2 | | 2 | | | | | | 6 |
| 35. Sepatu roda | Kompleks Jakabaring, Palembang | | | | | | 4 | 4 | 4 | | | | | | | | | 12 |
| 36. Rowing | Waduk Cipule, Karawang | | | | | | | | | | 5 | 6 | | | | | | 11 |
| 37. Layar | Pantai Marina Ancol, Jakarta | | | | | | | | | | | | | | 9 | | | 9 |
| 38. Sepak takraw | Kompleks Jakabaring, Palembang | | | | | | | | | 2 | | | 2 | | | | 2 | 6 |
| 39. Shorinji kempo | Ciracas Sport Hall, Jakarta | | | | | | | | | | | | 4 | 4 | 8 | | | 16 |
| 40. Menembak | Kompleks Jakabaring, Palembang | | | | | | 3 | 3 | 3 | 2 | 3 | | | | | | | 14 |
| 41. Sofbol | Kompleks Jakabaring, Palembang | | | | | | | | | | | | | 2 | | | | 2 |
| 42. Tenis meja | GOR Soemantri Brodjonegoro, Jakarta | | | | | | | | 1 | 2 | 2 | | | | | | | 5 |
| 43. Taekwondo | GOR POPKI, Cibubur, Jakarta | | | | | | 7 | 4 | 6 | 4 | | | | | | | | 21 |
| 44. Tenis | Kompleks Jakabaring, Palembang | | | | | | | | | 2 | | | | | 2 | 3 | | 7 |
| 45. Softenis | Kompleks Jakabaring, Palembang | | | | | | | | | | | 2 | 2 | 2 | 1 | | | 7 |
| 46. Perahu naga | Waduk Cipule, Karawang | | | | | | | | | | | | | 4 | 4 | 2 | | 10 |
| 47. Voli pantai | Kompleks Jakabaring, Palembang | | | | | | | | | | | | | 2 | | | | 2 |
| 48. Voli | Sport Hall Sriwijaya, Palembang | | | | | | | | | | | | | | 2 | | | 2 |
| 49. Vovinam | Gelanggang Remaja, Sunter, Jakarta | | | | | | | | 7 | 7 | | | | | | | | 14 |
| 50. Panjat dinding | Kompleks Jakabaring, Palembang | | | | | | | | | | 4 | 4 | 2 | | | | | 10 |
| 51. Ski air | Kompleks Jakabaring, Palembang | | | | | | | | | | | | 5 | 6 | | | | 11 |
| 52. Angkat besi | GOR Dempo, Palembang | | | | | | | | | | | | 4 | 4 | 3 | 3 | | 12 |
| 53. Gulat | Kompleks Jakabaring, Palembang | | | | | | | | 5 | 4 | 4 | 4 | | | | | | 17 |
| 54. Wushu | Tennis Indoor Senayan, Jakarta | | | | | | | | | | | | 2 | 4 | 4 | 10 | | 20 |
| | | | | | | | | | | | | | | | | Total | | 545 |

Sumber: www.seag2011.com, Inasoc

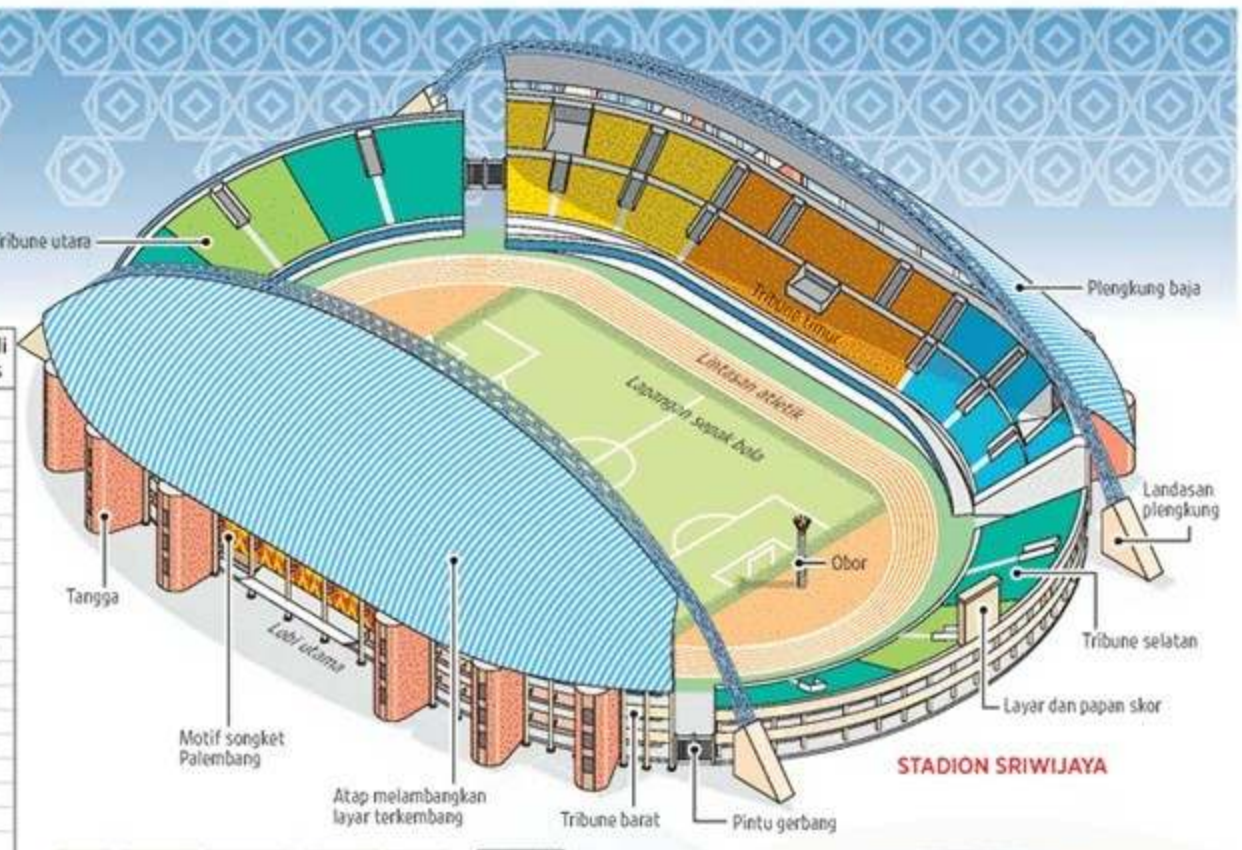

NOVAN/GUNAWAN

i-nap HOTEL
Groundbreaking for first i-nap Hotel in Indonesia. 11.11.11

i-nap Seminyak Hotel
Experience the homey atmosphere, friendly service and inspiring ambiance at i-nap Seminyak Hotel.
Coming soon in 2012
Yogyakarta, Semarang, Menteng Square-Jakarta, Pekanbaru and Padang.

bahama pbu indoglobal KING KOIL
PT. MASTRADA CARDIG INTERNATIONAL Salim Abdullah Architect
WF Salamah Sejahtera VIN+ inkara
PT Amdaya Ultima Karya
Plaza 3 Pondok Indah Blok A No. 2. Jl. TB Simatupang, Jakarta 12310
Tel. 62.21. 7590 4483, 7590 4484. Fax. 62.21. 7590 6186.
E.mail. contact@i-nap.net • www.i-nap.net

Selamat & Sukses
Grand Opening
11-11-11
KiddieCare CENTRE
Pediatric Clinic
"Your One Stop Children's Centre"
"We Care About Your Kids"
Anmum Materna
KALBE
Nicholas Progress Through Excellent Quality Products & Services
OTTO Committed to health
tapi PT. LAPI LABORATORIES
Dexa Medica Expertise for the Promotion of Health
Interbat Industri Farmasi
fe FERRON
KiddieCare CENTRE
Kompleks Rukan Puri Mutiara
Blok BF No. 9-12
Jl. Griya Utama, Sunter Agung
Jakarta Utara 14350, Indonesia
P.+62 21 645 2121 (hunting) / +62 21 8256 2121
+62 21 8257 2121 / +62 21 8259 2121
F.+62 21 645 5858

# SEA Games pun merekah...

Teks : Yunas Santani Azis
Ilustrasi : Didie SW

**1957**
Wakil Presiden Komite Olimpiade Thailand, Luang Sukhum Nayapradit, punya gagasan mendirikan pekan olahraga semenanjung ASIA Tenggara

**1958**
Di Asian Games III, Tokyo, wakil Thailand, Myanmar, Laos, Malaysia dan Vietnam membentuk SEAP Games.

**1959**
SEAP Games pertama diselenggarakan di Bangkok, Thailand.

Luang Sukhum Nayapradit

**1975**
Ketua Komite Olimpiade Malaysia, Datuk Hamzah Abu Samah kepada pers di Kuala Lumpur mengungkapkan, sudah saatnya Indonesia dan Filipina diundang ikut dalam SEAP Games. Tujuannya adalah meningkatkan standar prestasi olahraga Asia Tenggara

Tan Sri Datuk Hamzah Abu Samah

*Apabila kedua negara mau bergabung, SEAP Games dapat diganti sebutannya menjadi SEA Games...*

Sekretaris Jenderal KOI, Soeworo pun menanggapi, Indonesia belum melihat arti penting bergobung dalam SEAP Games. Dengan alasan, pendekatan secara resmi ke Indonesia belum ada

Sikap Indonesia mulai berubah karena Asian Games VIII, 1978, kala itu belum jelas nasibnya setelah calon tuan rumah Pakistan mengundurkan diri. Usulan Jepang mengambil alih penggantu pun tak antusias

Awalnya, usulan Malaysia disambut dingin oleh anggota SEAP Games Lainnya, dengan alasan menghilangkan arti penting SEAP Games sesungguhnya

**1977**

Pembukaan SEA Games IX, di Kuala Lumpur, Malaysia. (pertama kali menggunakan kata SEA Games)

Torehan Medali Emas Atlet Indonesia *)

Cabang Tinju
Syamsul Anwar H

Cabang Bulu Tangkis
Liem Swie King

Pertemuan Dewan SEAP Games di Kuala Lumpur, Malaysia, wakil Indonesia, Ferry Sonneville mengusulkan kata Peninsular dibuang dan SEAP Games diubah menjadi SEA Games

SEA Games pertama kemudian digelar di Kuala Lumpur, Malaysia, pada 18 - 26 November 1977. Indonesia mengirim kekuatan dengan 176 atlet putra 72 putri, 37 pelatih, dan 16 ofisial.

Indonesia menjadi juara umum dengan membawa pulang medali:
62 emas,
41 perak, dan
34 perunggu.

Thailand dan Filipina di urutan kedua dan ketiga

*Indonesia bersedia bergabung jika seluruh peserta SEAP Games telah sepakat*

*12 Desember 1975, Sidang Dewan SEAP Games di Bangkok, Malaysia mengusulkan bergabungnya Indonesia dan Filipina ke SEAP Games. Usul ini kemudian diterima oleh seluruh peserta yang hadir.*

*Sekjen KOI, Soeworo kemudian ditunjuk pemerintah dan Ketua KOI, Sri Sultan Hamengkubuwono IX menyampaikan pesan bahwa Indonesia tidak keberatan.*

Sri Sultan Hamengkubuwono IX

Cabang Renang
Lukman Niode

Cabang Panahan
Donald Pandiangan

*) Wakil peraih medali emas dari banyaknya cabang olahraga yang dipertandingkan

11.11.11
GRAND OPENING
START FROM IDR 375.000/NETT, INCL. BREAKFAST

ASWIN HOTEL
GUNUNG LATIMOJONG NO.144
MAKASAR 90141 SOUTH SULAWESI
P. +62 411 365 0618 F. +62 411 365 0619
info@aswinhotel.com www.aswinhotel.com
WHERE EXPECTATIONS DEFINE HAPPINESS
MANAGED BY ASWIN

SHARP
Plasmacluster
Penjernih udara terbaru dari Sharp, ciptakan
UDARA SEHAT
di Rumah Anda

Certificate

Tanpa kita sadari, berbagai kuman dan virus berbahaya hidup diantara kita. Anda dan keluarga anda bisa menjadi korban berikutnya. Namun jangan khawatir, Sharp Air Purifier kini hadir dengan teknologi yang telah teruji untuk membasmi berbagai polusi udara, termasuk berbagai jenis virus berbahaya seperti virus flu babi dengan keefektifan sampai 99%. Sempurnakan hidup sehat anda sekarang juga dengan Sharp Air Purifier, yang kini harganya kian terjangkau untuk perlindungan Anda dan keluarga. **Enjoy Pure Air, Healthy Life.**

Jamur Bakteri Virus Kutu Debu Serbuk Sari Asap Amonia Bau Rokok Bau Masakan Bau Hewan Peliharaan Bau Sampah Bau Toilet Debu Rumah Bau Kriuput Kendaraan Bau Tak Sedap

HANYA 3 HARI SAJA
11 - 13 NOVEMBER 2011

DAPATKAN JUGA HARGA SPESIAL DARI PRODUK PLASMACLUSTER DI BAWAH INI :

Rp 1.999.000,- 21m² KC-930Y-W
Rp 1.499.000,- 11m² FU-Z31Y-W
Rp 1.049.000,- 18m² FU-A28Y-P/B/W

*List Dealer :*
**Bogor** : Bazaar E (0251) 7540240, Seven E (0251) 8310273, Sumber Teknik (021) 87910256, Nuhun Electronic (0263) 281848, **Cibubur** : Bazaar E (021) 82498076, **Jakarta Barat** : Bahagia (021) 6129616, 88 Electronics (021) 6594141, Dunia Elektrik (021) 6011903, Kota Mas (021) 6497495, Sinar Elektro (021) 6293342, Sinar Indah (021) 6267936, Sukma Jaya, (021) 6280588, Sinar Mulia (021) 6256670, **Jakarta Pusat** : Abadi Jaya (021) 5733858, Pratama Makmur (021) 3921188, **Jakarta Selatan** : Abadi Jaya (021) 7395540, Kawi Jaya (021) 7398134, **Jakarta Utara** : Grand E (021) 6626652, Aneka Niaga (021) 6126179, Gunung Bintang Semesta (021) 6520241, House of Electronic (021) 29032903, One Stop (021) 65305718, Raja E (021) 62312735, Sentosa Teknik (021) 6613644, Sinar Abadi Teknik (021) 6602301, **Serpong** : Seven E – BSD (021) 53158285, Seven E – Gading Serpong (021) 5467572, **Tangerang** : Tang kawi Jaya (021) 55782389, **Serang** : Aneka Electronics (021) 5540573, Suara Bahagia (021) 5524551, Istana AC (021) 5399175-53128003, Edison (021) 5522122, Billy Electronics (0254) 391905, Pulau Indah (0254) 377777.

Agis+ BEST BEST SENKI hypermart LOTTE Mart GARANSI RESMI

* Persediaan tipe berbeda di setiap toko.

# Terus Memoles

Dalam tempo kurang dari setahun, ribuan pekerja memeras keringat untuk membangun kompeks olahraga paling modern di Indonesia. Di areal bekas tempat pelaksanaan PON XVI 2004 seluas sekitar 350 hektar di pinggiran Palembang itu, dibangun 11 arena baru dan memoles tiga gelanggang lama.

Hari ini Jakabaring Sports City menjadi pusat perhelatan SEA Games XXVI yang mementaskan 548 nomor pertandingan dan diikuti oleh sekitar 5.500 atlet. Inilah pekan olahraga terbesar sepanjang sejarah SEA Games.

Kemarin, ratusan pekerja masih terus memoles dan mempercantik Jakabaring, menyambut pembukaan di stadion utamanya, Gelora Sriwijaya.

KOMPAS/AGUS SUSANTO

**Petugas menyirami rumput** di kompleks olahraga Jakabaring, Palembang, Sumatera Selatan, Kamis (10/11). Becak, sepeda, angkutan kota, dan bus berbahan bakar gas menjadi sarana angkutan di kompleks olahraga Jakabaring selama SEA Games XXVI/2011.

KOMPAS/PRIYOMBODO

**Tim bisbol** putra Indonesia berlatih di arena bisbol di kompleks Jakabaring Sport City, Palembang, Sumatera Selatan, jelang pelaksanaan SEA Games XXVI/2011. Sejumlah atlet yang akan berlaga dalam SEA Games mulai mencoba arena perlombaan.

KOMPAS/AGUS SUSANTO

**Warga berfoto** bersama maskot SEA Games XXVI/2011, Modo Midi, di kompleks olahraga Jakabaring, Palembang, Sumatera Selatan.

KOMPAS/AGUS SUSANTO

**Pekerja memasang** baliho bergambar Presiden Susilo Bambang Yudhoyono di kompleks olahraga Jakabaring yang akan digunakan pada pembukaan SEA Games XXVI/2011 di Palembang, Sumatera Selatan. Presiden akan membuka pesta olahraga dua tahunan negara-negara Asia Tenggara itu pada 11 November malam.

## SUARAWARGA

Kirimkan komentar Anda mengenai Sea Games XXVI ke e-mail suarawarga@kompas.co.id. Setiap hari, e-mail yang masuk akan diundi dan mendapatkan souvenir menarik.

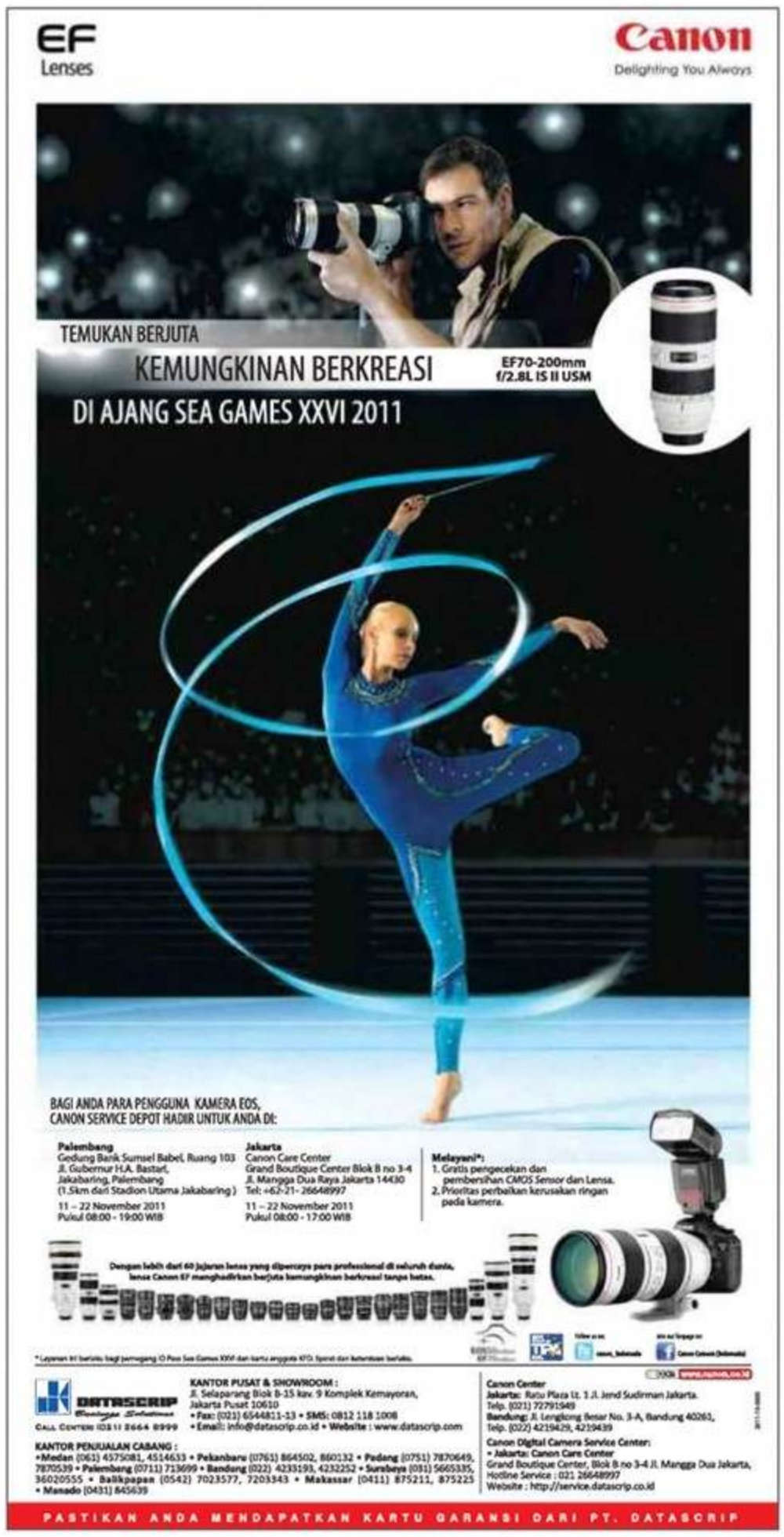

# KLASIKA

KLASIFIKASI IKLAN

Seluruh tulisan/materi pada halaman Klasika dipersiapkan oleh Tim Iklan Kompas.

## KLASIKA HARI INI

Ketik Komodo kirim ke 9818

ornamen
di halaman 62

■ **FITUR KLASIKA** | Kendaraan

# Pentingnya Menjaga Jarak

**SAAT** berkendara di jalan raya, kecelakaan adalah hal yang sebisa mungkin dihindari. Entah itu kecelakaan sepeda motor dengan sepeda motor, mobil dengan mobil, ataupun mobil dengan sepeda motor. Jika terjadi kecelakaan, tak hanya kendaraan yang rusak, tubuh pun bisa terluka. Bahkan, bukan tidak mungkin berakibat fatal. Kerugian yang ditanggung pun tak sekadar biaya. Beban mental bahkan trauma berkepanjangan bisa saja terjadi.

Terkadang pula kita sudah merasa hati-hati. Namun, tetap saja kecelakaan terjadi karena kelalaian pengendara lain. Solusinya tentu saja tidak dengan membalas dengan berkendara seenaknya, tetapi justru meningkatkan kewaspadaan saat berkendara di jalan raya. Satu lagi yang perlu dilakukan saat berkendara adalah menjaga jarak.

*Yup*, menjaga jarak. Sebab, salah satu penyebab kecelakaan adalah jarak antarkendaraan yang terlalu dekat. Apalagi jika ditambah dengan rem blong atau kurang pakem dan kehati-hatian pengendara, risiko kecelakaan semakin besar.

Oleh karena itulah menjaga jarak kendaraan menjadi penting. Dengan jarak yang terentang antarkendaraan cukup, kecelakaan bisa diminimalkan. Jadi, saat berkendara, pastikan Anda telah memperhitungkan jarak aman dengan kendaraan di depan dan di belakang. Dengan begitu, pengendara pun bisa mengambil langkah antisipasi dan lebih sigap jika ada kejadian tak terduga secara mendadak. Risiko kecelakaan pun bisa diminimalkan. Selain itu, Anda bisa menghindari tabrakan beruntun.

Bagaimana menentukan jarak aman kendaraan? Hitungan mudahnya, jika kendaraan melaju dengan kecepatan 50 km/jam, dari jarak sekitar 50 meter, kurangilah kecepatan. Atau, paling tidak jarak aman minimal adalah sekitar 5 meter atau 10 persen dari angka kecepatan. Jarak aman juga bisa tergantung kondisi jalan. Misalnya, ketika jalanan basah karena hujan, rentang jarak aman antarkendaraan pun harus lebih panjang.

Perlu diingat pula, saat akan mendahului, berikan isyarat untuk pengendara di depan Anda. Sementara itu, jika ingin berpindah jalur, pastikan kondisi di depan dan belakang kendaraan aman. Ditambah kewaspadaan dan kesigapan mengambil langkah, niscaya Anda akan terhindar dari kecelakaan di jalan raya saat berkendara. [MIL]

SHUTTERSTOCK

# PASANG IKLAN DI KLASIKA

Faksimil
**(021) 536 99086/87**

Hubungi kami
**2567 6000-2567 6076**

Internet
**www.pasangiklan.com**

Kirim SMS
**0812 843 8888**

1. Registrasi
REG:nama lengkap:no tlp rmh/kantor

2. Teks Iklan
ADV:teks iklan baris

minimum: 96 karakter = 3 baris
maksimum. 128 karakter = 4 baris

**Tarif**

| | Nusantara | Batavia |
|---|---|---|
| **Baris** (Min 3 brs, maks 12 brs) | 55.000/baris | 45.000/baris |
| **Satu kolom** (min 20 mm, maks 150 mm) | 58.500/mmk | 50.000/mmk |
| **Display Klasika** | | |
| BW (min 40 mmk) | 58.500/mmk | 50.000/mmk |
| FC (min 1080 mmk) | 90.000/mmk | 75.000/mmk |

*) tarif yang tercantum belum termasuk PPN

**I. KETENTUAN PENULISAN IKLAN MINI**

1. Awal kalimat pada baris pertama iklan baris :
a. tidak mengandung symbol atau karakter khusus
b. tidak mengandung angka kecuali untuk iklan baris dibawah KOP TELEPON dan KOP Mobil dijual (type mobil)
c. tidak mengandung huruf yang 'tidak' memberikan arti pada teks iklan
2. Karakter spasi berderet lebih dari satu hanya akan dipakai satu saja.
3. Karakter yang tidak boleh digunakan dalam teks adalah \ dan < >
4. Penggunaan rangkaian huruf besar hanya diperkenankan untuk pengetikkan singkatan umum (C/ PLN, BUMN, PAM, TOEFL, ELTI, dll) dan merek.

**II. Ketentuan Pemuatan**

1. Bagian Iklan Kompas berhak menolak atau menunda pemasangan iklan apabila materi yang diberikan tidak sesuai dengan ketentuan yang berlaku di bagian Iklan Kompas.
2. Pengajuan komplain dilakukan tidak lebih dari 3 hari setelah tanggal iklan dimuat.
3. Pemuatan Iklan Ralat atau pengulangan iklan yang tak termuat tidak melebihi 7 hari kerja terhitung dari tanggal muat awal.

**III. Pembayaran**

**Bank BCA**
Cabang BCA Gajah Mada
No.rek : 012.3009409
a/n : Kompas Media Nusantara

**Bank Mandiri**
Pembayaran via ATM Mandiri, SMS Banking, Internet Banking, dan Call Mandiri

**Seluruh staf Iklan Kompas tidak melayani transaksi barang/jasa yang diiklankan.**


INTERMESO
WATCHES
real watches for real people

## INSPIRASI GAYA ELITE MILITER

674 7616 4284

**CEPAT,** tepat, dan presisi. Terbang pada gelap malam. Menerobos masuk daerah yang dikuasai musuh. Menerjunkan, melindungi, dan menjemput pasukan. Begitulah sekelumit kemampuan yang harus dikuasai oleh para penerbang helikopter untuk misi khusus. Salah satu yang terkenal adalah Resimen Helikopter ke-4 Pasukan Khusus AD Prancis (The 4ème Régiment d'Hélicoptères des Forces Spéciales) yang bertugas mendukung operasi pasukan khusus Perancis di mana pun dan kapan pun.

Terinspirasi oleh ketangguhan para penerbang itu, Oris menghadirkan arloji bernama Oris 4e RHFS Limited Edition. Arloji bersosok militer ini didesain dan diuji coba langsung oleh para penerbang helikopter pasukan khusus AD Perancis tersebut hingga ke titik ekstrem. Hasilnya, jam tangan ini dinyatakan "*combat ready*" dan menjadi perlengkapan standar bagi penerbang resimen itu.

Oris 4e RHFS Limited Edition didesain khusus sebagai instrumen penerbangan profesional dipadukan kualitas tinggi mekanikal Oris. Terbuat dari baja berukuran 42,7 mm yang gagah, arloji ini tampil dengan warna kelabu *gunmetal* khas militer, serta *dial* yang mudah dibaca berkat lapisan SuperLuminova pada indikator angka. Sementara itu, *strap*-nya terbuat dari bahan kulit warna hitam dengan jahitan warna putih. Sebagai tanda keautentikan, logo 4e RHFS tertera pada *dial* sehingga jam ini sangat cocok bagi mereka yang akrab dengan dunia militer. [*/ADT]

Oris BC4 4e RHFS Limited Edition
Automatic mechanical movement
Gun-metal PVD coating
Limited to 1000 pieces
www.oris.ch
Klub Oris

ORIS
Swiss Made Watches
Since 1904

INTERMESO
WATCHES

Ingersoll

## CARA APIK TAMPIL KLASIK

**KETIKA** dunia mode mengalami percepatan yang amat tinggi dengan mengusung berbagai tampilan gaya, gaya klasik tetap melenggang tenang di jalurnya sendiri dengan penggemar yang tak pernah menyusut.

Gaya klasik ibarat jaminan untuk sebuah gaya yang tak lekang oleh waktu dan bisa tetap menyesuaikan diri dengan perkembangan terkini. Mereka yang senang dengan kesederhanaan, tetapi tetap ingin tampil memikat tanpa harus selalu mengikuti perubahan tren yang amat cepat, kerap kali menjatuhkan pilihan pada desain klasik.

Hal ini pulalah yang banyak diterapkan pada desain arloji. Di tengah derap desain arloji yang kian dinamis dan unik, Ingersoll In 3900BR tipe Apache tetap tampil bersahaja dengan gaya klasiknya. Arloji *automatic* ini hadir dengan warna cokelat yang elegan. Warna cokelat itu dihadirkan pada bagian *dial* dan tali arloji, dipadu dengan warna *silver* dari bahan *stainless steel* yang digunakannya.

Memiliki *casing* bulat dengan diameter 47 milimeter, Ingersoll IN 3900BR ini juga telah dilengkapi fitur *water resistant* 3 ATM dan menggunakan *mineral glass*. Selain warna cokelat, tipe ini juga hadir dengan tali jam tangan berwarna hitam untuk disesuaikan selera sang pengguna. [ADT]

IN 3900BR

watch studio


# OTOMOTIF

**PERLENGK. OTOMOTIF**

**Kaca Film Spectrum(USA) Grnsi** 5Thn UV 99% IR 99% Tolak Panas Hrg Ekonomis.021-654 0778

**Specialist Spare Part & Accesories Car CBU Original Japan.** Tlp: 0812.3035876, 021-36451010

**BENGKEL - SERVICE**

**AC mbl bermslh? Solusinya di** Satria Mtr Ac Mbl service & psg baru Jl Dr Susilo I/13-14 Grogol Jakbar Ph.5660785 - 5604624

**AYUN JAYA MOTOR**
Spare Part & Accessories Car Specialist CBU Jl.Danau Sunter Selatan Blok 0.3/ Kav.43.44.45 Telp: 021-70996222/33881886

**Bengkel spesialis transmissi Mbl** matic Pdk Kelapa Xmalang Ari 087775017005/99855443

**Service Transmisi Matic Mercy Bmw** Honda Jeep Toyota Nissan Audy Ford Ph : 0811 8888 097

**Spesialist Install Power Back Door** alphard,vellfire 2.4 semua tipe&Bodykit lexus wald,alphrd vellfire&LC.Ayun Jaya Motor 35 Jl.Danau Sunter Selatan blok 0.3 kav.43-45, T:6583.4555

**PERAWATAN OTOMOTIF**

HADIRKAN... **HAS** Salon Mobil
**Di Rumah Anda**
**Telp. 7261835-4534727**
**Tetap Ada Disc 50%**

**MOBIL DICARI**

**Ada Bns ! 1 Jt** apa pun mobil anda kami beli dg hrg tinggi Andri.6862-9818/0818-901-687

**Ada Bns ! 1 jt** bagi Broker & bayar Cash hrg tinggi semua merk Mbl. :700 70 333 / 0818 833 844

**Anda akan jualmbl kamibyr cash** '90-2010 pmkl lsg AM car Pd indah Jks 70813895 /08121097594

**Anda Mau Jual Mbl Aman** & Cpt Hrg.Tinggi??Hub:Hj.Zakiah,021-70075700//SMS:081385851881

**Beli Hrg Tggi Sgl Jenis** Mbl '90 -2011BPKB Asli/Duplkt 021-702 83933/08128907676 Tangerang

**Beli Mbl Pmkl'2000/2010 Smua** Mrk/kond hrg Menarik Auto-motif:0816837377-70701191

**Berani Coba Beli Mobil Dr** Pmki Segala Merk (Cash) Hub:0816. 1155138 -081310315647 Jimmy

**Kemenangan beli mobil anda dgn** hrg pantas Jpn/Korea: 0816932247/68-336806 Kr.Waci

**Pemakai Berani Beli Tinggi, Byr** Cash/Over Kredit Semua Mobil. Hub:6885.7502 / 0856 1000 338

**Trma smua merk mbl cash/over** kredit 9 9 5 4 0 3 9 2-081799 86021-081218211710 (bisa sms

**MOBIL DIJUAL**

**LAIN-LAIN**

**ADS AUTO GALLERY**
Mini Cooper Countryman,Ready 021.5640808-5644914-5644909

**MOBIL DIJUAL**

**LAIN-LAIN**

**CHOSEN CARS**
Panamera Turbo 4.8 V8 - 500HP 3tv w/7'TSD,PCM,Sunroof,Bose PDK,7speed,VR20",ready Black ~~~~~ Get Special Offer! ~~~~~ ~Cayenne Turbo-white,black,red ~Boxster Spyder 3.4 PDK-White ~Cayman R 3.4 & Cayman 2.9 ~ ~Subaru Legacy Outback AWD~ ~Countryman S 1.6~Light Coffee ~R.R Evoque 3&5dr Dynamic Si4 Pluit 66694555-K.Gdg 45865555

**ADS AUTO GALLERY**
MiniCooper Carbiolet'10 Putih Interior Black,Km ±2rb,Spt Baru 021.5640808-5644914-5644909

**ADS AUTO GALLERY**
Porsche 911 turbo S,putih,ready 021.5640808-5644914-5644909

**EXOTIC AUTO**
****** Lexus RX 270 ******
**** Harrier 2.4 L-Prem ****
******* FJ Cruiser *******
** Alphard 2.4 S Gold Edt II **
**** Vellfire Z Audioless ****
Pl:7200099- Klp.gdg : 45846140

**EXOTIC AUTO**
***Land Rover Discovery 4***
Pl:7200099 - Klp.Gdg:45846140

**FERRARI : AUTO ONE**
***** F 458 Italia Red *****
** F 360 Spider Black 2003 ***
** F 430 Spider Yellow 2007 **
** F 430 Scuderia Grey 2011 **
*California Red 2010 Km 4600*
*California, Brand New, Red*
Maserati GT MC Stradale,White = Auto One Premium Cars Btq = CiticonTowerSlipi021-68889761

**GTR R35, Red/Black Mine's ECU,** Mine's TCM 300Km.Call: 0818 0775 3567

**Hummer H3 2010 Hitam kmlow** full Chrome+tndk,3TV+Cam DP. 388jt angs.31,6jt hub:68870550

**Hummer H3 th'2009 black, 3TV,** Jok klt, good cond. Auto Royal 0819.7344.3756 / 99799279

**Jaguar Tahun 2007 S.Type,** ........ Silver, Istimewa ...... T:08164219696 - 0816619873

**Lexus GS-300,08 NIK 07,Black On** Beigi, Full Option, KM26RB Harga.610Jt Hub.0818 936 099

**JB MOTOR**
**** Wrangler Sport 3.8 ****
**Land Cruiser 4.5 UK Diesel**
******Harrier 2.4 PLP******
***Lexus RX 270 Ultimate***
**** Alphard 2.4S Gold II ****
****** Prado 2.7 TXL ******
*** Vellfire Z Prem Sound ***
**Tlp:021-3808232/3808786**

**MASERATI - EXOTIC AUTO**
** 'Quattroporte Sport GTS' **
Pl:7200099 - Klp.Gdg:45846140

**MASERATI : AUTO ONE**
*** GT mc stradale , white ***
= Auto One Premium cars Btq =
*Kelapa Gading - 0818699268 *

**Mini Cooper 1.6 AT'2007,KM 6rb** Wrn Putih garis Hitam,Body Kit JCW,lsg pmkai.Hub:6877.1889

**Mini Cooper 1.6 S Turbo** 2011 *White Silver,Camden,Km2 rb 50th anniversary,pjk,pjg,istmw 7263777christianauto70774701

**Mini Cooper Cabrio S 1.5(184hp)** Hitam, Harman Kardon, R.stock 'JB Motor' : 3808232 / 3808786

**MINI COOPER S HATCHBACK**
Mini Cooper S 1.6 Facelift '11, White&Black,Panoramic,chrome Int/ Ext,Leather,Only 635Jt ONTR, Blinkz Blinkz Motors ***** Call 4585 3111 ******

**Mini Cooper S Turbo 1.6** Manual 09/010 Merah,km3900,V18 Jklt panoramic,bodykit,spoiler,xenon ,F ors bng 4,75% Jl.Balik-papan PN15 no11 ph 3808025/6

**Minicooper 1.6 Countryman'11** Red,H.Kardon,Pnramic,F.Option Pakubuwono VI/7 ... 725.2333

**Minicooper 1.6 S Turbo, Th'11** F.Lift,Putih,Mini visual boost H.Kardon, Km.1000, Spt Baru Pakubuwono VI/7 .... 725.2333

**New Hummer H3 Red & Orange** Ready Stock @ William Mobil K.Gdg 45877777/ P.I 726.9999

**NEW MINI COOPER S COUPE!**
New Mini Cooper S 1.6 Coupe, New Model. 2 Seater Sport Look w/ JCW Aerokit,Navi Monitor, Harman Kardon,Smart Key,Rain Sensor,ETC!Be The 1st Owner Who Drive This Newest Mini In The World!Blinkz Blinkz Motors ***** Call 4585 3111 *****

**NEW MINI COOPER S COUPE!**
New Model 2Seater Sporty Look Orange,White,Red,Black,Most Full Opt! Blinkz Blinkz Motors ******* 4585 3111 *******

**NEW RR EVOQUE DYNAMIC**
Panoramic,rear seat ent, etc White / Black On Red / Ivory Int = Auto One Premium cars Btq = Indent Now,Call: 021-95080323

**P.cayenne S 4.8, Th 2008,** Htm, Km. 8 rb, Full orsinil, Mulus Chosenauto45865138,33522239

**Porche Cayen S Turbo,Hitam,Th'** 2005, Velk dan Ban Besar Hubungi: Hp 08888 655 869

**PORSCHE - EXOTIC AUTO**
*****'911 Carrera GTS'*****
*** Boxster Spyder 3.4 L ***
***** Boxster S 3.4 L *****
****** Boxster 2.9 L ******
****** Cayman 2.9 L ******
Pl:7200099 - Klp.Gdg:45846140

**Porsche Cayenne 4,5Trbo'04htm** trwt,+Carrera 911'09, htm, mdl 997,km 3500,spt br. BRA Q Blvr Timur Blok ZA/15 Kelapa Gding ***** 021-4526753/55 *****

**Range Rover Vogue 4.4 th'2003** hitam, VR 22, terawat, ors, istw hub 0813-1601-8888, 98722277

**RANGE ROVER EVOQUE**
..3 DR & 5 DR "Ready Stock" ..
..... 3 Years Warranty ATPM .....
3 yrs Free Maintenance ATPM
........ Come and See at ........
**** Glamour AutoSport ****
..... Calls : 021 - 724 8750 ....

**ROLLS ROYCE PUTIH**
Park Ward Limousine + Devider
***5 TO 11,0818-409496***

**ROY JAYA MOTOR**
***Mini Cooper 1.6 "S" AT***
*******Pilih Warna*******
*Terima Jual/Beli Mobil Bekas*
****** Call : 3521358 ******

**ROY JAYA MOTOR**
Porsche Cayman 2.9 PDK / R 3.4 Ready:Red/White,Peridot Green
*** Panamera 3.6 / White ***
*** Cayenne S 4.8 / White ***
****** Garansi ATPM ******
*Terima Jual/Beli Mobil Bekas*
****** Call : 3521358 ******

**ROY JAYA MOTOR**
R.rover 5.0 sportSC/vogue 5.0sc
***Garansi ATPM 3th,f.opt***
*Terima Jual/Beli Mobil Bekas*
****** Call : 3521358 ******

**TERMINAL MOTOR**
Aston Martin Rapide 6.0 Luxe 477HP, B&O Sound, 3Monitor

**TERMINAL MOTOR**
CT200h Ultimate, Mon & Cam RX270 Ultimate / Japan Version Black, White, Ready...!!!

**TERMINAL MOTOR**
Fiat 500 ABARTH SS,1.4 Turbo 160HP,Vr17,Leather,B.kit,F.Opt

**TERMINAL MOTOR**
Lexus IS 250 Convertible 1st in indo, 2.5 V6 , 208HP, LED Keyless,mon,cam,black&white

**TERMINAL MOTOR**
Mini Cooper S '10 Km2rb, Full Bodykit JCW,White on Red---

**TERMINAL MOTOR**
New Facelift Cooper S --------
New Mini Cabrio S ----------
Mini Countryman-S,1.6 Turbo

**New Bentley Continental GT,** TheLatestEvolutionOf Bentley's 575HP w/ 6 Speed Quick Shift Transmission,Ready White!Call **** 4524070 / 7292888 ****

**New RR Sport Autobiography** 5.0 V8 SC 510HP Facelift 2012 White Intr Monza, Rear Entert Harman K,Surround Cam,VR 20

**Mini Cooper S Coupe NewModel** Jhon Cooper Works Body Kit Sport Suspen,Comfort Access Lounge Leather,Harman Kardon

**TERMINAL MOTOR**
Porsche Panamera 3.6 -----------
Porsche Cayenne Turbo 4.8 -----
Porsche Cayenne S 4.8 ----------
Porsche Cayman 3.4 & 2.9 -------

**TERMINAL MOTOR**
Range Rover 5.0 sport, Silver --- KG4520000,4511111 PI 7225222

**Mulsane Abu-abu 2011 Interior** Cream Lux,Krey,New Land Cruiser, 08151820485,08129324699

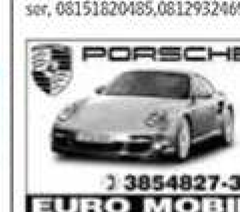


**911 Turbo PDK Silver,Nissan Z** 370,Mini Couper S,Brand New hp.08151820485,08129324699

**AUDI**

**2.0 T.T'2006 Ful Bdy Kit** Knalpot AB1 Carbon Silver Sahara "Baruna Motor" Ph.7504217-18

**A4 1.8TFSI,Full Led,brand new,** program khusus angs di bln Nov free angs 1 s/d bln 11,rdy stock, informasi AUDI Pacific Place, Hub:57973784 / 0813 88668808

**A4 silver 2010 , 1.8** Turbo , km rendah istimewa seperti baru 081912000555

**CHOSEN CARS**
~R8 V10 5.2 FSI 525HP-White~ 6 Speed R-tronic DSG w/Paddle, 525HP,DVD navi+backCam,vr19 ~~~~~ Get Special Offer! ~~~~~ ~A5 Coupe 2.0TFSI S-Line,Grey Pluit 66694595~K.Gdg 45865555

**TT Coupe'03 Bln 10 Biru** Km37Rb Asli !! Audio Xenon Istimewa Hub:021-70578888.

**BMW**

**120i 05 Silver mulus KM** 62rb Asli,spt baru,service rec 235jt nego 0821 1111 0919

**120i'05 biru,STNK Pjg,knd istw** 320i'06 hitam/slvr,low KM, istw 320i'08 Lifestyle,slvr, STNK Pjg 320 LCI'10 Bsns,Biru.Km 7ribu 325i'10Silver,Lowkm, kond.istw 523i'08 hitam,lowkm,STNK pjg 523i'09/10sport,slvr,km4rb,istw 523i'10,Silver,hitam,Lsgs Nama 530i'10htm/slvr, low km.lgs Nm Auth.BMWusedcarctr:74868000

# SUDOKU

Sudoku terdiri dari 9x9 kotak yang dibagi dalam 3x3 kotak kecil (sel) yang disebut area.
Tujuan permainan Sudoku adalah mengisi sel-sel kosong dengan angka antara 1-9 (setiap sel hanya 1 angka)
- Angka hanya dapat muncul sekali dalam setiap baris.
- Angka hanya dapat muncul sekali dalam setiap kolom.
- Angka hanya dapat muncul sekali dalam setiap area.

Conceptis SudoKu By Dave Green

| | | | | | | | | |
|---|---|---|---|---|---|---|---|---|
| | | | | 7 | | 1 | | |
| | | 5 | | | | 6 | | |
| 1 | 9 | | 2 | | | | 3 | |
| | | | 6 | | 8 | 2 | | |
| 8 | | | | 4 | | | | 9 |
| | | 6 | 1 | | 3 | | | |
| | 7 | | | | 9 | | 4 | 6 |
| | | 4 | | | | 3 | | |
| | | 2 | | 6 | | | | |

Difficulty Level ★★★★

©2011 Conceptis Puzzles, Dist. by King Features Syndicate, Inc.

Jawaban edisi sebelumnya

| | | | | | | | | |
|---|---|---|---|---|---|---|---|---|
| 9 | 5 | 3 | 7 | 2 | 6 | 4 | 1 | 8 |
| 1 | 2 | 8 | 4 | 5 | 3 | 6 | 7 | 9 |
| 4 | 7 | 6 | 9 | 1 | 8 | 5 | 3 | 2 |
| 2 | 3 | 4 | 5 | 8 | 9 | 7 | 6 | 1 |
| 8 | 1 | 7 | 2 | 6 | 4 | 3 | 9 | 5 |
| 6 | 9 | 5 | 1 | 3 | 7 | 2 | 8 | 4 |
| 5 | 6 | 1 | 8 | 7 | 2 | 9 | 4 | 3 |
| 3 | 4 | 2 | 6 | 9 | 1 | 8 | 5 | 7 |
| 7 | 8 | 9 | 3 | 4 | 5 | 1 | 2 | 6 |

Difficulty Level ★★★

A Licensing Programme of RMLC
www.rmlicensing.com

**OTOMOTIF** | Mobil

# Memulai "Langkah Awal" yang Baik

SHUTTERSTOCK

**DALAM** langkah-langkah berkendara, menyalakan mesin mobil barangkali merupakan bagian yang paling mudah. Tinggal memasukkan kunci lalu memutarnya, mesin menggerung dan mobil siap untuk dijalankan.

Meski demikian, menyalakan mobil bisa juga menjadi masalah. Seorang pelajar SMA di Bandung mengisahkan, misalnya, menabrak tanaman pagar dan mobil di depannya begitu menyalakan mesin mobil. Bagaimana bisa?

Meski terlihat sepele, menyalakan mobil secara sembrono dapat berakibat buruk, terutama bagi yang sedang belajar mengendarai mobil. Oleh karena itu, ada baiknya memperhatikan sejumlah hal berikut ini. Sebelum mobil dihidupkan, periksalah area di sekitar mobil dan posisi mobil. Saat duduk, sesuaikan posisi jok agar sesuai dengan jangkauan setir dan pijakan kaki pada rem, gas, dan kopling. Sesuaikan posisi spion, dan pasang sabuk pengaman.

Pastikan mobil berada dalam posisi gigi netral dan rem tangan diaktifkan. Pastikan bahan bakar dalam kondisi yang cukup. Barulah nyalakan mesin mobil dengan memutar kunci. Kecelakaan yang dialami pelajar tersebut bisa jadi karena saat dihidupkan, mobil tidak sedang berada dalam posisi gigi netral dan rem tangan tidak aktif. Mesin mobil pun "melonjak" begitu dihidupkan, akhirnya lepas kendali dan menabrak.

Terkadang, meskipun sudah dihidupkan dengan langkah yang benar, mesin mobil tidak segera menyala. Apabila ini terjadi, cobalah hidupkan sekali lagi. Jika masih gagal, cobalah periksa *accu* (aki) mobil Anda. Jika aki dalam kondisi baik, nyalakan lampu bagian dalam. Jika lampu redup atau padam, berarti aki lemah. Cobalah menghidupkan mobil dengan aki pancingan. Jika masih gagal juga, hubungi bengkel terdekat. Penanganan yang berbeda perlu Anda lakukan jika mesin bisa berputar normal, tetapi tidak bisa dihidupkan. Hal ini bisa terjadi karena mobil dihidupkan berulang-ulang tetapi gagal.

Jika ini terjadi, cobalah putar kunci kontak sambil menginjak gas. Lakukan ini selama sekitar 15 detik, kemudian lepaskan. Lakukan langkah ini sekali lagi tanpa menginjak gas. Jika mesin mobil masih belum mau menyala, cabut kunci kontak mobil Anda dan tunggu beberapa saat. Kemudian, cobalah menghidupkan mobil sekali lagi. Jika memang belum berhasil dinyalakan juga, barangkali saatnya membawa mobil ke bengkel untuk diperiksa oleh ahlinya. [MIL]

# INTERMESO

## THE AMAZING SPIDER-MAN

A Licensing Programme of RM ™
www.rmlicensing.com

(1458)

) Kau memakai sebuah penyaring gas! Kau mencurigaiku selama ini!

+ Benar! Jadi aku membenamkan pelacak laba-laba kedua pada kameramu!

## Rekor Balon Udara Diciptakan

**TANGGAL** 11 November 1935, Letnan Kolonel Albert William Stevens dan Kapten Orvil Arson Anderson menciptakan rekor baru terbang dengan balon udara. Stevens dan Anderson mengudara dari Stratobowl, dekat Rapid City, Dakota Selatan, AS, disaksikan sekitar 20 ribu orang. Jutaan lainnya mengikuti dengan menyimak siaran langsung NBC. Stevens dan Anderson berhasil membawa wahana Explorer II naik setinggi lebih ari 22 km—sebuah rekor yang tidak terpecahkan hingga tahun 1956.

Kedua penumpang balon menghabiskan sekitar 8 jam di udara. Mereka mengambil foto dari berbagai sudut, mengukur konduktivitas listrik, dan mengambil contoh udara stratosphere. Sejumlah buah juga dibawa untuk mempelajari efek ketinggian stratosphere terhadap buah-buahan.

Sebelum upaya tersebut, Stevens sejak lama telah menjadi fotografer udara yang pertama kali memotret horizon bumi pada tahun 1930 dan foto yang memperlihatkan bayangan bulan di permukaan bumi saat gerhana bulan total pada tahun 1932. [*/ACA]

INTERMESO
WATCHES

BONIA

PENGUAT GAYA

**MEMILIKI** ruang gerak yang dinamis untuk mengeluarkan kreasi dan ide adalah hal yang banyak dicari generasi muda saat ini. Menyelesaikan tugas di mana pun dengan dukungan segenap perangkat yang *mobile*, tentu sungguh mengasyikkan

Cara asyik sekaligus elegan juga dapat diaplikasikan untuk menguatkan gaya Anda. Cara tersebut dapat dipenuhi dengan sebuah benda impresif, seperti arloji. Bagi perempuan dan pria masa kini, kehadiran arloji memegang arti signifikan dalam hal pengelolaan waktu dan pendongkrak penampilan.

Untuk Anda yang menggemari desain arloji yang simpel dan elegan, Bonia dapat menjadi referensi ideal. Seperti yang ditunjukkan oleh seri Bonia BN 692, arloji pria modern.

Arloji tersebut didesain dengan pandangan bahwa satu rupa bisa dikenakan untuk banyak gaya. Model arloji yang minimalis, dapat bermain dengan variasi penampilan Anda.

Pesonanya terlihat dari dukungan *quartz movement* yang presisi dengan pilihan warna *rose gold plated, gold plated*, dan *steel black dial*. Sementara itu, kekuatannya pun telah teruji.

Selain dilengkapi garansi internasional dua tahun, spesifikasi Bonia BN 692 terdiri dari *solid stainless steel, water resistant* hingga 3 ATM, dan *hard crystal glass* pada *dial* yang tangguh. [AJG]

BN 692 - 1115

BN 692-1335

BN 692 - 1515

STAR TIME

BONIA Timepieces Boutique, Central Park, Upper Ground #127A
Plaza Indonesia, Level 4; Pondok Indah Mall 1, GF; Emporium Pluit, 2nd Fl.
Gandaria City, UG; Surabaya; Tunjungan Plaza, 1st Floor

Telah di buka : STARTIME Puri Indah Mall, Ground Floor # IU - 01

blitzmegaplex

* JADWAL DAPAT BERUBAH SEWAKTU - WAKTU

[D] ENGLISH / THRILLER
MILLA JOVOVICH
FACES OF THE CROWD
FACES IN THE CROWDS
GI: 00:00
MOI: 23:45
TK/BCP: 23:30
CP: 22:15
PREVIEW

[D] ENGLISH / ACTION
IMMORTALS
GI/PP: 12:00 14:30 17:00 19:30 22:00
MOI: 12:30 14:50 17:10 19:30 21:50 00:10
CP: 12:30 14:45 17:00 19:15 21:30 23:45
GI 3D: 23:45
TK 2D: 12:30 15:00 18:00 19:10 20:20 21:45 23:15
BCP 2D: 12:00 14:20 16:40 19:00 21:20 23:40
GI 3D: 12:30 16:00 18:30 21:00 23:30
PP 3D: 16:00 21:00
MOI 3D: 12:00 14:20 16:40 19:00 21:20 23:40
TK 3D: 16:00 21:00 23:30
CP 3D: 11:00 13:30 16:00 18:30 21:00 23:15
PP VELVET: 13:00 15:30 18:00 20:30
MOI VELVET: 12:00 16:40 21:20 23:40
MOI DINING: 14:20
CP VELVET: 13:15 15:45 18:15 20:45 23:15
OPENS TODAY

[R] ENGLISH / ANIMATION
TINTIN 3D
THE ADVENTURES OF TINTIN
GI: 12:00 14:15 16:30 18:45 21:00 00:00
MOI: 12:45 15:00 17:15 19:30 21:45 00:00
TK: 12:00 13:00 14:15 15:15 16:30 17:30 18:45 19:45 21:00 22:00 23:15
CP: 12:00 14:15 16:30 18:45 19:45 21:00 22:00 23:15
BCP: 12:15 14:30 16:45 19:00 21:15 23:30
PP 2D: 12:00 14:15 16:30 18:45 21:00
GI 3D: 13:00 15:15 17:30 19:45 22:00
PP 3D/TK 3D: 13:30 18:30
MOI 3D: 11:45 14:00 16:15 18:30 20:45 23:00
CP 3D: 13:15 19:45
PP VELVET: 13:00 15:15 17:30 19:45 22:00
MOI VELVET: 14:20 19:00
MOI DINING: 12:05 20:00
CP VELVET: 12:30 14:45 17:30 19:45 22:00 00:15
OPENS TODAY

[D] HINDI / DRAMA
RANBIR KAPOOR NARGIS FAKHRI SHAMMI KAPOOR
ROCK STAR
ROCK STAR
GI: 12:00 15:20 18:40 22:00
OPENS TODAY

[D] INDONESIAN / DRAMA
SANG PENARI
SANG PENARI
BCP: 13:00 15:15 17:30 19:45 22:00

[D] ENGLISH / ACTION
COURAGE IS IMMORTAL
THOR
THOR
GI 2D: 12:15 14:15 17:05 19:25 21:45
PP 2D: 12:10 16:45
MOI 3D: 16:00
TK 2D: 12:00 14:20 16:40
CP 2D: 13:00 17:25
BCP 2D: 12:15 14:35 16:55 19:15 21:35 23:55

[D] ENGLISH / FANTASY
REAL STEEL
REAL STEEL
GI: 12:15 15:00 18:15 21:00 23:45
PP: 12:30 15:30 18:30 21:15
MOI: 13:00 15:45 18:30 21:15 00:00
TK/BCP: 12:00 14:30 17:00 19:30 22:00
CP: 12:30 15:15 18:00 20:45 23:30

[D] ENGLISH / THRILLER
IN TIME
IN TIME
GI: 12:10 14:30 16:50 19:10 21:30
PP: 14:30 19:00
MOI: 13:30 18:30 21:00 23:30
TK: 13:15 15:25 19:45 21:55 00:05
CP: 13:00 15:30 18:00 20:30 23:00
BCP: 13:15 15:25 17:35 19:45 21:55 00:05

[R] ENGLISH / COMEDY
JOHNNY ENGLISH REBORN
JOHNNY ENGLISH REBORN
GI/BCP: 12:30 14:45 17:00 19:15 21:30 23:45
PP: 12:15 14:30 16:45 19:00 21:15
MOI: 12:15 14:30 16:45 19:00 21:15 23:30
TK: 12:15 14:30 16:45 19:00 21:15
CP: 12:15 14:30 16:45 19:00 21:15 23:30

[R] HINDI / FANTASY
SPECIAL PRICE
RA.ONE
RA ONE
GI/TK: 12:00 15:20 18:40 22:00
MOI: 12:00 17:15 20:30
CP: 13:30 16:45 20:00
BCP: 15:20 18:40 22:00
PP 2D: 21:15

[R] JAPANESE / FANTASY
NINJA KIDS
MOI: 15:15
TK: 17:35
CP: 15:20
BCP: 14:20 19:00

[D] ENGLISH / HORROR
GRAVE ENCOUNTERS
BCP: 12:15 16:45 21:15

Watch fantastic film selection at INAFFF (Indonesia International Fantastic Film Festival) from 11 - 20 Nov, blitzmegaplex Grand Indonesia. More info : www.blitzmegaplex.com

### ktv KOMPAS

05.00 Megapolitan Pagi
05.30 Senyum Pagi
06.00 Kompas Pagi
08.00 Tanya Dokter
09.00 Arisan Plus
10.00 versus
11.00 Sebuah Nama Sebuah Cerita
12.00 Kompas Siang
12.30 Berkas Kompas
13.00 Jalan Sesama
13.30 Science Is Fun
14.00 Ensiklopedi Anak Nusantara
15.00 Belantara
16.00 Megapolitan Sore
16.30 Fanatik
17.30 Kompas Petang
18.30 Science Is Fun
19.00 Ensiklopedi Anak Nusantara
20.00 Hidden Paradise
21.00 Jalan Keluar
22.00 Jurnal SEA Games
22.30 Showcase
23.00 Kompas Malam
23.30 Bumi Kita
24.00 Hidden Paradise

### TVRI

05.00 Hikmah Pagi
06.00 Selamat Pagi Nusantara
08.00 Budi dan Kerti
08.30 Sinetron Anak
09.00 Monitor Olahraga
09.30 Daerah Membangun
10.00 Rumah Publik
11.00 Salam dari Desa
11.30 Pesona Nusantara
12.00 Warta Siang & Sholat Jumat
13.30 Pelangi Desa
14.00 Siaran Pendidikan
16.00 Kabar dari Senayan
17.00 Percik Perenungan
17.30 Sosialisasi Publik
18.00 Jendela Dunia
18.30 Sinetron Anak
19.00 Warta Malam - Warta Dunia
20.30 Musik Perang Bintang
22.00 APC AMbassador
Press Club
23.30 English News Service
00.00 Musik Gaul

### RCTI

04.30 Seputar Indonesia pagi
06.00 Go Spot
06.45 Si Doel Anak Sekolahan
07.45 Dahsyat
11.00 Intens
12.00 Seputar Indonesia Siang
12.30 Sinema Siang TBA
14.30 Cek & Ricek
15.30 Menanti Harapan
16.15 Top 5
17.00 Seputar Indonesia
17.30 Silet
18.30 Sea Games XXVI Sepak Bola B 6 & Indonesia ( Live )
21.00 Mega Sinetron Anugerah
22.30 Kualifikasi Piala Dunia 2014 Qatar vs Indonesia ( Live )
01.00 Seputar Indonesia Malam

### SCTV

04.00 Liputan 6 Pagi
05.30 Kata Ustad Solmed
06.00 Was Was
07.00 SCTV Musik Inbox
09.00 Hot Shot
10.00 SCTV FTV Pagi: Cinta Luar Biasa
12.00 Liputan 6 Siang
12.30 SCTV FTV Siang
14.30 Status Selebriti
15.00 Uya Emang Kuya
16.00 Jebakan Betmen New
17.00 Liputan 6 Petang
17.30 Parade FTV Istimewa: Taksi Cinta dan Pecel Lele
19.30 Janji Cinta Aisha
21.00 Pesantren & Rock n Roll Season 2
22.33 Film Layar Lebar: Serigala Terakhir

### antv

05.00 Wisata Hati: Visit dan Shodaqoh
05.30 Lensa Olahraga
06.30 Hati ke Hati Bersama Mamah Dedeh
07.30 Woow...!
08.30 OMG: Oh My God
09.30 Srimulat Junior
10.00 Indonesia Bergegas
10.30 PU
11.00 Forum Kita : BKKBN 3
11.30 Topik Siang
12.00 KLIK!
13.00 Sinema Siang: Me & You & A Girl Name Ugly
15.00 Mantap
16.00 Topik Petang
16.30 Fenomania
17.00 Warkop Series: Salah Sangka
18.00 Pesbukers
19.00 Superdeal 2 Milyar
20.30 Sinema Spesial: Happy Ghost III
22.30 Guinness World Record Smashed
23.30 Topik Malam

### MNCTV

04.30 Indahnya Sedekah
05.00 Lintas Pagi
05.30 Sports Mania
06.00 Upin Ipin Met Pagi
06.30 Disney Club: Mickey Mouse Club House
07.00 Disney Club: Fish Hook
07.30 Disney Club: Agent OSO
07.45 The Garfield Show
08.00 Cerita Pagi
19.00 Cerita Pagi
10.30 Kribo
11.00 Sidik
11.30 Lintas Siang
12.00 Layar Kemilau
13.30 Cerita Siang
15.00 Starlite
15.30 Lintas Petang
16.00 Diary Syahrini
17.00 Animasi Spesial: New Oscar Oasis
17.30 Animasi Spesial: Nono Forest
17.45 Aksi Didi Tikus
18.00 Animasi Spesial: Shaun The Sheep
18.45 Animasi Spesial: The Owl
19.00 Sampeyan Muslim?
20.00 Aishiteru
21.00 Bulan di Atas Mentari
22.00 Tarung Dangdut
00.00 Premier Preview
00.30 Obat Malam
0[illegible] Malam

### INDOSIAR

05.00 Program Religi Pagi
06.00 Fokus Pagi
07.00 kiss Pagi
07.30 Halo Polisi
08.00 Metal Fight Beyblade
08.30 Hotwheels Battle Force
09.00 Dragon Ball Z Kai
09.30 Hitzteria
11.30 Patroli
12.00 The Fugitive: Plan B
13.30 Pink Lipstick
15.00 Kiss Sore
15.30 Fokus
16.00 Miss Ripley
18.00 Journey To The West
19.00 Khadijah dan Khalifah
20.00 Tutur Tinular Versi Terbaru
22.00 Mega Asia: Mercury Man
00.00 Sinema Tengah Malam

### METRO TV

04.30 Metro Pagi
07.05 Bedah Editorial Media Indonesia
08.05 8 Eleven Show
11.05 Agung Sedayu Group
11.30 Metro Siang
13.05 Dunia Kita
13.30 Jakarta Jakarta
14.05 Metro Xin Wen
14.30 Metro Sore
15.05 Bisnis Hari Ini
15.30 Public Corner
16.05 Discover Indonesia
16.30 Metro Realitas
17.05 Metro Hari Ini
19.05 Eagle Awards 2011
19.05 Suara Anda
20.05 Awarding Night Eagle Awards 2011
21.05 Top Nine News
21:30 Kick Andy: Stop Tawuran
23.05 Newsmaker
23.30 Metro Sport
00.05 Metro Malam

### TRANS 7

05.00 Khalifah
05.30 Dunia Kartun
06.00 Sport 7
06.30 Redaksi Pagi
07.30 Selebrita Pagi
08.00 Wara-wiri
08.45 Karaoke Keliling
09.15 Ups Salah
09.45 Spotlite
10.45 Warna
11.30 Redaksi Siang
12.00 Selebrita Siang
12.30 Teropong Si Bolang
13.00 Laptop si Unyil
13.30 Aku dan Cita-citaku
14.00 Dunia Binatang
14.30 Koki Cilik Tamasya
15.00 Home Stay
15.30 Buku Saku Asal Usul
16.00 Jejak Petualang
16.30 Redaksi Sore
17.00 Jejak Si Gundul
17.30 Orang Pinggiran
18.05 Hitam Putih
19.15 On The Spot
20.00 Opera van java
22.00 Bukan Empat Mata
23.45 Dua Dunia
00.15 Wisata Malam
00.45 Sport 7 Malam

### globaltv

05.00 Dora The Explorer
05.30 Chalkzone
06.00 Spongebob Squarepants
08.00 Avatar: The Legend of Aang
09.00 Tom and Jerry Kids Show
09.30 Obsesi
10.30 Abdel dan Temon Bukan Superstar
11.30 Hot Spot
12.00 Awas Ada Sule: Prikitiew
13.00 Main Kata
14.00 Steve Ewon Sang Pemburu
14.30 Deny Manusia Ikan
15.00 Hand Made
15.30 SEA Games 2011
18.00 Fokus Selebriti
18.30 Spongebob Squarepants
19.00 Sketsa Tawa
19.30 Gara-gara Wendy
20.00 Eragon
22.30 Deep Rising

### tvOne

05.00 Kabar Pagi
06.30 Apa Kabar Indonesia
09.30 Kabar Pasar Pagi
10.00 Coffee Break
11.30 Jendela Usaha
12.00 Kabar Siang
13.30 Apa dan Siapa
14.30 Kabar Pasar
15.00 Selera Asal
15.30 Nama dan Peristiwa
16.30 Sport File
17.00 Kabar Petang
19.30 Apa Kabar Indonesia Malam
21.00 Kabar Malam
22.00 Kabar Arena
23.00 Tokoh
00.00 Local Documentary

### TRANS

04.30 Reportase Pagi
05.30 Islam Itu Indah
06.00 Insert Pagi
07.30 Rangking 1
08.30 Derings
10.00 Ibu
11.00 Insert Siang
12.00 Reportase Siang
12.30 Jelang Siang
13.00 Bingkai Berita
13.30 Ceriwis
14.30 Police86
15.00 Keluarga Minus
15.30 Sketsa
16.00 With Farah Quinn
17.00 Reportase Sore
17.30 Investigasi Selebriti
18.15 Jika Aku Menjadi
19.00 Comedy Project
20.00 Spesial XL
22.00 Bioskop TRANS TV: War of The Worlds
23.00 Kakek-Kakek Narsis
01.00 Bioskop TRANS TV: Space Cowboys

### B CHANNEL

06.00 Pelangi Khatulistiwa
06.30 Siraman Islami: Cahaya Ilahi
07.00 26 Hours/Day
07.30 Room For Improvement
08.00 Musiclicious
08.30 Drama Asia Populer: Beethoven Virus
09.30 Heidi
10.30 Inspirasi Selebriti
11.00 Galeri
12.00 Panorama
13.00 Animasi Spektakuler: Jungle Book
13.30 Animasi Spektakuler: Barney And Friends
14.00 Animasi Spektakuler: Marsupilami
14.30 Animasi Spektakuler: Postman Pat
15.00 Animasi Spektakuler: Janggeum's Dream
15.30 Sepakat Untuk Tidak Sepakat
16.00 On Air
16.30 Karena Aku Wanita
17.00 Semangat Hidup
17.30 Trekker
18.00 Animasi Spektakuler: Shaun The Sheep
18.30 Animasi Spektakuler: Timmy Time
19.00 Animasi Spektakuler: Astro Boy
19.30 Animasi Spektakuler: Mickey
20.00 Drama Asia Populer: Cinderella Man
21.00 Best Talent Shows: The X Factor
22.00 Top Action Series: Lie To Me
23.00 Panorama

INTERMESO
EYEWEAR

Mencegah Mata Kekurangan Oksigen

**LENSA** kontak barangkali menjadi salah satu penemuan mutakhir umat manusia. Benda kecil dan praktis yang membantu penglihatan mata secara lebih bergaya ini telah diproduksi secara massal dan mengalami sejumlah perubahan teknologi.

Teknologi yang diterapkan pada lensa kontak semata-mata ditujukan demi kenyamanan dan kesehatan pemakainya. Pengguna lensa kontak kebanyakan bergaya hidup urban dan memakainya lebih dari delapan jam per hari.

Pemakaian lensa kontak konvensional yang terlalu lama dapat memicu kurangnya pasokan oksigen pada mata. Akibatnya, mata terasa tidak nyaman, terjadi iritasi, dan gangguan lainnya.

CooperVision melakukan terobosan dengan menemukan teknologi lensa kontak Avaira.

Lensa kontak *disposable* ini dirancang dengan masa pakai satu bulan dan dibuat dari bahan *silicone hydrogel (SiHy)* generasi ketiga. Hasilnya, lensa kontak ini mampu menghantarkan oksigen yang tinggi bagi mata.

Selain itu, lensa kontak ini amat lembut dan nyaman ketika dipakai, bahkan untuk beraktivitas seharian. Materi *silicone hydrogel* generasi ketiga juga dilengkapi dengan teknologi Aquaform agar menghasilkan lensa yang mampu menjaga kelembabannya dan mempunyai kadar air tinggi, sehingga dapat mengurangi penumpukan kotoran.

Avaira juga didesain agar mampu menghalangi sinar UV. Lensa kontak Avaira tersedia di Optik Melawai, ritel optik dengan lebih dari 220 cabang yang tersebar di seluruh Indonesia. [*/TYS]

OPTIK MELAWAI.com
optik melawai @optikmelawai CUSTOMER SERVICE: (021) 532 1111 TOLL FREE: 0800-1-MELAWAI (635 2924)

### Janji Cinta Aisha

(SCTV : pukul 19.30 WIB)

Aisha dan Adrian hidup bahagia dalam rumah tangga mereka. Kebahagiaan itu terenggut ketika tiba-tiba Adrian dituduh membunuh dan harus dipenjara. Sejak itu, kehidupan Aisha pun berjalan dari pusaran kepahitan ke kepahitan lainnya. Apa yang terjadi pada Aisha dan kedua anaknya? Akankah Adrian keluar dari penjara? Apakah rumah tangga mereka dapat diselamatkan?

* Acara dapat diubah oleh pengasuh televisi.

• INFO FILM BIOSKOP LENGKAP DAN JAM MAIN BIOSKOP KLIK • www.21cineplex.com •

the Premiere
PLAZA SENAYAN XXI PREMIERE • EMPORIUM PLUIT XXI PREMIERE • PURI XXI PREMIERE • KARAWACI XXI PREMIERE
12.45 · 14.55 · 17.05 · 19.15 · 21.25
SENAYAN CITY XXI PREMIERE • PONDOK INDAH 2 XXI PREMIERE • GANDARIA XXI PREMIERE • GADING XXI PREMIERE • LIVING WORLD XXI PREMIERE
13.00 · 15.10 · 17.20 · 19.30 · 21.40
STUDIO XXI PREMIERE ÉX
13.15 · 15.25 · 17.35 · 19.45 · 21.55

SENAYAN CITY XXI • EMPORIUM PLUIT XXI • GANDARIA XXI • SEASON CITY XXI • GADING XXI • BOTANI XXI • ARTHA GADING XXI • LIVING WORLD XXI • KARAWACI XXI • BEKASI SQUARE XXI • METROPOLITAN XXI • CIBUBUR • EKALOKASARI • MARGO PLATINUM • GRAND MAL BEKASI
12.30 · 14.40 · 16.50 · 19.00 · 21.10
BLITZ CP
12.00 · 14.15 · 16.30 · 18.45 · 19.45 · 21.00 · 22.00 · 23.15
GALAXY
13.30 · 15.40 · 17.50 · 20.00
BLITZ TK
12.00 · 13.00 · 14.15 · 15.15 · 16.30 · 17.30 · 18.45 · 19.45 · 21.00 · 22.00 · 23.15
HOLLYWOOD XXI • EPICENTRUM XXI • PLUIT JUNCTION XXI • DJAKARTA XXI • SETIABUDI
13.00 · 15.10 · 17.20 · 19.30 · 21.40
BLITZ MOI DINING : 12.05 · 20.00
BLITZ MOI VELVET : 14.20 · 19.00

PLAZA SENAYAN XXI • PURI XXI • PONDOK INDAH 1 XXI • BSD XXI • SEMANGGI
12.15 · 14.25 · 16.35 · 18.45 · 20.55
BLITZ GI
12.00 · 14.15 · 16.30 · 18.45 · 21.00 · 0.00
PLAZA INDONESIA XXI • FX PLATINUM XXI • ANGGREK XXI • SERPONG XXI • MEGA BEKASI XXI • CILANDAK • GM • LA PIAZZA
12.45 · 14.55 · 17.05 · 19.15 · 21.25
BLITZ PP
12.00 · 14.15 · 16.30 · 18.45 · 21.00
BLITZ PP VELVET
13.00 · 15.15 · 17.30 · 19.45 · 22.00
BLITZ MOI
12.45 · 15.00 · 17.15 · 19.30 · 21.45 · 0.00
TIM XXI
13.15 · 15.25 · 17.35 · 19.45 · 21.55
BLITZ CP VELVET
12.30 · 14.45 · 17.30 · 19.45 · 22.00 · 0.15
BLITZ BCP
12.15 · 14.30 · 16.45 · 19.00 · 21.15 · 23.30

3-D WITH INDONESIAN SUBTITLES :
PLAZA SENAYAN XXI 3-D • PLUIT VILLAGE XXI 3-D • CBD CILEDUG XXI 3-D • PLAZA BLOK M 3-D
12.30 · 14.40 · 16.50 · 19.00 · 21.10
STUDIO XXI ÉX 3-D • PONDOK INDAH 2 XXI 3-D • PEJATEN VILLAGE XXI 3-D • GADING XXI 3-D • LIVING WORLD XXI 3-D
12.45 · 14.55 · 17.05 · 19.15 · 21.25
BLITZ GI 3-D
13.00 · 15.15 · 17.30 · 19.45 · 22.00
BLITZ PP 3-D • BLITZ TK 3-D
13.30 · 18.30
BINTARO XXI 3-D • MEGA BEKASI XXI 3-D
13.00 · 15.10 · 17.20 · 19.30 · 21.40
BLITZ MOI 3-D
11.45 · 14.00 · 16.15 · 18.30 · 20.45 · 23.00

BELLANOVA
12.30 · 14.30 · 16.30 · 18.30 · 20.30
BLOK M SQUARE
12.45 · 14.55 · 17.05 · 19.15
CIJANTUNG
13.45 · 15.55 · 18.05 · 20.15
BOGOR TRADE MALL
14.40 · 16.50 · 19.00 · 21.10
METROPOLE XXI : 12.45 · 14.55
DEPOK • METROPOLIS : 17.35 · 19.45
GADING : 18.45 · 20.55
SUNTER • CINERE : 19.00 · 21.10

DAAN MOGOT • KARAWACI
12.15 · 14.25 · 16.35 · 18.45 · 20.55
PURI XXI • PLAZA BLOK M • WTC SERPONG
12.30 · 14.40 · 16.50 · 19.00 · 21.10
PLAZA SENAYAN XXI • SLIPI
12.45 · 14.55 · 17.05 · 19.15 · 21.25
MALL LIPPO CIKARANG
12.45 · 14.45 · 16.45 · 18.45 · 20.45
PLAZA INDONESIA XXI • PEJATEN VILLAGE XXI
13.00 · 15.10 · 17.20 · 19.30 · 21.40
CBD CILEDUG XXI
12.45 · 14.55 · 17.05
METROPOLE XXI : 17.05 · 19.15 · 21.25
MEGA BEKASI XXI : 19.15 · 21.25

CINERE
12.00 · 14.10 · 16.20 · 18.30 · 20.40
GRAND MAL BEKASI
12.00 · 14.15 · 16.30 · 18.45 · 21.00
SERPONG XXI • SLIPI • ATRIUM • GADING • BOGOR TRADE MALL
12.15 · 14.25 · 16.35 · 18.45 · 20.55
PONDOK INDAH 1 XXI • CIBUBUR • BOTANI XXI • TAMINI
12.45 · 14.55 · 17.05 · 19.15 · 21.25
MALL LIPPO CIKARANG
12.45 · 14.45 · 16.45 · 18.45 · 20.45
CILANDAK
13.00 · 15.10 · 17.20 · 19.30 · 21.40
CIJANTUNG
13.45 · 15.55 · 18.05 · 20.15

the Premiere
EMPORIUM PLUIT XXI PREMIERE
13.00 · 15.10 · 17.20 · 19.30 · 21.40

PLAZA SENAYAN XXI • FX PLATINUM XXI • HOLLYWOOD XXI • TIM XXI • ARTHA GADING XXI
13.00 · 15.10 · 17.20 · 19.30 · 21.40
BLITZ GI
12.10 · 14.30 · 16.50 · 19.10 · 21.30
PLAZA INDONESIA XXI
13.15 · 15.25 · 17.35 · 19.45 · 21.55
BLITZ MOI
13.30 · 18.30 · 21.00 · 23.30
GANDARIA XXI • PURI XXI • SEASON CITY XXI • GADING XXI • KARAWACI XXI
12.45 · 14.55 · 17.05 · 19.15 · 21.25
BLITZ TK
13.15 · 15.25 · 19.45 · 21.55 · 0.05
PLUIT JUNCTION XXI • BSD XXI
12.30 · 14.40 · 16.50 · 19.00 · 21.10
BLITZ CP
13.00 · 15.30 · 18.00 · 20.30 · 23.00
METROPOLITAN XXI
12.15 · 14.25 · 16.35 · 18.45 · 20.55
BLITZ BCP
13.15 · 15.25 · 17.35 · 19.45 · 21.55 · 0.05
SURYA M2
13.15 · 15.15 · 17.15 · 19.15 · 21.15
BLITZ PP : 14.30 · 19.00

PLAZA INDONESIA XXI • GADING XXI
12.30 · 14.40 · 16.50 · 19.00 · 21.10
EMPORIUM PLUIT XXI • PLUIT VILLAGE XXI • BSD XXI • PLAZA BLOK M
12.45 · 14.55 · 17.05 · 19.15 · 21.25
BLITZ GI
12.15 · 14.45 · 17.05 · 19.25 · 21.45
SERPONG XXI
13.00 · 15.10 · 17.20 · 19.30 · 21.40
BLITZ BCP
12.15 · 14.35 · 16.55 · 19.15 · 21.35 · 23.55
LA PIAZZA
13.15 · 15.25 · 17.35 · 19.45 · 21.55
BLITZ PP : 12.10 · 16.45
BLITZ MOI : 16.00
BLITZ TK : 12.00 · 14.20 · 16.40
BLITZ CP : 13.00 · 17.25

3-D WITH INDONESIAN SUBTITLES :
MEGA BEKASI XXI 3-D
13.00 · 15.10 · 17.20 · 19.30 · 21.40

BLOK M SQUARE
16.35 · 18.45 · 20.55
GRAND MAL BEKASI
19.00 · 21.10
CINERE : 12.30 · 14.40 · 16.50
BUARAN : 17.20 · 19.30
ARION : 18.30 · 20.40
SUNTER : 19.15 · 21.25

the Premiere
GANDARIA XXI PREMIERE • GADING XXI PREMIERE
12.45 · 15.00 · 17.15 · 19.30 · 21.45
STUDIO XXI PREMIERE ÉX
13.00 · 15.15 · 17.30 · 19.45 · 22.00

EPICENTRUM XXI • PURI XXI • PLUIT JUNCTION XXI • PONDOK INDAH 2 XXI • LIVING WORLD XXI • SERPONG XXI • MEGA BEKASI XXI • SETIABUDI
12.45 · 15.00 · 17.15 · 19.30 · 21.45

PLAZA SENAYAN XXI • PLUIT VILLAGE XXI • GADING XXI • GANDARIA XXI • EKALOKASARI
12.15 · 14.30 · 16.45 · 19.00 · 21.15
STUDIO XXI ÉX • BINTARO XXI • FX PLATINUM XXI • HOLLYWOOD XXI • PEJATEN VILLAGE XXI • ANGGREK XXI • BOTANI XXI • ARTHA GADING XXI • GM
12.30 · 14.45 · 17.00 · 19.15 · 21.30
PONDOK INDAH 1 XXI • METROPOLITAN XXI
12.00 · 14.15 · 16.30 · 18.45 · 21.00
DJAKARTA XXI : 12.45 · 15.00 · 21.45

SENAYAN CITY XXI • BINTARO XXI • GANDARIA XXI • BOTANI XXI • BEKASI SQUARE XXI
12.45 · 14.55 · 17.05 · 19.15 · 21.25
METROPOLE XXI
12.15 · 14.25 · 16.35 · 18.45 · 20.55
PURI XXI • SEMANGGI
12.30 · 14.40 · 16.50 · 19.00 · 21.10

STUDIO XXI ÉX • GADING XXI • EMPORIUM PLUIT XXI • MEGA BEKASI XXI • TIM XXI • PLAZA BLOK M • MARGO PLATINUM
13.00 · 15.10 · 17.20 · 19.30 · 21.40
SETIABUDI
13.15 · 15.25 · 17.35 · 19.45 · 21.55

the Premiere
PLAZA SENAYAN XXI PREMIERE
13.00 · 15.10 · 17.20 · 19.30 · 21.40

DETOS • GRAND MAL BEKASI
12.00 · 14.10 · 16.20 · 18.30 · 20.40
GANDARIA XXI • SEASON CITY XXI • SENAYAN CITY XXI • BOTANI XXI
12.15 · 14.25 · 16.35 · 18.45 · 20.55
PLAZA SENAYAN XXI • PLUIT VILLAGE XXI • SERPONG XXI • MEGA BEKASI XXI • METROPOLE XXI • PLAZA BLOK M • MALL LIPPO CIKARANG
12.30 · 14.40 · 16.50 · 19.00 · 21.10
PLUIT JUNCTION XXI • CITRA XXI • TIM XXI
13.15 · 15.25 · 17.35 · 19.45 · 21.55
BLITZ MOI • BLITZ CP
12.15 · 14.30 · 16.45 · 19.00 · 21.15 · 23.30
BOGOR TRADE MALL
13.15 · 15.15 · 17.15 · 19.15 · 21.15

PONDOK INDAH 1 XXI • PEJATEN VILLAGE XXI • ARTHA GADING XXI • CBD CILEDUG XXI • METROPOLITAN XXI • PONDOK GEDE • MARGO PLATINUM
12.45 · 14.55 · 17.05 · 19.15 · 21.25
HOLLYWOOD XXI • PURI XXI • ANGGREK XXI • GADING XXI • BEKASI SQUARE XXI • LIVING WORLD XXI • LA PIAZZA
13.00 · 15.10 · 17.20 · 19.30 · 21.40
BLITZ GI • BLITZ BCP
12.30 · 14.45 · 17.00 · 19.15 · 21.30 · 23.45
SURYA M2
13.00 · 15.00 · 17.00 · 19.00 · 21.00
BLITZ PP • BLITZ TK
12.15 · 14.30 · 16.45 · 19.00 · 21.15
GALAXY
13.00 · 15.10 · 17.20 · 19.30

PLAZA INDONESIA XXI • PLUIT JUNCTION XXI • PONDOK INDAH 2 XXI • CITRA XXI • SETIABUDI • CILANDAK • LA PIAZZA
12.30 · 14.50 · 17.10 · 19.30 · 21.50
BLITZ MOI
13.00 · 15.45 · 18.30 · 21.15 · 0.00
SEASON CITY XXI • METROPOLE XXI • BSD XXI • SEMANGGI • GADING • EKALOKASARI
12.00 · 14.20 · 16.40 · 19.00 · 21.20
BLITZ PP
13.30 · 15.30 · 18.30 · 21.15
GALAXY • WTC SERPONG
13.00 · 15.20 · 17.40 · 20.00
BLITZ GI
12.15 · 15.00 · 18.15 · 21.00 · 23.45
SURYA M2
13.15 · 15.35 · 17.55 · 20.15
BLITZ TK • BLITZ BCP
12.00 · 14.30 · 17.00 · 19.30 · 22.00

STUDIO XXI ÉX • PURI XXI • PLAZA SENAYAN XXI • SENAYAN CITY XXI • FX PLATINUM XXI • EMPORIUM PLUIT XXI • PLUIT VILLAGE XXI • PONDOK INDAH 1 XXI • PEJATEN VILLAGE XXI • GANDARIA XXI • BINTARO XXI • ANGGREK XXI • GADING XXI • ARTHA GADING XXI • BOTANI XXI • LIVING WORLD XXI • CBD CILEDUG XXI • MEGA BEKASI XXI • SERPONG XXI • PLAZA BLOK M • CIBUBUR • GRAND MAL BEKASI
12.15 · 14.35 · 16.55 · 19.15 · 21.35
HOLLYWOOD XXI • MARGO PLATINUM
12.45 · 15.05 · 17.25 · 19.45 · 22.05
BLITZ CP
12.30 · 15.15 · 18.00 · 20.45 · 23.30

CINERE
12.00 · 14.10 · 16.20 · 18.30 · 20.40
TAMINI • PONDOK GEDE
12.15 · 14.25 · 16.35 · 18.45 · 20.55
BELLANOVA • ATRIUM
12.15 · 14.15 · 16.15 · 18.15 · 20.15
CIJANTUNG
13.15 · 15.25 · 17.35 · 19.45
BLOK M SQUARE
12.15 · 14.25 · 21.25
BOGOR TRADE MALL
12.30 · 18.45 · 20.55
ARION : 12.00 · 14.10 · 16.20
DETOS : 12.15 · 14.25 · 16.35
SUNTER : 12.30 · 14.40 · 16.50
CBD CILEDUG XXI : 12.30 · 14.40
BUARAN • CILEGON : 13.00 · 15.10
METROPOLIS : 13.15 · 15.25
DAAN MOGOT : 17.05 · 19.15 · 21.25

CILEGON
12.15 · 14.25 · 16.35 · 18.45 · 20.55
BLOK M SQUARE
12.30 · 14.40 · 16.50 · 19.00 · 21.10
BELLANOVA
12.45 · 14.45 · 16.45 · 18.45 · 20.45
METROPOLIS
13.45 · 15.55 · 18.05 · 20.15
GADING • BOGOR TRADE MALL
12.15 · 14.25 · 16.35
GRAND MAL BEKASI
12.30 · 14.40 · 16.50
MEGA BEKASI XXI • SUNTER
12.45 · 14.55 · 17.05
DEPOK : 13.15 · 15.25
DETOS : 18.45 · 20.55
CBD CILEDUG XXI : 19.15 · 21.25

BLOK M SQUARE
12.45 · 14.55 · 17.05 · 19.15 · 21.25
CBD CILEDUG XXI
16.50 · 19.00 · 21.10
BTC : 12.45 · 14.35 · 16.25 · 18.15 · 20.05

ATRIUM
12.30 · 14.40 · 16.50 · 19.00 · 21.10
BUARAN
13.15 · 15.05 · 16.55 · 18.45 · 20.35
CILEGON : 17.20 · 19.10 · 21.00

• JADWAL SEWAKTU-WAKTU DAPAT BERUBAH • INFORMASI FILM DAN BIOSKOP KETIK NAMA BIOSKOP KIRIM SMS KE 2121 DARI PONSEL ANDA •

# REST IN PEACE

Telah meninggal dunia dengan tenang pada hari **Kamis** tanggal **10 Nopember 2011**
**Pkl. 12.50 WIB di RSPAD Gatot Soebroto.** Suami, Papa, Papa Mertua, Kakek, Kakek Buyut kami yang tercinta:

## CARLO HEIN TABALUJAN
**(Tan Tjin Hin)**
***Dalam Usia 89 Tahun***

Jenasah disemayamkan di **Rumah Duka Gatot Soebroto, lantai Dasar Ruangan ABC Jl. Abdul Rahman Saleh No. 24 Jakarta Pusat,** dan akan dikebumikan pada **Hari Selasa Tanggal 15 Nopember 2011, berangkat dari Rumah Duka pukul 12.00 WIB ke Pemakaman Taman Kenangan Lestari, Karawang Barat.**

***Kami yang Mengasihi :***

**Istri : *Stien Hilda Kemboean (Ang Hoei Tien)***

**Anak :**
1. Hans G. Tabalujan
2. James D. Tabalujan
3. Heyley L. Tabalujan
4. Peter L. Tabalujan
5. Benny S. Tabalujan

**Menantu :**
1. Linda Adhihusada
2. Marlene Setiyadi
3. Sam Chong Guan Seng
4. Kartika Halim
5. Pauline Leow

**Cucu :**
- Norman J. Tabalujan
- Yvette L. Tabalujan
- Danielle O. Tabalujan
- Marco J. Tabalujan
- Gabriel P. Tabalujan
- Antonia M.Tabalujan
- Jason J. Tabalujan Chong
- Jacintha Tabalujan Chong Herzog
- Jasmine Tabalujan Chong
- Stephanie J. Tabalujan
- Richard J. Tabalujan
- Timothy J. Tabalujan
- Joy X. Tabalujan
- Faith X. Tabalujan
- Matthew Z. Tabalujan

**Cucu Menantu :**
- Fanny Widjaja
- John P. Herzog

**Cicit :**
- Kelly A. Tabalujan
- Andrea C. Tabalujan
- Ella J. Herzog

# KATALOG ELEKTRONIK

electronic city

Starting as a Pioneer and still We are.

Thanks to all incredible partners & customers
for supporting us through a decade in a business!

**IT'S TODAY**
[11.11.2011]

CELEBRATING

one decade

2001-2011 electronic city
*Sparkling Your Life!*

&

[11:11AM]

**GROUNDBREAKING CEREMONY OF ELECTRONIC CITY FLAGSHIP STORE @BINTARO**

AUDIO VIDEO | HOME APPLIANCES | CAMERA & VIDEO CAMERA | IT & GADGETS | MOBILE PHONE

EC Innovation
electronic city 2011 AWARDS goes to Bali!
Brand Appreciation
Stand for the Best

TOP BRAND
2009-2011

EC Connect!
(Jabodetabek) 021-515 5577; (Bali) 0361-769 777; (Medan) 061-414 0677
021-515 5919 customer@electronic-city.co.id www.ecity.co.id
ElectronicCityIndonesia @electronic_city

**Electronic City stores:**
**JAKARTA:** Sudirman SCBD (021-515 1177); Mal Artha Gading (021-4585 4677); Puri Lingkar Luar Barat (021-580 0757)
BOGOR: Botani Square (0251-840 0717) **DEPOK:** Margo City (021-7887 1017) **TANGERANG:** Supermal Karawaci (021-5420 1177)
**BEKASI:** Bekasi Square (021-8243 4777); Mal Metropolitan (021-885 5988)
**BALI:** Discovery Shopping Mall (0361-769 777) **MEDAN:** Plaza Medan Fair (061-414 0677)

*smart way of modern shopping*

# ORNAMEN

**ORNAMEN** | Interior

## Meredam Kebisingan di Rumah Kita

SHUTTERSTOCK

**RUMAH**, meski sederhana, selalu menawarkan suasana lain yang tak akan pernah ditemukan di tempat kerja. Oleh karena itu, suasana tenang dan nyaman untuk beristirahat selalu diusahakan hadir di dalam rumah.

Namun, bagaimana jika rumah kita yang dulunya tenang, sekarang menjadi tambah berisik seiring padatnya lalu lintas di jalanan dekat rumah? Kita tentu harus mencari akal untuk menekan polusi suara yang menyerang rumah kita.

Jangan menganggap sumber polusi suara hanya berasal dari raungan mesin kendaraan bermotor. Sebab, suara anak-anak yang sedang bermain di sekitar rumah dan aktivitas tetangga sebelah, ada kalanya menyumbang tingkat kebisingan di rumah kita.

Menganggap gampang polusi suara ini akan memberi dampak pada kesehatan, sebab hal itu mungkin saja memicu depresi atau stres. Kita bisa bayangkan, betapa tidur menjadi tak enak hanya gara-gara tetangga sebelah begadang sambil main gitar. Dengan tidur yang tak nyenyak, pagi hari saat berangkat kerja, perasaan hati kita pasti tak nyaman.

Ada beberapa langkah yang bisa kita lakukan untuk meredam kebisingan. Saat membangun rumah, usahakan untuk menyediakan halaman yang bisa ditanami dengan pepohonan berdaun rimbun. Pohon merupakan peredam suara yang cukup baik dan bisa menahan sekitar 10 dB.

Selanjutnya kita bisa membuat dinding dengan ketebalan dan kepadatan yang cukup. Ingat, suara dapat merayap melalui celah yang kecil. Di dalam rumah, sebagai bagian dari interior, kita bisa memasang material lunak peredam bunyi, seperti karpet, busa, kain, atau gipsum akustik.

Bila kita senang dengan dinding yang banyak mengandung material kaca, gunakan kaca yang ketebalannya tak kurang dari 1 cm. Jika ingin lebih serius, kita bisa memasang dua lapis kaca dengan memberi jarak sekitar 3 cm di antara keduanya. Metode ini banyak diterapkan pada auditorium untuk meredam bunyi di ruang kontrol.

Untuk menyemarkan suara-suara yang mengganggu, kita bisa membuat kolam kecil dengan air mini di bagian dalam rumah. Gemericik air mampu mengalihkan perhatian kita dari suara bising sekaligus menenangkan pikiran. Suara gemericik bisa pula dihadirkan lewat akuarium dengan sirkulator air yang dipasang di bagian atas.

Bila suasana rumah selalu tenang, ini akan menjadi tempat terindah di dunia. [*/TYS]

# OTOMOTIF

**MOBIL DIJUAL**

**BMW**

**320 Bisnis 2011,Grey,Km 3Rb Spt** Baru,438Jt/DP 20% Radio Dalam Raya/14*085782635401

**320i Brand New 2011 Hitam** Price List 578jt,Buka Harga 495Jt Ng:70898292-45846849

**320i E90 2007, Km42rb, abu**2 muda, int beige, foglamp, pajak Juni'12 085883822292

**320i executive 2009 Hitam mlus** full ori KM 13rb Grnsi s/d 2014, spt br 439jt nego 082111110919

**320i Tahun 2009 Exec, Facelift** Maroon, Km 8900, Brand New Look. Hub: 0812 1861 2407

**323 M3 MT Turbo 436** HP merah (test dyno)ada buktinya,th 1997,Hubungi:Hp 08888655869

**325 A/T'03/04 Merah Met Km** 21.000 Rizki Auto PMK Blok R/2 Hub : 021-6546933

**520 E60'05 Htm,Pjk Bl-2,Tgn-2** Km.92rb,275jt Ng0878805182 28/0816826633.P.Antasari

**528 Th'2000 Silver Triptonik D** Vonus Int Grey Antik istimewa Hub: 0816 835 774

**530i 97 Matic Silver E34** Km.30rb full ors antik spt baru simp hub.081282259333

**535 GT'10 Lsg nm Grey** in Blck km14rb Panormic,3TV,xenon,Grs ATPM spt baru 087876607369

**730Li'07Slvr,Elect,R.seat,S.roof** 730Li'10Htm,Business,Lgsnama X5-3.0i'10,Bsns slv/grey,lgs nm BestindoCarUtamaPh:74868000

**New 735iL sgt mls Hitam** pk.03 Service rec,full spec 390jt bs krd 08881351818-6620338-5846487

**X5 3.0 L'2008 Black On** Black Mntr Panoramic 7seat Sensor "Baruna Motor" Ph.7504217-18

**Z3 Sport 2Pt Simpanan Pk01** Silver Tg1(8-Vip)km10Rb (astra)mirip baru 081938517793

**CHEVROLET**

**Aveo,Captiva Facelift Ready Stock** dptkn Bonus menarik hny di Dealer Terbaik Hub.8648515

**Captiva Diesel Facelift 7seat** Terima Indent.Dealer Terbesar dan Terlaris Jl.Panjang No.1 Kebun Joruk Jakbar Ph.5321359

**Captiva Facelift New & New** Spark. Ready di Andalan Group. Hubungi: 3861870, 4533201, 7396889 ,7980707

**Cruise 1.8 LT 2010 Hitam** Stnk Pjg Tdp 61,5jt Angs 7,409Rb X35 Hub:085681202690 Mgg2

**CHRYSLER**

**Jeep Wrangler Unlimited Th 2009** Putih 2DR,VR20 Istimewa Hub: 0816 835 774

**CHRYSLER PONDOK INDAH**
Grand Cherokee 3.6 & 5.7(70th)
***R.Stock Black & Grey***
**Luxury comfort&quite ride**
***ATPM 3 years warranty***
***Jeep Authorized Dealer***
: 021-7223111 / 021-70011111

**CHRYSLER PONDOK INDAH**
Wrangler Sport,Sahara,Rubicon.
R.Stock Silver,Black,Sahara Tan
***ATPM 3 years warranty***
***Jeep Authorized Dealer***
085881821980 / 021-92215175

**PREMIUM MOTOR**
..Wrangler Sahara 3.8L, 4 Door...
... Sahara Tan, ATPM Waranty ...
...R.Stock, Call : 021 4586 5303..

**ROY JAYA MOTOR**
New Wrangler unltd 3.8 2dr/red
New Wrangler unlimited 3.6 4dr
**Terima Jual/Beli Mobil Bekas***
****** Call : 3521358 ******

**SPECIAL OFFER!!**
Wrangler Rubicon 4D/2D '11 3Years APM Full Warranty, Special Offer! 0% Interest Or Cash Back Discount (T & C Apply), Jeep Authorized Dealer, Chrysler Kelapa Gading, ****** Ph: 4585 3111 ******

**SPECIAL OFFER!!**
Wrangler Sahara 4D/2D & (70Th Anniv)'11, 3Years APM Full Warranty, Special Offer! 0% Interest Or Cash Back Discount (T & C Apply), Jeep Authorized Dealer,Chrysler Kelapa Gading, ****** Ph: 4585 3111 ******

**SPECIAL OFFER!!**
Wrangler Sport 4 Door '11, 3Years APM Full Warranty, Special Offer! 0% Interest Or Cash Back Discount (T & C Apply),Jeep Authorized Dealer Chrysler Kelapa Gading, ****** Ph: 4585 3111 ******

**TOPCARS @SUNTER**
Wrangler Sport,Sahara,Rubicon
***Grand Cherokee,Patriot***
**Sales-Service-Spareparts**
****** 021.651.8000 ******

**Wrangler 3.8 Sport Unlimited**
*Sahara 2.8 Diesel, 4 Doors*
Ready Stock. Call.. 725.2333

**Wrangler JK Sport unltd '2010** hijau, 4 dr, F.ors, km 20rb. C/TT /K. 0813-1601-8888, 98722277

**VIP MOTOR-EASY PAY**
Wrangler sport unlmited 3.8 4dr --- TDP 288jt, Angs 7,7jt --- Sahara Dsl 2.8L 2dr 70th anniv. ----- TDP 282jt, Angs 7,6jt --- Call us 021-4524418, 4505666

**Wrangler 3.8 Sport Unlimited** 4DR,Hitam,Pth+2.8 Diesel 4DR+ 2DR,"Black 7th Anniversary" Ready Stock.Ayun Jaya Motor **D.Suntor 021-65834555*** **Fatmawati 021-7660000**

**Grand Cherokee 3.6 Limited** (70th Anniv) & 5.7 Overland (70th Anniv) Premium S.U.V, Luxury Interior&Hi-Tech Option 3Yrs APM Full Wrrty. 4585 3111

**Patriot 2.4 Limited** '11,Facelift Rdy 3Years APM Full Warranty, S.Roof, Leather, Call 4585 3111

**DAIHATSU**

**Luxio 1.5 D'2011 Hitam/Silver Spt** Baru,108jt TDp9jt ang3,7jtx 35bln:5860.555/0856.998.3307

**Xenia 1.3 Dlx+'10 VVTi,Htm Km** 15rb,Tgn1,Rec Srvc,Nopil KF3M EM,alrm70488884-08159999122

**Xenia ang mulai 2,36jt grts** 1x ang gm pu, ang mulai 1,82jt, grts 1x ang gm mb, ang mulai 2,34jt, luxio ang mulai 2,74jt, terios angsuran mulai 3,18jt, Depok: .....7774577,7775477. Kalimalang: ..... 86610202. Tangerang : .....55781260 - 61. Sawah besar: ..... 6241010.

**Xenia Angsuran Mulai 2.1Jtan*** Gran Max PU DP Murah****** Pancoran.....7948303-7900651 Dewi Sartika.....8095355 Fatmawati.....7508833 Bekasi.....8804949 - 88345225 Radio Dalam.....7393002

**FORD**

**All New Fiesta, Bng 0%/free** service 2th/total dp18jt kredit5th freeVcool+talang air.Ford Bekasi 081510956686 / 081568615066

**F 150 th'03,100 th Harley** David son Annyvry, Htm mulus Minat Hub : 081807525555,92479200

**Focus Dsl TDCi 2.0 AT'08/09pth** new escape XLT 2.3 At,hitam'10 Hub:0817.6610.777 / 3777.7737

**HONDA**

**Accord & All A/T C-RV** City Civic akhr thn Bg 4%,bnjir hdlah djmin special.08161475566/92888293

**Accord & All A/T CRV,City,Civic,** Freed,Jazz,dp/bng 0% free Vkool bisa trade in 0817886999 Adji

**Accord 2007 VTI A/T Mulus** Km 48.000,Silver Stone,STNK Panjang,Pemakai Hub:7864487

**Accord 3.5cc V6 2008 Hitam** pjk 1th terawat full option TDP.28jt angs.12,5jt Hub:081808910227

**Accord Crv Jazz Freed R.Stk.15%** /0% Vkool*GPS*R Cam*V srvc* 08128635519 / 021-91560442

**Accord,City,CRV,Fred Free vcool** Jazz Ready,Bunga Rendah,Ang 2,5Jt/DP 0% Bisa TT.Phc:6129999

**Accord,CRV,Freed,Jazz,Civ,Free** service,vkool,GPS,Bunga Ringan Prose Cpt,Honda Mugen Puri 58 358000,0818931972,93385722

**All new city ready stock** jazz,Crv ,freed,Accord,Civic,Odyssey Fre e VKool+GPS+sensor camera+ca sh back Honda Permata Hijau 53 32566 shwroom buka s/d 19.00

**All new civiv'2010 1.8 AT** hitam met km 15rb bln 7 j,cpt 283jt hub.02132772007

## MOBIL DIJUAL

### HONDA

**AYUN JAYA MOTOR** CRZ 1.5 Hybrid ALPA'11 Orange Km:1800,Panoramic,Heater,Ors Leather, 1TV, 1Camera Mundur, Call @Danau Sunter, 658.34.555 @ Fatmawati 19, 021-766.0000

**Civic thn'06 1800cc Manual,** Hitam Metalik,STNK Pjg, Tgn 1 Kond.baik,Cipinang Elok I Blok A No.15, Telp: 98793935

**Civic VTi-S Jul 04 silver,member** Honda Fatmawati, 130jt HP 081806882282, Pin:26870 DF5

**CROSSROAD 2.0 A/T** 10/11,Low KM,Terawat,Istimw 7263777christianauto70774701

**CRV 2.0 M/T th'09/10,silver** met.tgn1,mls orisinil,Tangerang hub 021-98986003/5517500

**CRV 2.0 Manual 2008 Dark** Moca Mulus,Trwt Best Car PMK Blok S/55 Ph:65860561/70

**CRV 2.4 A/T'10,Slvr Met,Istw,J.** Cpt,H.Ng,c/tt/k 1-4th.HDI Mobi lindo S/6 P:6540725/36669981

**CRV 2.4 AT (All New)'2011** putih mutiara, 339Jt TDP 45Jt nego + CRV 2.0 AT'2011 hitam mutiara 316Jt TDP 43Jt nego + CRV 2.4 AT'2010 urban 321 Jt TDP 43Jt nego # 98090118, 0816 167 1347 AG Mobilindo

**CRV 2.4 AT'07 silver met,** Tgn I, km 34rb, body full ors, pjk pjg ban bgs, mesin trwt. 45840726

**CRV 2.4 AT'08 Htm 265,5Jt** +'08 Cklt Tua Met 255,5Jt (Ng) C/K Jl.Palapa I/13 Kdy:5804264/66

**CRV 2.4 Matic 2008 Bln** 5 KM 41Rb, Silverstone, Tgn 1 Istimewa. Hub: 97.12345.7

**CRV 2000cc Manual'2008 Silver** Stone :70751021-0818111930 Sunter Danau Indah 2 A-9/14

**CRZ 1.5 AT Hybrid type** ALPHA Black Ready Stock @VIP Motors ** 021 452.4448, 450.5666 **

**CRZ 1.5AT hybrid type A,full** Audio,jok klt,heater,moonroof, Putih,Ready Stock, ********* ***Hub:Ayun Jaya Motor*** **D.Sunter 021-65834555** **Fatmawati 021-7660000**

**Dijual!Crv2.0 2008 Silver** Stone Km73000,Mugen Body Kit, Velg 22",Sound System Jarang Ada Hub 081210206888

**Elyssion 2.4 X Full Opt'2005** Silver Met 2TV Ors Jok Klt Sgt Istw Jual Cpt BU Ph.91400915

**Jazz 08 Silver. Km44rban, Pajak** bln 01,tgn I,lokasi tnjung mas, Intng agung hub.081319300766

**Jazz RS AT,Htm,Th'09,Stnk Pjg Km** 25rb / Full Sound System Full Asesoris, **(Mulus Oke)** Hub : 021-60706419 / 27227545

**Jazz RS Matic '2010** ******* Hitam, Km.20rb, Tgn 1 dari Baru ... Hub : 021 - 7033.1996 Pluit ...

**Jazz,Freed,Crv,Civic,Accord Bns** Vkool,GPSRearCam,FreeService &parts sd50rb km/2th,bng3,88% Dapatkan hadiah lsng menarik dishwroomEvent13Novpkl10.00 Hondacakrapangukir3905570-71

**New CRV 2.0 AT, VTI,** Thn 2010 Briliant White Pearl, Kondisi Baik. Hub: 0817 85 6330

**New Odyssey 2.4,Th'10,Silver** Km3rb,Sunroof,E.seat,Leather Pakubuwono VI/7 ... 725.2333

**New Odyssey 2011, Hitam,** Km1rb,Kondisi Spt Baru Hub: 0878-7888-8383 & 92928383

**Odyssey All New (RB3) '2010** Slvr ATPM 100% Original Grnsi Honda s / d 2013.08161186898

**Odyssey'05 L Plus,Abu²**Met Sun Roff E.Seat Fog Lamp,Jok Klt nopil,KmRndh:70555580 Sunter

**PREMIUM MOTOR** ...CRZ 1.5L Alfa Black Edition... ...021 - 4586 5303 / 32 0000 33...

**Stream 2.0 '96 Triptonik Istimewa** Tgn1 Km46rb Asli Roc 087881763825

**Stream Matic '2005 warna Hitam** KM.95Rb.Hub. 91904474 / 91358900

### HYUNDAI

**All New Tucson H1 Ready** Stock Dealer Resmi Test Drive 021-98335377 / 0821-2284-4172

**Tucson 2011 A/T,Silver Km1800 spt** Baru,pakai sndr,istmw Hrg Nego.:0812 999 3777/ 91918698

### ISUZU

**NHR & NKR 55 LWB** Mikrobus Prona,16 Seat Std,20Seat Long, 10Seatlux,13seatlux long12lux

**Adv,lv,g.touring hny 9jtan dp0%** mb 12/16seat isuzu giga+frr190 ps(4x2)fvz34p 285ps(6x4)hdh lsg h.revo.digital cmra,bb,nbook, lcd.r.stock,mngga bsar 6240410 6284115,Xmalang 8656979,865 1201 Kb jruk 5321260,93008807 Tn abangII.3843333,70464640

**D Max Pick Up 4x4** Th:2007 Wrn Silver Metalik,Tgn I,Istimewa ***** 021 - 9898.8899 *****

**Dump Truck FVZ 6x4,FRR 4x2,** Box/Bak,Truck Elf 6/4 Ban,Mic robus 16/12 seat,D-Max single /double cabin Disc/bunga mnrk. Hub: PT.Rahardja Ekalancar. S.Bsr 6266370,D.Mgt 56941588

**Elf New DP 1Jt Lgs** Dpt Mobil Bns Revo*/Grts Box, R.Stock Panther, DMax, Giga, Bns Lgs Krdt s/d 5th:6299318 / 6399500

### KIA

**All New PicantoDp18jt/Ags71rb** an/Hari All New Sportage Data Diambil 94673244 / 96183736

### MAZDA

**CX-7 GT'2010 Hitam,Km.12 Rb,** Kondisi Masih Spt Baru."Popo Mobil" 0816837737 - 70701369

**CX-9 2010 Hitam tgn 1** km 29rb C/K/TT TDP.150jt angs.20jtx35 Cris Auto Hub:021-99574957

**CX9'10/11 grnsi, camera, km7rb** Bose,Jok Klt,Heater,Putih,Istw **** 723 6262 / 723 6226 ***

**RX 2 pnt Tiptronic'04 hitam** TV, km 38rb, airbag, BPKB, Tgn I Hub 087 8080 75 655 Pdk Indah

**Tribute 4x4 3000cc,Th 05** Htm,V6,Tape,CD,S.Roof,Ori,Jok Kulit Tlp:021-99997202

### MERCEDES

**CLS 350 New Model Wrn** Silver Ready Stock,Garansi ATPM 3thn 100% Baru hub:4524515

**CLS350 AT 09/10 Hitam, Km3rb** 99% spt br VR18,Jklt,E seat Sroof Xenon Fors Bng 4,75% Hasyim Ashari 37 ph6323382/5

**E 200 Coupe, E250,E350 Coupe,** E250 Estate,E250 Cubrio R.Stk 100%br Grns ATPM 3th 7982304

**E 200 K, Silver 2005/06** Terawat DP 70, Angs Rp.7.700.000. Hub. 0816 806 866

**E 200 Komp'2007 hitam met,Tgn** I, 100% ors, interior spt baru, brg simpanan, mdl facelift, 425Jt nego Hub 0811-166232

**E 200K'08 Fc/lift black on** grey, Tgn I, stnk pjg, S/Rec. iD1 PRO Motor 4507941/0813 8180 3668

**E 230 '09,htm,facelift,km 3 rb,** spt br, BRA Q.Jl.Bulevar Timur Blk ZA/15.Klp Gdg.4526753-55

**E 250 Avg Palladium th** 2010 km 13rb, Tgn I, msh ISP. iD1 PRO Motor 4507941 / 0817 800 237

**E 250 CGI Coupe,Hitam,avant,** AMG,Panoramic BRA Q.Bulevar Tmr ZA/15.Klp Gdg.4526753-55

**E 250 Elg,E 250 AVG,E** 300 Elg 100%baru Hrg Mnrk,ready Stock Garansi ATPM 3th hub:7982304

**E 260 '04 Hitam Full** Ors Tera wat Tdp 64,5jt angs 8.800.000 X47 Hub:0858.8120.2690 Mgg2

**E 260 06 eleg silver** tgn1 pribadi benar2 mulus & trwt masih asli Jrg pakai istw.:087 889 50 3355

**E 260 '2003 Silver Tgn** 1 dr br pjk pnjng,Low Km,Istw khusus pemakai Hub: 085718789968

**E 260 Tahun 2004 Warna** Hitam, Harga Rp.318 Juta. Hubungi: 0811.9031.67

**E 260 Th 2004 Warna** Silver, Kondisi Istimewa Hubungi: 0813. 2280.8808

**E 300 Elg black on** beige '2010 lsg nama, ex display. iD1 PRO Motor 4507941/0813 8180 3668

**E240 & S320 B.Up '02** hitam & ungu ex kedubes (form B) hrg nego, 08161623435 / 68178181

**E260 '05 Hitam tgn 1** j-kulit intr Rapi Serv Rec Mercy TDP.79,5jt ang.10,4jt B&G Auto:93116333

**E260 '05 hitam,A/N Perusahaan STNK** Br Ppnjg,Khusus Pemakai 021-60457156 / 087875221177

**E260 Elg Hitam 06 nopil** 2angka intr rapi spt baru TDP.79jt ag. 11,9jt Auto Speed:08161615536

**E280 7G Tronic 08/09 (Facelift)** Hitam tgn 1 mls tnp cct km low tgn 1 best cond:021-37288801

**E280 Facelift'08 Black On Beige** 100% Terawat 548Jt/DP 20% Hub:0818949594 Jaksel

**E300 Elegance"2009 black**** F.Opt(panoramic) km 13rb**** E240 "04 slv (panc) km 30rb** Hub:45843333"WJM"92120611

**GL 500' 08/07 Hitam Low** Km Suspensi & Kaki2 baru istimewa Hub: 0857-1878-9968

**Jeep 300GE 95,Hitam, Km80 rb** antik a/n sendiri ph 4240789, 0811.970214, 08.7878.555295

**ML 350 4WD 06 Silver,KM** 29rb, Pajak panjang,Full ORI,ISTW Megamotor 6546958/92913877

**PREMIUM MOTOR** ....C250 Coupe AMG, 7G-Tronic.... ..Hub : 4586 5303 / 32 0000 33..

**ROY JAYA MOTOR** **E250 7G Coupe AMG Style** Ready Stock White, Black,Silver ******E200 Coupe 7G****** **** E250 7G AMG Style **** ****3tv,revcam/white**** Terima Jual/Beli Mobil Bekas **** Call: 3521358 ****

**S 320 L 00 Cubanit** Silver S Roof Kond istimewa Kesuma Auto Fatmawati jks 08170132340

**S 320L Diesel '03 BiruMuda** Bgs Trwt Tdp 67,5jt angs 10,2jtX47. Hub:085881202690 Mgg2

**S 350 '07,Full Opt,3 TV,Pnrmc** htm,+ S 300 '07,htm,3 TV,istw **BRA Q**, Jl. Bulevar Timur Blk ZA/15,Klp Gdg.4526753-55

**S 350 Hitam 2009 (facelift)3TV** interior beige,masih garansi full option spt baru:021-37288801

**S 350 `07 Hitam Full** Ors Tera wat TDP 218jt angs 29.700.000 X 47 Hub:085881202690 Mgg2

**S 420L pk97 Napan Leather** CB, SR,Facum,AC Dgtl 215jt + A160 pnrmc pk01;100jt.:08881351818

**S-500'03 Slvr Psgan Lkp S'Roof** F'Electric LhtBnr2SgtMls 1Unit SajaKrdtMctMrh 081808646473

**S300 Th 2008 Warna Silver,TV** 3,Panoramic,Seperti Baru Hub: 0813.2280.8808

**S350'08 Silver 3TV Full Orisinil** Km30rb & E250 Coupe'11 Putih Km4rb Spt Baru 081319451859

**SL 500 th'2002 hitam dlm** beige km:11rb. Hub:0812.8788.7838 / 9332.1166

**SLK 200 CGI 7 G** (New Model) F.Opt (AMG+Magic sky),Ready ! Hub:45843333"WJM"91907337

**SLK 200 K Th 2006,Km** Rendah, Mulus,Velg 20 AMG,Silver, Khusus Pmkai Hub.0811190339

**SLK 200 Th 2005 Warna** Silver, KM Rendah, Plat L Kondisi Istimewa 0813.2280.8808

**SLK 250 AMG FULL OPT!** Black On Brown Nappa Leather, Harman Kardon, Panoramic, Memory Pack,Park Tronic, Remote Roof Operate,Bi-Xenon, Rain Sensor,ETC,Blinkz Blinkz Motors 4585 3111

**SLK 300 warna abu2 metalik.** th 2009 bln 11. km 13000. beli dari ATPM masih garansi. kondisi muls spt bru. harga 1.050 jt hub. 0811736730

**All New SLK 200 7G-Tronic** Pnramic,nappa,command,o.seat Irridium silver @ VIP Motors Call us 021-4524448, 4505666

**B 170, 08, Black on** Beige, STNK Pjg,L.Seat,Km 30Ribu,S Record, Istw****Auto Mega 45847429

**B-170 '09 htm,tg1 dr br** Garaned Mercy Km14rb,STNK Pjg,Kond Sp Br.087878888383&92928383

**B170'08,KM.7rb;A150'07,Km.10** rb;E300 AVG AMG'10;C200 CGI' 10.083870690012/92846479

**Benz C200/250,E250/300 Brand New** ATPM,Serie lain lkp bng 0% Bs trade In : 0817886999 Adji

**C 200 '2008 Classic, silver** **** C 240 Elg'2004 hitam ******* CLS 350 iu pk '06 black on beige E 260 Elg'2003 black, Tgn I *** E 200 K'2004 black ********* Auto Royal KG 0852.8711.0040

**C 200 Coupe 2 pnt'2001** hitam met. TT/Krd. Antika motor ph 45846755 Kelapa Gading

**C 200,C250 Avg Pth,C250 Coupe** ,E200,E250,S63,CLS 63,SLK200, CLS350*D.Rsmi*0817090 1010

**C 200K, 2008,Hitam,Km Rendah** Tgn-1 dr Baru, Kondisi Istimewa 0878-7888-8383 & 9292-8383

**C 240 th 2002 mulus** terawat STNK 09/12 Hubungi segera: 082.123.87.3139

**C 300 AVG Silver'2010 Km** 8rb an Garansi ATPM bln 2 kondisi istmw H.625 Nego hub:4524515

**C200 Classic Th 2008 Silver** Met,Full AMG,Mulus & Terawat AutoMax 9999.7688-4584.6849

**C240'02 Silver Sun Roof+C180** Compresor'04 Silver Trwt Santo Motor 45846746 / 45858536

**C63 AMG 08/09,silver kond istw** Leo's Auto Car.Jl.W Monginsidi 99 Ph 72798485 - 60320410

**CHOSEN CARS** All New CLS 350 CGI Sport AMG 306hp,sunroof,dvd,tv,r.cam,pbd, harman/kardon,v19,ready Black ~~~~~ Got Special Offer! ~~~~~ ~S350 L Pnrmic-Irridium Silver ~E350&E250 CGI Coupe7G AMG ~E250CGI Saloon AVG-Silver~ ~C250 CGI CoupeSport AMG 7G ~All New SLK250CGI Sport 7G Pluit 66694555-K.Gdg 45865555

**CLS 350 '06, Hitam,Full Opt,TV,** Hidrolik,VR 20AMG,tgn1 BRA Q Blvrtmr za/15k.gdg.4526753-55

**CLS 350 CBU,Th 2006,km.19rb** Htm,TV,hydrolic,S.roof,Full Opt Chosenauto45865138,94497220

### MITSUBISHI

**All new Pajero Sport 2011,** MC, Ready stock,disc+aksesoris.Hub 081398954363 - 081286164567

**Evo x 2008 GFR prem** AT white pearl km 12rb pjk pjg j.cpt 727jt hub.02132772007

### NISSAN

**All New Nissan,GL SV MT/AT.** TDP 18jtan/angs 2.3jt. R.Stock, Data dibantu, Bisa Trade-in, Proses Cepat. HUB:55655680.

**AYUN JAYA MOTOR** New Fairlady Z 370 Full Spec Nismo,Pearl White &Red Ready Call @Danau Sunter, 658.34.555 @ Fatmawati 19, 021-766.0000

**Cefiro pk.2004 A/T,Hitam sgt mulus** 130jt bisa Krdt.Hub 0815 1510 4000 / 6691102 / 5846487

**Elgrand '07 Black Leather hitam** j.klt,s.roof,cam,Audio Bose,pjk 1th,Auto Show 0821 49322222

**Elgrand 3.5L HWStar 860jt** *** hadiri "Weekend Sale" Nissan Fatmawati 12&13 Nov,discount & promo menarik.021-75911088

**Grand Livina *3unit XV 1.5** AT Ultimate '2011 + 2010 hitam + silver, TDP 24Jt nego *XV 1.5 AT'2010 hitam TDP 22Jt nego *XV 1.5 MT'2010 Grey 150Jt TDP 22Jt nego. Hub 98090118, 0816-167-1347 AG Mobilindo

**Murano 2.5 XV 2WD Grey** 2010 TV,3cam,Bose,Sroof,L.seat,PBD km22rb,1tgn,mls085691820900

**New Elgrand2.5 Htm'11 tg 1** km low s.rec 2TV+4cam Sroof oto-man smrtkey ors:08128786496

**New G.Livina 159jtan, March,** paket menarik angs.2,6jtan Nissan Pulogadung *4683.1318

**New XTrail Dptkan Disc Bsr** TDP 20jtan di Week-end Sale Nissan TB Simatupang 11-12 Nov.Free Accs&Bunga 3,99% Hub:7654211

**Serena A/T 2006 (CBU) Silver,** Dbl Sunroof,Pajak 1th,Mulus, Terawat Hub:0816.754.660

**Serena Autech 2010 Hitam,Full** Orisinil,Plat DA,KM 20rb Hrg 260Jt Hub:0812.932.6656.

**Serena HWS AT'07 195,5Jt +'06** Rp.175,5Jt + CT AT'06 160,5Jt (Nego) C/K Ph.5804264/66

**Serena HWS CBU 2009/Hitam/** 1 tgn dr baru sroof,3tv, PBD Hub: 0878-78888383&92928383

**Teana 250 XV v6'2010 hitam** km 8100 Kond Prima Pjk&Asuransi Baru Hp.081384842847

**X Trail 2.5 AT th** 2009 silver, tgn I, Good condition. Leo's Auto Car Ph 72798485- 60320410

**X-Trail 2,5CVT 09 XT AT** HTM X-Trail 2,5CVT 08 ST AT Grey Megamotor 6546958/68068242

**X-Trail 2.5 ST Autech'10 Hitam** Orisinil KM Sedikit Hub: Santo Motor 45846746 / 45858536

**X-Trail 2.5 ST V-Grill'07 AT** Bln 2 HT konds siap pakai (pmkai) harga nego hp.021.68687713

**X-Trail ST 2.5 A/T 2004** Silver, Mulus, Terawat Hub: 99.777.909 / 0856.730.7000

### PEUGEOT

**MT (207)** '08, Merah, Good Condition, Velg Racing, 150 cc, 180jt. Hub: 081585357202

### SUZUKI

**APV Tdp 17jt Ags 3jtan** Hadiah Langsung Kaca Film+Jok Kulit +Talang Air Hp : 081-7070-5036

**AYUN JAYA MOTOR** Jimmy 1.3 AT 4x4 leather seat Roof Track.BuiltUp,Black White Call @Danau Sunter, 658.34.555 @ Fatmawati 19, 021-766.0000

**Grand Vitara JLX, Th 2007,AT,** Ungu Tua Metalik, ac/rt/pw/ps, Pajak April *Harga Rp.171juta* ****Hub : 0811.149.2829****

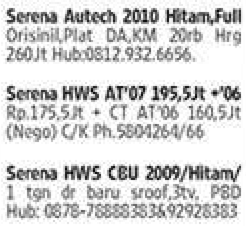


**Grand Vitara Bunga 0%/Cashbck** 30jtn Ready Stock CR 1-4th Hub: Dealer Resmi 4207757

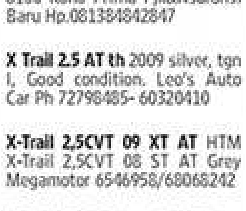


**K.Estilo DP Murah,Ready stock** Hub: Guntur 98912317 Malik 92945199 Akhmad 32163789

### TOYOTA

**ADS AUTO GALLERY** Lexus RX350+RX270 Putih+Htm Vellfire 2.4Z A-Less Gold 1,Htm *Land Cruiser60th anniversary* ******* Ready Stock ****** 021.5640808-5644914-5644909

**All New Vios G MT,** TDP 23jt atau Angs 3,8jt/bln.Buktikan! H:Fendy08131543I909/98082165

**All New Alphard / Harrier** 2.4** **** "Tropical Version" **** Jok Klt, Talang Air, Krey***** TDP200Jt, Angs 6,1Jt, 3Th**** 087889500508 / 085714910984

**ALL NEW ALPHARD G DAN S** Audioless, Vellfire Z, Prado, ***Harrier, LC UK *** *Hub:Sanny Auto Gallery* ****021-4585.3188****

**All New Alphard X,S 2,** G IPA** Vellfire X,Z Gold 2,V IPA Rdy! Vellfire3.5ccV18 SpkEdt,blk,wht Harrier J.Ori/Lokal/DVD*Ready Lexus RX 270 Hitam & Putih** FJCruiser 4.0cc V6 4WD Bensin LC 4.5ccDsl UK 60th anniversary Terima Tukar Tambah Harga OK **Arron'z Auto 6570 2222**

**ALL NEW LC UK 4.5** End Of Year Sale 0%...******* Auto Graha Special Offer!!! 081806188779 / 081281111737

**All New Vellfire 2.4 Z******** 11 Speaker Ori, TV, Ungu...*** Bunga 0% TDP 240Jt ******** Auto Graha Special Offer !!*** 081281111737 / 081311611972

**AUTO ROYAL KLP GADING** Alphard G TDP 366Jt angs 8Jt Alphard S TDP 330Jt angs 8Jt Vellfire Z Gold II TDP 330Jt/8Jt Lexus RX270 TDP 375Jt ang 8Jt Harrier 2.4 TDP 284Jt angs 8Jt FJ Cruiser TDP 406Jt angs 8Jt 0819.7344.3756 / 99799279

**Avanza Hitam 1.5 S,V.C.T.I-M/T** 2008 Akhir Serv Record Auto 2000 Cat orisinil Ban Baru 125jt hub.085814824863

**Avanza Innova Rush Baru '2011** R.Stock! TDP 10%,Kredit s/d 4th Pros cpt,Trm TT.Hub:5290.1818

**Avanza Velos Innova Rush Vios** Camry Fortuner Yaris DP 0% siRajaKredit 0896 5200 4853

**AYUN JAYA MOTOR** ** Landcruiser 4.5 UK Diesel ** ** Black,Silver, Ready Stock ** Call @Danau Sunter, 658.34.555 @ Fatmawati 19, 021-766.0000

**AYUN JAYA MOTOR** ** Vellfire 2.4 Z Platinum II ** *** 18 Speakers, "Black" **** Vellfire 2.4 Z Plat II Audioless ***** Black, White, Grey **** * Vellfire 2.4 Z Gold Edition II * ** Audioless, "Black,White" ** Vellfire 2.4X,8seat,black,silver Call @Danau Sunter, 658.34.555 @ Fatmawati 19, 021-766.0000

**AYUN JAYA MOTOR** *** Alphard 2.4 S Select II *** * 18 Speakers, "Black,White" * Alphard 2.4S Select II Audioless ***** Black, White, Grey **** * Alphard 2.4 S Gold Edition II * ** Audioless, "Black,White" ** Alphard 2.4X,8seats,Black,Silver Call @Danau Sunter, 658.34.555 @ Fatmawati 19, 021-766.0000

**AYUN JAYA MOTOR** LC.Cygnus 4.7'2003 Bsn, Black ** Harrier 2.4PLP'08,Black ** FJ Cruiser 4.0'11,Black Km2500, Prado 2.7 TXL'2010,Black,3TV, Call @Danau Sunter, 658.34.555 @ Fatmawati 19, 021-766.0000

**Camry 2.4 V "06 Hitam** met*** Kond sgt mulus skl,siap pakai Hub:45843333"WJM"91907337

**Camry 2.4 V '2007 hitam,** km 20 rb, full ors, terawat. Cash/TT/K hub 0813-1601-8888, 98722277

**Camry 2.4 V'08 A/T, Hitam,** Tgn 1 Pribadi, Km Rdh, Serv Rec, Hub : 0812.8.5555.78

**Camry 2.4'G Face Lift 06/05** Hitam(spt.Mbl baru)100%Ors, km45rb Pki drbr 081283956908

**Camry '2005 type V, matic,** km 68rb, hitam met, panel wood, jok elect klt 087 8080 75 655

**Harrier L Prem Htm '08** km29rb PBD pnramic heater jklt int rapi Tdp107jt ag14,8jt:08161615536

**Harrier L Premium 2.4 Power** Backdoor,Jok kulit. Hubungi: (021) 3804461,3440851

**Harrier L.Prem 08 Black heater** pjk pjg km.35rb VR20 bodykit Harihari mblindo 083898122555

**LC Prado 2.7Lmtd AT 010** hitam Km7rb,VR 17",Jklt,cmr 3,Eseat dpn blk,TV 1,sein,spion,Sroof, Rrack,ACsingle.Bg4,75%.Balikpa pan PN 15 No.11 ph3808025/26

**Vellfire 2.4V Coolbox+Krey** ----- ----- White @ VIP motors ----- Call us 021-4524448, 4505666

**Vellfire 2009 18Spk Hitam 2TV** 3CamPwrBackDoor"AUTO HIGH 0858222.22266, 08131958.0015

**VELLFIRE 3.5 18 SPEAKER** *Black,Only One Unit,Available 7263777christian auto70774701

**Vellfire V '08 Burgundy Km.25rb** F.opt,Coolbox,2 tv,18speaker Ga rage Motorsport 087880092000

**Vellfire Z Plat 2-2010 Black** Km.12rb Pjk Baru Tv Cam Hari Hari Mobilindo 0838.981.22555

**Vellfire Z Platinum 2011/10** Hitam, KM 5000, Seperti Baru Hub: 0813.2280.8808

**Vellfire'09, Pth Mutiara, Istw,J.** cpt,H.Ng,c/tt/k 1-4th.HDI Mobil indo S/06 P:36669981/6540725

**VIP MOTORS-EASY PAY** Harrier 2.4L Tdp.276jt,Ag 7,5jt Lexus RX270 Tdp.361jt,Ag 9,5jt FJcruiser4.0 Tdp.389jt,Ag 10,1jt LC ZX 4.6L Tdp.795jt,Ag 19,8jt Call us 021-4524448, 4505666

**WILLIAM MOBIL** * Alphard G 18spk/ Audioless * Alph.S Gold II / Vell.Z Gold II *Vellfire V 18spk / Audioless* Harrier Jok Lokal, Jok Ori, DVD New Prado 2.7 TXL A'less / DVD LandCruiser 4.6 ZX Bsn/UK/Dsl Lexus RX 270 Japan/ Hongkong 3S = Sales,Service,Spare Parts * Specialist Bengkel Built Up * ** Jl.Alteri Pdk.Indah No.7 C ** P.I 726.9999/ K.Gdg 458.77777

**Alphad Th'10 24G Lngkap Km** 2000 Baru W.silver met Nopil atas nama sndri 021.92968887

**Alphard 2.4 / Vellfire 2.4......** RX270 Ultimate & JPN......... LC 200 4.5 V8 Diesel UK......... Ready Stock........Call 725.2333

**Alphard 2006/2007,AXL,3TV,Hi** tam,Km sedikit,mulus,hrg 375jt Hubungi: 92229391,92719034

**Alphard 2008 G 18Spk Htm** 2TV 3cam leather low Km,AutoHigh 0858222.22266, 08131958.0015

**Alphard 3.0 MZG "03 Black** met F.Opt ,kond sgt mulus sekali.. Hub:45843333"WJM"92120611

**Alphard ASG (facelift) 2.4 th'05** hitam, km 60rb, STNK 1th, Tgn I dr baru, full ors, 410Jt, TDP 79Jt. ph 83218999,0818-791999

**Alphard ASG '07 Htm tgn** 1 pjk 1th jklt low km s-rec Sroof tv2+ Cam bodykit f.ors:08129009011

**Alphard ASG 07+05 Htm+silver jok** kulit Sunroof TV2 camera Home teater istw trwt Tdp.76jt angs.12,2jt B&G Auto:99821676

**Alphard G '09 + S'10** HitamKm Rendah,Tgn-1,Kondisi Spt Baru, f.org. 087878888383&92928383

**ALPHARD G '2010** Alphard 2.4 G '10, Prem Sound, Full Opt, BPKB, Km 120 (Simp-anan/Tdk Jadi Pakai)820Jt Only Blinkz Blinkz Motor 45853111

**Alphard G Th 2009, Hitam****** Vellfire V Th 2010, Hitam**** Vellfire V Th 2010, Silver***** Vellfire V Th 2008, Silver***** Lexus RX 270 Th 2011, Hitam** C Jmtr65855555,081389051838

**Alphard MZG '04 Hitam Orisinil** Terawat Tdp 80jt angs 9,240rb X47 Hub:085881202690 Mgg2

**Alphard MZG 3.0 Th 04** Hitam, 2TV,Camera,Tgn 1,Low KM Hub: AutoMax 4585.7731-9999.7688

**Alphard X Audioless 2010 putih,** 2Tv,Camera,Km:3200, spt baru. Hub: 7096.5535 / 0818.179.571

**Altis G Matic'2002 silver met,** STNK bln 11-2012. TT/K. Antika mtr ph 45846755 Klp Gading

**Altis V 1.8 Matic '08** hitam met, STNK bln 10-2012. TT/K. Antika mtr ph 45846755 Klp Gading

**ARRON'Z AUTO BEST PAY** Alp/Vell 2.4 TDP 294Jt,Angs 7Jt Harrier TDP 247Jt, Angs 5,9Jt LexusRX270 Tdp373Jt,Ang7,3Jt FJCruiser 4.0 tdp457Jt,Ang8,9Jt Vell3.5 185pk tdp513Jt,Ang12Jt *021 6570 2222 / 7090 3273*

**AUTO GRAHA 7948000** FJ Cruiser 4.0 4 x 4******** Putih/Biru/Kuning/Hitam**** End Of Year Sale 0%...******* Ready Stock...Special Offer!!!!! 081807279392 / 082122205867

**AUTO ROYAL PDK INDAH** ***** VellfireV/ Z/X ******* ****** Alphard G/S/X ***** ****** Harrier plp 2.4 ***** ** Prado TX *** FJ Cruiser ** *** 70346789, 80313419 ****

**Avanza G M/T baru 100%,** lsg bawa pulang. 021-99192500 / 0818-0203-1987

**Camry 2.4V'09, Silver,Variasi Q,** km27rb,Nopil 888,tgn1, kp 340, sgt iswt BRA Q, Blvr Tmr ZA/15 Klp. Gading : 021- 4526753 / 55

**Camry 3.5 Q Th'2008 Hitam** Ful Orsinil Istimewa "Baruna Motor" Ph.7504217-18

**Camry New 2.4 V pakai** 08,Htm Km.30rb full ors Tgn 1,TDP.30jt Hub:08777 561 1996/71145450

**Camry Q 3.5 2007 Warna** Hitam Istimewa Siap pakai. PMK: 0812 817 9699 / 99880777

**Camry Q 3.5 th 2009** black, face lift,Dear Massage seat, km 18rb Auto Royal Pdk Indah 70346789

**CHRISTIAN AUTO** Harrier 2.4 L.Prem,black&white Comer Sensor,Heater,Jok Kulit 7263777Ready Stock70774701

**FJ Cruiser 4.0 V6 4x4** bensin, Kuning,Hitam Ready Stock.*** ***Hub:Ayun Jaya Motor*** **D.Sunter 021-65834555** **Fatmawati 021-7660000**

**Fortuner 2.7 G Lux AT'08,Hitam** J.Klt/ Innova V AT'10 Abu Tua. Hub:(021) 3804461, 3440851

**Fortuner 2.7 G Lux,Tgn 1** Mulus Terawat,Jok Klt Masih Spt Baru Hub 3508229-93083899 Merry

**Fortuner 2.7G A/T Bsn'08 Awal** Hitam km15rb nopil 2 angka 302 jt Cash/Krdt Hub:0818 197308

**Fortuner dsl A/T 100% br'11** silvr/grey/pth dp10% bng4,5% 02170996800/0816716908 DJM

**Fortuner G Bensin AT/Grey** *** Th '08,Stnk Pjg/Km.55rb ***** Jok Kulit + Monitor (Mulus Oke) Hub : 021-60706419 / 27227545

**Fortuner G Lux th'2008 facelift** black, good condition ******* Auto Royal KG 0813.9999.8618

**Fortuner TRD Sportivo Diesel** Matic'2011 Silver+G Lux Bensin '2010 Hitam Spt Baru, Hub.Bali Auto,Ph.6542931-0811.906.398

**Fortuner, 2008, 2.5G, Diesel,** Hitam-metalic, terawat, pajak panjang, H:293jt, 081311163159

**Harrier 2.4 L Prem 07** Silver Tgn I,Jok Klt,PBD Heater KM rendah 445Jt.Bunga 5%. 0811 936 280

**Harrier 2.4 L-Prem 2009 Heater** black,pjk pjg @ William Mobil 7269999/ 45877777/ 70965535

**Harrier 2.4 PLP Hitam,Putih,** Silver,Ready Stock. ******* ***Hub:Ayun Jaya Motor*** **D.Sunter 021-65834555** **Fatmawati 021-7660000**

**Harrier 3.0 2003 pakai 2004** Panoramic,Jklt,Stir kayu,mulus skl ors cat Hub:0818.08937630

**Harrier 3.0 AIRS'04 Hitam,Mulus** Sekali,Km 38rb,PBD,Heater, STNK Panjang.Hp:08161981118

**Harrier BU, Silv.met th'04 3.0** AIRS 2WD AT mls, Minat Hub: 081807525555, 92479200

**Harrier L Prem 2.4 '2007** Hitam Tgn 1,ors TDP.65jt. "Bediri Mo bilindo" ph.0812 8171 2474

**Harrier L.Premium Th 07 Hitam** Heater Seat,PwrBackDoor,KM 54rb,Tgn 1 Ph:0816.1111.328

**Harrier L/Prem 2010/2011,Grey** Met,Heater Kondisi Spt Br,Tgn1 0878-7888-8383 & 9292-8383

**Harrier'06,2,4,htm,mls,f.orgnl tg** 1 dr br,pramic,h.seaters,pwr b.door,jual cpt BU 08161903534

**Hilux Double Cabin 3.0 '10** Hit am 4x4 Km20rb & Fortuner 2.7G Lux'08 AT Silver Facelift & Inno va 2.0G'11 AT Hitam Km5 rb & Vellfire 2.4Z Aless'08 Silver Bagus Sekali 0878 7820 7722

**Innova G '08 M/T Hitam****** Pajak Panjang H 185 Jt****** *****Hub : 0816713883*****

**Innova G AT'2010 stnk br** perpjg abu2 met, Tgn I, km 20rban, 220 Jt. 0821 123 933 45 Jam 10-16

**Innova "V" AT'07,Htm,Km sdkt,** Full Audio+3TV kenwood,Euro 2 Ph.7940048/49/082124887171

**Inova E plus '09 MT** htm AC dbl VR fglmp PW EM Splr Tndk blkg mls 178jt.Srpng 081219182076

**Kijang Grand Extra 1.8 Short** '95 Abu² Istw LuarBiasa Lht-Dtg-Jadi. 021-94293172 JkTm

**Kijang New LGX 1.8 MT** 02/03 silver met,istw siap pakai Rp 130jt.Speed Mobil 6542939-40

**Land Cruiser UK "60 th** Anvs" F.Option (3tv),White,Ready ! Hub:45843333"WJM"92120611

**LC 200 '08 Putih+LC Sahara** 03 Hitam 3TV DVD Camera pjk pjg elect.seat Hub:0878 78755799

**LC VX200 09 Htm tg1** km5rb 3tv +3cam c.box,sroof,e.seat TDP. 362jt ag.41jtan:085780588191

**LC WALD EDITION** 4.6 ZX '10,STNK Sept,Km 4700 ***CNN MOTOR - 45877000***

**LC4.6ZX 60TH ANNIVERSARY** Japan,Bsn,black&white,William Mobil Pl.7269999/KG.45877777

**Lexus CT 200h Hybrid,Putih,** Silver,Merah,Ready Stock*** ***Hub:Ayun Jaya Motor*** **D.Sunter 021-65834555** **Fatmawati 021-7660000**

**Lexus RX 270 Japan/Hongkong** Version Black, White, Silver Ready @ William Mobil K.Gdg 458.77777 / P.I 726.9999

**Lexus RX 270 Th 2011........** **** Km sedikit.Hub:Tenri *** ****** Ph.93199853 ******

**LX570'11 black onBeige,GPS opt** Vellfire 2.4V'08 silvr on Beige Full Opt *723.6262 / 723.6226*

**Mark X 2.5 A/T CBU,2008,hitam** km low, 1TV/Cam ori, sngt trwt hrg nego Hub : 0878.8926.8388

**MINI S CONVERTIBLE 09/10** White/Denim Soft Top,Low Km, Terawat, 585Jt, Blinkz Blinkz Motors 4585 3111

**New LC Sahara Diesel G7** pk.04 VR.22 F.spec 710jt+new Harrier G300 pk06;350jt.:08881351818

**New Lexus RX270 Ultimate***** Hitam,Putih,Ready Stock.**** ***Hub:Ayun Jaya Motor*** **D.Sunter 021-65834555** **Fatmawati 021-7660000**

**New Prado 2.7 TXL A'Less** Black & Vellfire 2.4 'V' Black / White Ready Stock*****The Winner *0818174865 / 08567227796*

**New Vios AT'07, Slvr, STNK** pjg, Smart Key,terawat, siap pakai * "JB Motor" 3808232 / 3808786

**Prado 2.7 TX-L & TX** Black, Ready Stock.Ayun Jaya Motor **D.Sunter 021-65834555** **Fatmawati 021-7660000**

**Prado 2.7 TX-L DVD Hitam** 2005 Km50rb,Pjk Pjg.William Mobil 7269999/ 45877777/ 70965535

**PREMIUM MOTOR** ........ Lexus RX 270 Ultimate ...... ..... Prado TX-L ..... ..... Harrier 2.4 PLP ..... ...R.Stock, Black, Silver, White..

**PREMIUM MOTOR** ........ Vellfire 2.4L V IPA ......... ....... Vellfire 2.4L Z Gold II ....... ...021 - 4586 5303 / 32 0000 33...

**PREMIUM MOTOR** ....... Alphard 2.4L G IPA ....... ....... Alphard 2.4L S Gold II .......

**ROY JAYA MOTOR** ******Alphard 2.4 G,X****** Alp2.4spremselectII/sgold edtII *******Vellfire 2.4 V,X******* Vellfire 2.4Z plat II/Z gold edt II ** Harrier 2.4 PLP/PLP DVD ** *Terima Jual/Beli Mobil Bekas* ****** Call : 3521358 ******

**ROY JAYA MOTOR** ***Crown Royal Saloon 3.0*** ****Hiace 2.5 Commuter**** *** LC 4.5 Dsl UK Version *** * Prado 2.7 TX/TX L.Package * Lexus RX 270 hkg vers/jpg vers *FJ Cruiser 4.0 Colour Package* *Terima Jual/Beli Mobil Bekas* ****** Call : 3521358 ******

**Rush G A/T Luxury Baru** '2011 R.Stock! TDP 15%,Kredit s/d 4th Pros cpt,Trm TT.Hub:5290.1818

**SIMPRUG CBU CENTER** ****** Alphard X, S, G ***** *** Vellfire 2.4 X, Z, V *** ****** Harrier 2.4 PLP ***** **** New Prado TX, TX-L **** **** Landcruiser 4.6 ZX **** **** Landcruiser Diesel **** Best Price, Garansi, Service, S.Part & Body Repair 726.4024/ 739.4543/ 722.6383/ 727.99999

**SUPREME CAR** LC 4.5 UK Dsl 60Th Anniversary ** Lexus RX 270 Ultimate *** Harrier 2.4 PLP Ori 9 Airbags *** Alphard 2.4 S Gold II **** *** Vellfire 2.4 Z Gold II **** ** Vellfire 2.4 V Full Option ** ***** Prado 2.7 TX-L ***** **** FJ Cruiser 4.0 4WD **** ** 452-4585 /// 4586-6535 **

**TOPCARS @SUNTER** ***Harrier,Alphard,Vellfire*** **Colours,IQ,Crown Athlete** **Sales-Service-Spareparts** ****** 021-651.8000 ******

**Vellfire 2.4 'V' Th 10** (White)** F.Option Hub : 0818174865 & 021 68324081************

**Wish'03 Matic,Coklat muda met** Tgnl,Km60rb,Istimewa,Spt Baru ****** 0816.4855.668 *****

### VOLVO

**XC90(2.5T)'04,Htm,Full Leather** seats,good condition,service ber kala di Volvo authorized service centre,300jt.Hub:081585357202

### VW

**Caravelle Transporter TDI AT** 09-08 htm km 10rb,capt seat, tv dvd,istw spt br 085220977777

**Caravelle'2004 Diesel,Biru Tua Jok** Istimewa.Tangan 1,Rp.300jt TP Hubungi:0813.880.77.998

**Golf 2.0 FSI 06 AT** Biru Tua Met Tiptronic New Mdl 4240789, 0811.970214 -087878.555255

## MOBIL DISEWAKAN

**A.A2 alphd1,2jt, avz, inv,xtril** 8jam225 12jam275,bln/thn prsh disc Sinar 4500099, 83932888

**A.A2, A3, Avz, Inv, Apv,** livina Harier,Cmry,Alts,Vios,Jaz,Mrcy Chy:8561013,8565016,8195836

**A.A2:T.Avz,Inv,Alprd velfire pth** pkt wedd, APV 250rb/12jm,Elf, Roy rent 70161644/99699607

**A.A4,Alphard,Vellfire, Mercy, Gr** New Fortuner, Nabila RC, 081280070140 / 087888795600

**Butuh Kendaraan di Semarang:** Inova,Avanza G'10/11 T024-831 3131/91215411, 081325770577

**D. Xnia, T. Innova &** Avz '11 - '10 Paket 10/12 jam/Harian + Supir Rc: 92727898, 081315259808

**T Alphard Special Dlm&Luar Ko** ta,Srvice Memuaskan.Vylado Re ntal.80207040/081269119019

**T.Alphard,frtnr,inv,avz,pajero sp** Crv,r.stock"Cendikia RC" 021-78 834517-78836267-08161602609

**T.Alphard/VellfirePth/Htm'11/** 1,4JtWitterc.92591335,0815114 47565,hrian/JmptBndr/wedding

**T.Avanza,Inova,APV,Nirmala RC** 7423063 /7409467 /74715030/ 08551021922 R.Stock B.Price

**T.avz/xnia/apv** hrn250/12jmdlm kt, Bbm pnyw, Inv 300, Bln/thn brigite95788989-081282828989

**T.lgx,avz,Inv,dxnia,pthr,dll 12jm** +Supir250Rb.Lk3,8Jt/B1.Zero 70004116/7812159/94444401

## MOTOR DIJUAL

### HONDA

**Honda 1300 ST Th:2007 bulan** 1 Warna Putih, Dual ABS Brake ****723.6262 / 723.6226****

HEY YOU!
FEELING LIKE A LOST MINIAC LATELY?
COME VISIT MINI OBSESSION,
OUR SWANKING NEW SHOWROOM.
WE'RE NOT SO HARD TO FIND
AFTER ALL :-)

MINI Obsession.
fX lifestyle X'nter
Jl. Jenderal Sudirman
Pintu Satu Senayan
Jakarta

MAXINDO.
PT. Maxindo International Nusantara Indah
Exclusive Partner of MINI Vehicles and Parts in Indonesia
• Tel. +62 21 3510-888 • Fax. +62 21 3890-1081
• Email: sales@nusantara-MINI.co.id
• Website: www.mini.co.id
MINI.Indonesia @MINI_Indonesia

# REAL ESTAT

# PROPERTI

## JAKARTA BARAT

**Asia Baru 6X20,2lt,S.huni,Mrh Bbs** Bnjr,Grsi 2Mbl*JR 5807999 **Andi Fan 0819 9524 4029**

**ERA Top**Puri Metropolitan**** uk.7x15-1½Lt-2•1Kt-3AC-SHM Hendi 0816728199-29030690

**Grand Pasadena,Rmh 2LT,Knsp** Minimalis, Cluster Eksklusif,3 Kmr,LokStrtgs,FsltsLgkp,Promo 3jt/bln,H.021-36666001/002

**Grogol, Rumah Dijual., BU, Lt** 350 Lb 200, Harga Murah, Harga Pasar 3.7M Dijual 3.3M, ***50% Dibayar Dimuka, Sisanya 2TH Lagi***, Siap Disewa Oleh Pensiunan Oil Company 11jt/bulan, Anda Untung Karena Sebelum Lunas Harga Sudah Naik. Hub. Ferry 0811.882.771

**Intercon Tm Kbn Jeruk lt.20x30** lb:700,lok the best,5kt•ac,4km, 2tlp,7700w hp:08978203452 TP

**Jelambar12x22rmh tua;Tomang** 6x15*Meruya 6x20,SHM,Strgs, Bbs Banjir.56962883/99635818

**Jl.Rawa Kepa-Tomang, belakang** Panorama Tour. Rumah Baru, 3+1 K.Tidur. Hub: 0811984932

**Kemanggisan Utama470/300m²** Bagus*Dlm komplek**ada IMB FC*718 0255 / 0813 8082 8105

**Mangga Besar Jual Cepat Rmh** Kost 100% Full 18KT 16KM Jln 2 Mobil*6338080/ 085811700992

**P.Buana,Mnmls,Bagus,250/425,** Siap Huni.Happy 0818 971 697 Informasi Properti 581 1991

**P.Buana,Open House,New,150/** 330,Only 1 unit tdk ada lagi **Hub.Happy 0818 971 697*** Informasi Properti 581 1991

**Permata buana New mewah 3lt** 275/550**230/530**200/500* 160/370**150/350**144/330 Albert 0817.787.151 Syncrgy H

**Permata Buana, 144/2 lantai** brandnew minimalist, cozy and furnished. TP, 081514250909

**Perum Puri Indah Jl.Kembang** Sakti Utama D7/21,lt 6x15 SHM 021-32781817 / 08129360170

**Pmt.buana Dijual Cepat 2lt** 144/220, Minimalis, lok.bgs Vega0812.932.9133 Synergy H

**Pulo Indah Duri Kosambi------** ------ Lt 112m---2lti ---------- hrg 450jt---*0877-8003-0339

**Puri Indah Blok K7 Lt/Lb** 300/328 5Kt 2 Lt, SHM . Lok. terbaik Harga OK 08118070384

**Puri kencana***180/350;250/** 415,SHM,lok prima,dkt Tol,bisa KPR**92709579/08164846079

**Puri Kencana, Investor, murah** Informasi Properti 581 1991 *** Handy 0818 928 780 ***

**Puri Mansion/Puri Indah lt 120/** 136 Selatan,brandnew/renov, 3kt/1kp fas pool,tenis,basket, futsal..Hub 081510077475

**Puri Media 90/120, 2LT, Barat** B.U Jual cepat*SynergyHouse* Dewi 0813.1973.7789 Syn

**Slipi Jaya lok Strgs 2Lt,** LT. 235m2, LB.±400m2, 1Kmr utm + KM dlm &I AC, 2KT, 2KP, 2KM luar, SHM. Hrg 3,9M nego. Hub: Ibu Dea 0811919799

**Taman Kebun Jeruk (intercon),** 144/150 m2, KT 3+1, KM 2+1, SHM, 2200 watt, bebas banjir dan lingkungan asri. Denny: 08170071990.

**Taman Semanan Indah NL 29,** uk.7x16, 2lt, 3+1kt, 2km, dpn taman (800JT). Hub: 9295 8077

**Tmn Aries:242/191m²,**5kt+2kp Huk,shm*Casagoya:260/272m² New.shm**century21gading** *081288880056 / 08181641542*

**Tmn Prmt Buana,JLPulau Ubi 8** No.5,lt.8x16/lb200m²mnmls,2lt 0816.1826226 / 0815.85855955

**Tmn Ratu,6X20/2**,lt,Bgs Sekali 4+1kt,Jual Cepat,Bbs Bnjr*JR 5807999*Sherly 990 818 91

**Villa Meruya,Harga Masuk Akal** Dibuka Rumah Baru,162/181m² HGB, 4KT+1KTP+3KM. Hubungi: 58902565 / 68997878

## JAKARTA PUSAT

**Banyuwangi,Cendana,Subang,S.** Rzl,M.Skro/bgs&R'Tua,Psuruan ,K.Atmja*T.Umar.0818.902323

**Cempaka pth timur ry, Uk.** 435m huk,shuni,SHM,5+1kt,Harcourts Yenny 9372 0137 / 0817723975

**Century21Akasia, Ptj Sabangan** Lt.148,SHM,Strategis,B.Banjir *Linda* 9927.0804 / 563.7979*

**Century21Pertiwi*Samarinda** 200;205;340;287m²,Strategis Rika*0817-702-934*5667272

**JL Percetakan Negara VII No.3,** Salemba. Rmh Mewah 2Lt, 100% baru, super lux, Top Design. Tlp. 4210201,7940049,0818845548

**Jl.Danau Mahalona Blok E2,** No.70 Benhil-JakPus Siap Huni,Hbs Renov,2Lt,Hook,Bbs Banjir. Hub: 087852610209 /087780140680

**Jl.Kramat Baru 9mx30m=270m²** Rumah Tua, 2Lt,HGB 1,8M Hub: 08158158455 / 082111357733

**Kudus&sktrnya,170m,HGB,Rmh** lama,Utara,Mumpung Blm Laku 083895230262 RWM 31909333

**Menteng Rmh Lux Dijual Sgr** Lt:800,Lb:1000m,Ada Pool,Full Marmer&Jati* Hub: 0816188660

**Century 21 Ambassador**

**Menteng, Luxurious** Town house Ready for Use Starts From *** Rp 3,3 Billion 50% Sold Out, only 7 units left Open House : *** 11-13 November 2011 *** Hotline 3700 1188/ 3700 1199

**Menteng-Cokroaminoto737/300** 800/500--SHM--B'Banjir-Strgs Natalie-085780285678-ERA VIC

## JAKARTA SELATAN

**Acestate*Fatmawati-Pdk Labu** Town House 137/140, 3 Kamar Erwin : 0878 - 8080 - 1717

**Alif Realty** Cibitung343m²** Dempo250/200m²Kerinci311m² Hubungi: 0 8 1 1 1 7 2 9 2 9

**Andalan Teras Realty*Pd.Indah** 235/300****Lok.Bgs***SHM **0811 89 2294***750 9553**

**Andalan Teras Realty*Pd.Indah** Lok dpn Taman,450*18 Jt-an/m Bimo*0816 113 2242*750 9553

**Bangka 7*T Hos*140/225 Shm** Sisa 1 Unit** Segera Dapatkan Bonus AC*Agus 08129389561 Professionals Kemang 7195522

**Bangka XI, Ls.1798/900m²** ,Lok Tenang & Bgs, Bbs Banjir :ERA Graha 7653888 / 0816.181.3292

**Barito 400; Brawijaya 620,Bgs,** Hanglekir 171, Fisik 263/2Lt, S.Huni,lok bgs dll.08129010601

**BCI-Cinere 371/180 Hp.1,3M** Lok sangat bagus,byk stock !! BSM*75912929*0811.89.2929

**Bintaro Permai.The butterfly** Residence.Excl 25 Unit.Estate mewah.Swmingpool.Club house .2lt SHM.934jt.021.70770991

**Bintaro sektor 3,Jl.Perkutut,Ls:** 185m², 2lantai,(950jt nego) jual cpt: 94566833 / 081315376583

**Bintaro Tengah* 385/300 *SHM** Open House*Jumat s/d Minggu Tato:081315657564 Eraradiant

**Bona Indah Garden, Lt/Lb:144m** /200m²,tingkat,4kt,3kmd,rumah Baru. Hubungi: 0811.81.91.95

**Brawijaya 14&19bgs,Drmwgs:a7** 00=7,Gnwrmn,Sryo9.5&16,585= 13.5,Cpku400=8.5,Cniru120,Cibber,Wjy,Adtwrmn.0818902323

**Cikatomas280m,MurahGandaria** Lok Ok 250/300 4M*Dempo263 6M *Mendawai 250 Lok.Ok *081213 8787880

**Cilandak, Jl.H.Sinen, Op.House** 223/250,new,4kt,085282794598 Prime Property **75816009**

**Cilandak,Jl.Taman Pendidikan** lt/lb.361/500,New,Minimalis, Pool,Shm.Hub.EM Pro 0816 1899 392 / 0813 8652 6664

**Cinere dlm Komp740/300murah** pool,tnh500m²dibwhnjop1jt/m² BSM*75912929*085718151601

**Cinere Puri Harvest Townhouse** Cluster Dpn Cinere Mall 300Jt-an,Sisa 3 Unit:021-925 77 111

**Cinere:998/400,pool.ls 375/318,** shm,B.new,lux,2 lt.ls 410/450, hook,2 lt:08176990005,7496633

**Cipaku-Kby Baru--------343/300** ---------Jual/Sewa--Tenang-------- Imamur---081905870177---ERA

**Cipete 700m Murah Lebar 35x20** m 4.7M,Cipote Dalam Kompleks 350m 3.9M#081213878788

**CIPETE RAYA 501/800** Property Produktif, 500m dr Arteri,yg sdg dibangun non tol, cck u/sgl usaha:0815 8551 3475

**Cipete Ry600,2000,Gharu,Angg** ur,MPR/Nw4M,pol,Cindak750 viewGolf&4.7pl/lux.0818983098

**Cipete Town House*Sisa 1 unit** *213/280*Ready Stock*S.Pool CCTV**Jl lebar** 0811871641 Professionals Kemang 7195522

**Cipete, komp,new,4kt,Op.House** 1.6M, area MPR*081514112368 Prime Property **75816009**

**Darmawangsa-Kby Baru, Luxury** HighQuality Material,700m²,2lt S.Pool*0852 13545588-Maestro

**Delman tnh kusir:260m,518m.re** mpoa180m.P.jati 150/250.clndk 226m: 081808907557,7496633

**Erlangga450,Cibeber330,Tirtaya** sa370,Cibitung320,Ciniru400Prapanca400,dhrmwngs650,plm380 650,dempo270,h:081389688788

**Gandul Cinere lt/b 680/260 shm** 3kt 4400w 3line,pgr jln bsr,grs 4mbl antik Nego 32484138

**Jagakarsa Blimbing Residence*** 138/145*2lt bagus 0816950382 Professionals Kemang 7195522

**Jasmine ResidenceDlmKomplek 10** Unit Rmh Baru 2Lt Exclusive 4 KT, Listrik Dibawah Tanah, Di Blkg Ged Antam 081911720555

**Jl Kebagusan II,Pdh kota,SHM, Lt/b** 400/300,Grnt,4Kt/Km,Grs 3mbl hrg nego 08128988352 Tp

**Jl Kemang V-B no32-C&No32-D,** Jks*@Lt505m²/Lb575m²(SHM); Kamar5,Km6,S'pool,Lantai Marmer,Kayu Jati(No32-D kondisi Tersewa Expat-2014)Hrg8M/Nego.Hub: Indra*0812.99999.12

**JLDharmawangsa XI Kby Baru,** Ls.Tnh1400m²,Bgn 819m²,HGB, Hadap Utara,Hrg.16,8M Nego. Peminat Serius.08159547703

**JLSinabung200/300mnmlz/new** Radio 1/3--550/250-Timur/SHM ERA------0813 8555 5095-Leo

**jl.Wijaya Timur,Keb-Baru ,jaksel** Rmh Lt 528M2 ,serif , hrg 2.5M , Hub 31717593

**Kby Baru Town House 120/250** Deplu Veteran*290/180*Bagus Tj Barat*300/350* 0817733147 Professionals Kemang 7195522

**Kby.Baru--Brawijaya--750/1000** 8.new--lok.ok--0858.8550.8115 ColdwellBankerRadiant7501889

**Kebagusan - Jl.Asem 500/400** SHM,Norick **RW Gandaria** **7204568 / 0811809259**

**KebagusanTownhsejlkebagusan Ry 24** Lux Spool Private One Gate 081298699 36/081911720555

**Kebagusn Rmh 2,5Lt SHM 1000** /700 S.Pool,Parkir Is,Full Ac siap huni 7M ng hb:0811997599

**Kemang Raya 800-15jt/m dan** bangka 700-5, 5M TP hub: 08158168000

**Kemang Ry7.6&12.5,Kmang Dlm** 8&12,1500=12,500=4.5pol/bgs, Pjten Brt2/New400,650,2000, Ampera3700@4,5*0818.902323

**Kemang Utara Rmh Br Lt425m/** SHM,lkp;S.pool+Tmn,H.6M/Ngo *082135300555-08118704224

**Lbk Bulus,New Cluster,171/180** 200/220,goodview,special price ERAgraha 7653888;0817187416

**Mataram 990m** Tirtayasa 400m **Ciniru 350** Vision Realty 08588-8778771

**Mendawai 230 Lok Ok,BU=5,8M Dempo** 280m&335m-Ciniru 420 Hang Lekiu 350-08118881298

**Orlanda Clust@Green Andara Res.** Pd.Labu 105/90m2 SHM 3Kt 3KM K.Pbt Carprt,dkt Clubhse 2200W tlp.0811954384

**Panorama Lbk Bulus 2 dijual** cpt kav-4&12A,klm renang,prkirluas SHM,Hrg Nego, 087877855824

**Pd.Indah Area/Pd.Pinang twnhs 200m** dr Fedex. Lt/Lb: 140/350, 190/350, 300/450, Mewah, Full Marmer, S.Pool, Modern Tropis, Start From 2,6M * 0811960227

**Pejaten Barat,Damarsari Lt/Lb** 380/300 SHM Daerah Elit Tenang Hijau Hub 0813.1480.3498

**Permata Hijau, lt.1385, 800 &** 625m. Hub. EM Pro 0821 2367 3701 / 0816 1899 392

**Petukangan Cldg raya J.cpt bgs** s.huni,261/200 SHM 2lt,4400w 0816 186 7779/082 112 9090 47

**PI - Alam Permai Lt.155/250m²** Minimalis,Baru,Selatan,Jrg Ada 08561050997 RWPIA 7227430

**PI--"ALL NEW HOUSE"** 564/1000-----Timur------Megah 625/1000-----Timur------Klasik 1000/1000-Nice-Timur-Satu²ny Evelyne----081 7255688-----ERA

**PI--"KENCANA PERMAI"** 438/700----Dkt Golf---Rp.15 M Evelyne----081 7255688-----ERA

**PI-Bukit Golf**1450/1000m²** Brand New ** SHM * Nego ** Hubungi : ** 0816.780.788 ***

**PI-METRO PDK IND** LT:939/700, Timur, Pool, Bagus Cecilia 0812 9007819 ATM Prop

**PI-Murah1370=16,1100=15,900** Asri,560=8.7pol,K.Indah,A.Asri 350bgs*S/M.Kencanamurah830 ,2000,1000lux*0818.9830 98

**Pondok Labu,tnh 2200m,rmh** 400m,5Kt,2Kmr.tamu,Gudang, Grs 5mbl.Hub.082113195248

**Pondok.Indah pool, unik, new** Ls.974/1000, 684/1000, Hp.08129002378/02132842378

**RWhiteStr*Guntur 300s/d1700** Sharjo 1350,Mnngkbau 862&345 Chris 082110192424 / 6518910

**TB Simatupang Raya Ls:2200m²** **** Jual Cepat Hubungi **** 51283637 // 0812.1335.6279

**Tebet Asembaris JL.J.T/B:436/50** shm-rnnmalis/bgs,jl2mb,murah3,5M08158390500-70773967

**Tebet Barat--104/130-Rp 850.Jt** 130/100-Rp1.150M-SHM-lok ok ERA Vic---0816 135 3399--Anto

**Tebet Brt.SHM,IMB,132/250,3k** t,3kp,4car,AC,Jacuzi,genset,ward rob,kitc-set,lux,dkt tmn,best vw 2,5M,Nego! 087877930333

**Tmn Radio Dalam dkt Pdk** Indah 320/250,Rp.3,4M,Jual Cepat!! Hub.EM Pro 0811 840 6031

**Tmn Radio Dlm,2400/1500,Pool** Bgs,Lux,trkontrak org asing, Lucia 08151617685/32023045

## JAKARTA TIMUR

**Billy moon Pdk Klp, SHM** 2Lt Ls.200/220m + Kav.345m (Gandong) Bs Salah 1.Hub.70659911

**Cibubur,Perm.Kota Wisata blok TA-2** no.11 lt/lb:162/153,3KT, 1Kpb,2Lt Hub: 085.888.888.567

**Cipinang JakTim, T/B 190/152,** Kt4, Km3, KitchSET,Grsi + CarP, AC2,WaterH,TP02191310690

**Citra Gran Cbbr Central Garden** LT/LB 180/143 KT/KM 4+1/3+1 TP Perantara 0818 861 298

**Duren Sawit 3Lti, Lt/Lb.144/380,** 5Kt, AC, 3Km, Strgs, Hub. 08161144799/081310161699

**JLmundu 3, pemuda, lt 1500,** lb 300 SHM Rp.4M (NJOP) murah tlp:021.4180.1758

**JLRajungan Ry no.32Rwmangun Rmh** Baru Tkt Lb.210 Lt203 IMB SHM 1,9 Milyard 0815 9900 918

**Pdk Bambu Townhouse jual beb** erapa rmh lux security24jam S-Pool Hub 86605303 / 92273604

**Perum Jatinegara Baru Klender** Lt.805m2 Lb.900m2,Huk, Knt9, Kmd6, Hrg Pur 5.3M Jual 4.8M, Hal luas+Gazebo+Furnish+ Ac+ Carport 5mbl Hp: 0816677224

**Pondok Kelapa t/b210/250 SHM Jual** Cpt 850jt nego Dekat BKT/ Casablanca 0821-2552-0074 T.P

**Rawamangun Lt1400m Lb350m Sgt** Murahh Hitung Tnh 4.8 Milyar Nego Zul 0813 1001 5740

**Taman modern lt 104/160 3kt** Shuni Lux,499jt, J'cpt 9123 3919 *0856 9796 2237

## JAKARTA UTARA

**BGV Kintamani LT.504m²**,Tampak Siring LT.860m²,Kuta LT. 1100m² Hub.0818751094

**BGV Kintamani420/504/720m+ Tmpak** Siring504/790/860/935/ 1090/1 315m + Sanur 672/740/ 1200/2500m + Kuta 420 / 790 / 985m. Lindapro: 081283170375

**CENTURY 21 MEDITERANIA** Pluit Timur Baru 10x20 ; 2LT SF,SHM,Merry.0819.2730.3030

**CENTURY 21 MEDITERANIA** WaletPermai400/550m²;Camar Indah 328/460m²;Hoek,Utr-Brt 2LT.S'Huni.Rita.0817.611.272

**CENTURY21 MEDITERANIA2** Crown8x24; Cendana 8x18m Flamboyan 12x25;Johar 10x23 Hrg Ok.Herry Y.0856.8888.322

**CENTURY21 MEDITERANIA2** Jl.Jend.Sudirman,Bekasi Barat LT:6030m²;SHM;Sltn;Strategis ****Irsan 0815.9800.833****

**CENTURY21 MEDITERANIA2** TelukGong,Jl."K" uk.14mx14m Shm;tmr;3Lt,sdh ada usahanya "Jual Cepat"Irsan.08159800833

**Chika Pro,Gading Kirana Barat C** 09 No.01,Lt:14x17,Lb:500m² Open House*Sabtu & Minggu 4515551*Monica 08119690869 *** Kristedy 0816 761 433 ***

**Crown Mansion/8x17/view Golf** + danau jual cpt Multiland PIK 5884189/ Bram 0815 166 8577

**Flamboyan 12x25; Kenari 8x15** *Kav Ebony 21x30 Utara-Barat 085719050588/RWPIK 5882200

**Gading Indah 6x17;2**Lt;Jual Cepat!! Ray White Gading ****Nita 0816.945.091****

**Garden House/8x17 murah /JJ House** PIK 29032500/Yohua 089 89104333/ Awie 08990049474

## BAHAN BANGUNAN

**Atap Baja Bluescope ZA/GI** floordeck,almfoil,pbrk lgs Majatruss 6269177,buktikan!

**Atap Baja Ringan Unimitra** kekuatan Ganda,kokoh Berga ransi Ekonomis Hub:47885085

**Atapbajaringan alumunium-zinc** terpsng&jual batangan,Kw1,Hrg Pbrk Baringtruss 021-68351678

**Baja Ringan & Renovasi Atap** *** Australian Design *** KaryaTruss86610537/68799558

**Baja Ringan tama truss,genteng** metal,bergaransi, mutu terjamin* 53160707-85308211

**Dijual : Artistic Ceiling +** Cornice Bhn : PU Sisa Proyek , Discount 50% , Hub : 0857 7728 1675, 0878 8626 0109.

**Gipsum murah25rb/m²** 48rb/m² R.Hollo,T'psg list profil.8513339 02199465817, 081283646235

**Sewa Papan Cor Mdl Triplek** Tbl 2cm:20rb.T:5818626 balok/kaso jual triplek thn air/pipa wavin

## DESAIN INTERIOR

**Design Interior & Kontraktor** U/Office, Apart, HUB 70381009, 08129473778, bb 2204A043

## INDEKOST

**Binan diHotelPrimaIndah,g.saha ri** ry/19 dpn Mg 2square,wifi,ac tv,kmd,180rb/hr,2jt/bl:6591078

**Karyawati balik²**, muslim, Km luas, Kmd dlm, 1,1jt/bln Kemanggisan-Binus, 089653225321

**Kos P/W Ikp kmd dlm** ful AC/air pns Jl.Lauser I/62 pakubuwono mistk keb.br7202206/91560913

**Kost Baru Laguna Residence,P/** Wnt,Daan Mogot Km.1,Rp.1.650 rb-2.150rb/bln,indovsn,intrnet ada promo bln prtama.5672265

**Kost baru renov,bisa harian/bu-** lanan, Jl Mangga Dua Abdad no 14 blok A no 1 ph 021-71570699

**Kost Bln 600rb s/d 1,1Jt** (Km+ Cuci)Jl.PembangunanDlm I/18A (blkgG.Mada)Deni 98943795

**Kost bln &harian 100rb,ac,s-bed** TV,kmd airpanas,parkir,Pnt bbs Mangga besar4/18B ph:6284241 Mgg Besar Ry/38C Ph:62303413

**Kost Cipete Ry sisa 1** kmr 5x5 Diskon abis,ada klm rng faslitas lgkp : 081904785011;98600786

**Kost istana laguna daan mogot** km1 dkt busway indosiar,650rb-2jt/bln AC, non AC, intrnt, cuci, sec,pnt bbs&trtb,shwr:5671450

**Pria/Wnt,bgn br,Tanjung Duren,** s'tegis,AC,wfi,t.tdr,lmr,Kmd dlm/cuci•strika T 5670930

## INFO PROPERTI

**Bth Cpt Tnh u/pabrik Ls.8000-** 1Ha,10-15ha,daerah Jabotabek. 081511178188 / 021-93669388

## APARTEMEN

## DIJUAL

**1PARK @KEBAYORAN BARU** Jual Cepat Apt.,94m,,Corner, Timur,View Terbaik,Private Lift Hub:081 7678 2121 ERA

**Apt. CityPark, hrg 100jtan,** DP15% siap huni,dkt Htl Aston, Mal Tmn Palm,cicilan 1jtan/ bln, SHM.Hub.021-33227700

**Aryaduta Apt (Lippo Sudirman)** 3KT,110m²,View Pool,Furnished Tower A,Urgent *0816 484 5137

**Bellagio Residen MegaKuningan** Ls.84,3m Furnis Lt.7 View Klm. Renang Hrg.1,2M 0811996365

**Capital Pakubwono Res/view,Se** nayan Res, Sudirman Mansion, Peak, Kemang Village, Belotza, Sahid : 08179136212/93380303

**Central Park Residence.Baru.** Twr Adelaine,Lt 20,View City, Bayar Setengah bisa menem pati. Dapat disewa Hub: 08111.668. 351 / 021.988.25041

**Centro City Apart. D.Mogot 2** Unit Gandeng Hub : 0813-10002010

**CENTURY 21 MEDITERANIA** Permata HijauResdn110m²;3BR Exclusive;1,75M;FF,Nego,Henny *0811.8022.31 / 9510.5536*

**Condotel BW Mangdu Jl Cpt** (BU),ROI 50-80%,New,FF,hook, 63m², Rerei: 083896826888

**Cosmo terrace Apt-Jual cepat!!** 41m2 - 1BR - Brand new - City view - Hub. 0816853429

**CsterraGdg;MOI Apartment,** Lux Jual Cepat*Furnished*Jrg Ada Jimmy081513010929;45874333

**GANDARIA HEIGHT** best view 117 m,3kt,1kp,full furnish mewah..0818740009

**Hampton Apt 79m 2BR+1 fully** furnish dkt Hero Mal Skolah dijual cpt hub:08127886080

**Kalibata City 2 bed, D19.** Jual / Sewa, Furnish 30jt/thn . ***** ***** Hub:0816846208 *****

**Kedoya Elok, 2 BR, renov,** 115 m net, sw semipthse min 1th, 185Jt/th nego 0817 993 5505

**Kemang Mansion 2KT - 146m2** ----- Harus terjual bulan ini ----- -------- 089-686-789-789 --------

**Kemang Mansion Apart dijual, di** Jak-Sel,Ls.62m²,1Bedroom, F'Furnish.Hub.0812 9079 608

**KGP Apartmen Dijual/Sw, 2kt** Siap Huni,Bagus,Nice Garden Furnish*Hub: 0816.1870.799

**Lyon Garden,88m²**,Furnish Hadap Utara*Henny RWKGB 0813 8827 5005 / 93 222 395

**Maple Park 2 Kt. 1Km** hdp timur Lt.1 Kosong jual cepat 475jt/ng 021-4241273 / 085890290209

**Maple Park TowerA Lt.9,Furnish** Ls.33m² harga 320Jt, Lt.12 Unfurnish Ls.33m² Hrg 300Jt, Hub: 021-955 66 234 Jual Cepat

**Mayfl owr @sudirmn 2b 135m** brandnew, citiview, fur, elegnce mrmr, jual rugi 0816 138 6767

**Medit Gjh M,Cantik T45 Srtfkt** F.furn+Elktrnk+W.Paper 400 Ng Hub:085714290560-99310362

**MGR1-Tj.Duren, 2Kt, 62m²**, Jual Cepat, Siap Huni, Furnish, 525jt Hub:021-684.66.190 (TP)

**Pakubuwono View Redwood 2BR Pool** View 153M2 unfurnish best price 0818 696 430

**Pavilion Apt 3BR 160m Furnish** View Bagus Best Location OK!! Satrya Pro 57993252/91665919

**Rajawali condo(Edelweiss North** twr)Lt.15, 95m², 3 Kmr, 2 WC. Jakut. Hub:08128120620

**Rasuna Apt 2BR,Unfurnsh 675jt The** 18th Rasuna 1Br 565jt, sedia sewa hub: 0812 98559968

**Royal Medit Grogol Jual Cpt** BU, Dp 36% Lgs Tinggal&Srah Trima, Tdk cicil 16 bln,atau Dp20%,cclm Sgt Ringan,2bed++,Hdp Timur, Sejuk,Pool+City View,Mrh,All - In Price,Jamin Untung,Bns LCD 32"sblm 17 nov.08118071850

**RWhiteKmy;Apt Lagoon,3+1kt** Lb:100m²,FF,Bagus,Jarang Ada Vieleen 087880068800/4268000

**Seasons City Apt, 1 unit,** lux, type studio 34,2m²,full furnish, bintang 5, komplit semua, hrg mrh 450jt. Hub: Dharma 0811 931 508, 021-725 7760

**Simprug Indah Lt.22, 96,43m²**, 3 Kmr, 2WC,Jakarta Selatan. Hub: 08128120620

**Sudirman Park,Luas 48m²**, 2BR, View Pool,Full Furnish,Bs Sewa *97625147 RWPIA 7227430*

**The Kuningan Place,Fur,New,** Blk.Ged.KPK,3+1BR,88m² 1,5M Hub:0816613172

**The Pakubuwono Dijual View 2** BR & 3 BR,Unit tersewa.Best Price,Hub.:0878 8610 7688

**The Pakubuwono Residence Di** jual,Pool view,Unit tersewa Harga menarik:0816 192 3537

**Thmrn Exctv Rsdnc Lt. 22** Lt. Istmw Garden L. 41,06 m2 Hub. 081911520664, 082138578650

**Tmn Rasuna, The 18th Resdnce** luas41,12m² 1BR&64,04m² 2BR 081284099418 RWPIA 7227430

**TmnRasuna Twr14-3kt 900jt se -wa** 7jt&Pavilion Apt 2kt/2km = 1,3Msewa$1100 ph0818927083

**Urbana K.waci Univ Village Apt.** FF,sbrg UPH&spr mall.Rp.300jt an.081310169993/08161930453

**Belleza pmt Hju 5*,lux,FF,19th** priv.lift 3br,156m food hall 24hr clbt fitnes Hub.08888 613 808

**Bellezza apt. Prmata Hijau 3+3** BR277m², full frnshd,privatelift, foodhall, $3000/bl nego,Guna wan 081280009187,0215763838

**Green Central Glodok.1KT 41m,** Baru,full furnish,Lt15, 3,5jt/bln. 08159760000, 081510204373

**Puri Garden, 1KT, f. furnish,** bed latex, AC, msn cuci, kompl, dkt Carrefur/hypermart 70979627

**Rasuna Apt 2Kt,2Km,1Kt,Full** Furnish,Lt.3, Minimalis, Hub: 081802989898 Lgs Owner

**Sahid Sudirman Residence Apt great** view,f.furnish,2 Bed.R,2+1 Bath.R,88 m2,call 08161445862

**Sudirman Park APT, disewakan** Harian,Bulanan,Tahunan. Hub: 0821 23900 169 Jackry

**Sudirman Park, Sewa Harian** Hubungi : 085 8888 624 18

**Thamrin Residences,1BR,38m,** Lt.25,View Gl,2xAC 1PK+Kulkas NoFurnished*Hub:0816 951548

**The Pakubuwono Diswkan View** Apartemen mewah Furnished, Pool view Hub:0821 25118868

**The Pakubuwono Residence Di** sewakan, Pool View, Good furnished, Hub.:0815 8760 033

**Tmn Anggrek Apt, Diswkan, 2** kmr, F/furn, view klm rng. Telp owner 0813 6412 1155

## RUMAH DIJUAL

## BODETABEK

**AlamSutera,S Delima,brandnew** Murah Banget*207/236*Andre 0812-1893456 Golden 53160809

**BSD De Park Cajuputih 250/205,** Utara,kt3+1,dkt.akses G.Sprg* Johan 93610258 / 53158082

**Bsd Delatinos 250/300m²**,View Sport Club,162/160m²,Semi Furnish,119/60m²*Lili 081282 55889 Berdikari 75882368/69

**BSD DLatinos250/178=1,8M,Ng** BSD*112/120=645Jt,SHuni,Bgs Era5371158Rundi08161970852

**Bsd Dltn Centro 347/475;kt4+1** Bahamas 317/480,bgs! Ljhooker Arum 081388566675*5388899

**Bsd Foresta Albera 180/133,full** furnis,kt4+1,sdh renov;Ljhooker Arum 081388566675*5388899

**BSD Foresta Naturalle 144/137;** Fiore 128/90;Fresco&Aria 180/ 150,dkt Future Mall & CBD BSD *Johan 93610258/53158082

**Bsd Green Cove 162/125,Kt3+1** Km2+1**Lili 0812 8255 889** Berdikari 7588 2368/69

**BSD Icon Eternity 162/120; Ver** dantville 128/92;Verdantview 128/73;simplicity105/45*Johan 93610258*United 53158082

**BSD Nusa Lk 120/100;sertifikat lok** bgs,mrh;Yetty 0816.77.2050 Ray White BSD City; 5316.2626

**Bsd Nusa Lk 120/95;shm;kt2+1** km2,dkt Psr Modern*Ljhooker Irwan 081933030663*5388899

**BSD Taman Giri Lk 3,5M,Cck** U/ Keluarga Bsr;Ida 081325452383 Ray White BSD City; 5316.2626

**Cendana Residence 5mnt Dr** Pintu Tol BSD 3KT/3KM Lt 125/ Lb80 Renov nego 081298591567

**Cipondoh,Mrh,370Jt,ac,ktcn set** Kenanga19,KT2+1,KM1+1,Utra, SHM,bs kpr 68787413,68490611

**G Srp New Serenade,144/122,kt** 3+1,km2+1,tmr-slt,trdpn,dk exit tol. Century21Emr:081894991 8

**G Srp Ruby,144/147 Master, 4+** 1kt, Sel:162/132 standar,utara. *Century21Emr:081905199805

**G.Srpg Michelia 5/10,950Jt,Byr** awal 500jt,sisa Fleksiblo,bs KPR S.huni Feb'12** 087884485262

**Gading Serpong,Kluster Batavia** 225/150,Timur Laut,SHM,Rusdi *0818857728 RWGG 5827922*

**Gd Srpg.Cluster New Serenade,** Lt/Lb:144/122,slatan,kt3+1,km +1 *Century21Emr:0817732718

**Gn Geulis Gadog Puncak, jual** rmh Lt 1000 Lb 275m lsg pmilik siap ush jamur. 081382145483

**Grand Galaxi blok.T/25 Bekasi** LT/LB.200/250m,full renov,lux nego 98941075, 68101063

**Grand Galaxy City, Mikki Rumah** Mewah di Cluster Terbaru, Type Chrisant, 6x15, 3KT, Angsuran Rp 3,5Jt/Bln, Bunga 0% DP 6x, Hadiah lgsg Mtr Honda Scoopy, Hub : 021 8243 5500

**Jl Pamulang Permai II Blok** A7/ 1 rmh lt/b 208/100 strgs pggr jln,cck u/sh. 081286072838

**Karawaci Taman Mediterania lt/lb** 312/200 Jual Cpt,murah terawat hub.0811 167 909 TP

**Kota Wisata type Wina Blok** J7/24,ls tnh 105m²-ls bgn 45m² Hub:7022 5549-0816 113 5935

**Perum Puri Sriwedari Cibubur SHM** Lt.591m, Lb.550m, 3KT. Hub: 082123706556

**Tamansari Persada Bogor, Cluster** Lotus,Dijual Cpt.Rmh Lt/Lb : 80/80,Aniek Hub: 08558303037

**The Greenhill @Cibinong.DP 8jt-** an.View Gn.Gde,Salak&Sungai ,Akses Stasiun & Terminal.150 jt-an.02183339449/87910932

## DISEWAKAN

**Ambassador II ITC, 2-3 bedrm** full frunish. Peminat hubungi 0817.5105.888

**Bellagio Residen MegaKuningan** furnish Ls.84,3m Lt7 K.Renang $1200/Bln Min1Th 0811996365

**Bellagio Residences di sewakan** 3Br,Full Furnish hubungi: 081806060286

# WISATA BOGA

**WISATA BOGA** | Hidangan Hotel

## Santai di Hari Sabtu dengan "Recovery Brunch"

DOK THE RITZ-CARLTON JAKARTA

**KEBANYAKAN** hotel mempunyai *sunday brunch*-nya sendiri. Akan tetapi, tidak banyak yang mempersiapkan *brunch* yang menyenangkan pada hari Sabtu, seperti halnya *recovery brunch* yang biasanya dinikmati setiap hari Sabtu mulai pukul 11.00-15.00.

Di Amerika Serikat dan Eropa, *recovery brunch* tergolong sangat populer. Jenis sarapan yang sengaja dibuat khusus untuk tamu yang terjaga sepanjang Jumat malam atau baru saja kembali dari pesta dan berpikir bahwa mereka akan baik-baik saja keesokan paginya tetapi pada kenyataannya adalah tidak. Boleh dibilang, *recovery brunch* dimaksudkan untuk mereka yang ingin memulihkan staminanya kembali sebelum beraktivitas pada akhir pekan.

Restoran Asia di The Ritz-Carlton, Jakarta yang terletak di kawasan Mega Kuningan termasuk salah satu resto yang memperkenalkan *recovery brunch*. *Brunch* pada hari Sabtu ini mulai dikenalkan tepatnya pada bulan November 2011.

Restoran Asia yang berkapasitas 399-kursi ini memanjakan semua tamunya untuk merasakan sebuah perjalanan kuliner mulai dari *stall* untuk tahap pemulihan awal hingga berlanjut menuju *egg station*, *seafood bar* yang lengkap sampai ke *pastries* hangat yang lezat. Apa pun disajikan untuk mengembalikan performa tamu. Semua akan disajikan secara prasmanan dengan konsep dapur terbuka.

Para tamu dapat menikmati prasmanan ini dimulai dengan harga Rp 248.000++/ orang termasuk menikmati minuman, seperti *iced tea* dan *iced lemon tea*. Restoran Asia menawarkan perpaduan masakan khas dari berbagai belahan dunia, seperti Jepang, China, Indonesia, Amerika, dan lainnya, disajikan dengan konsep *open kitchen* sehingga memungkinkan para tamu untuk berinteraksi dengan para *chef*. Tertarik? [*/AYA]

MAKAN SEPUASNYA
RP. 80.000,-+
Free 1 X Soft Drink
• YAKINIKU • SUKIYAKI
• SHABU-SHABU

Termasuk nasi, soup, aneka salad, siomay, aneka gorengan, aneka kue, aneka pudding, aneka buah dan es campur + cocktail
Khusus hari Sabtu & Minggu
Kami sediakan Soup Buntut / Soup Ikan
Nanaboo Tei
Restoran Swalayan
Yakiniku, Sukiyaki, Shabu-Shabu
Ged. Djakarta Theater Lt. Dasar
Jl. MH Thamrin No. 9 Jakarta Pusat
Telp. 3199131 - 3159132

# PROPERTI

GREEN CENTRAL city
Modern Heritage Living
Apartemen di Segitiga Emas Perdagangan Jakarta Kota
(Pasar Pagi, Mangga Dua dan Glodok)

Angsuran Mulai
4,6jt*
• Bebas Biaya Privisi & Admin*
• Hadiah Langsung KING KOIL*
Kami Hadir di:
Mall Taman Anggrek 14-20 Nov 2011
Lt.2 depan Eskalator
Didukung oleh: BANK BUKOPIN
* Syarat & Ketentuan Berlaku
PT. BUMI PERKASA PERMAI
Marketing Gallery & Real Show Unit: Jl. Gajah Mada No. 188 Jakarta Barat 11120
www.greencentralcity.com
Project Development Managed by MODERNLAND
Operated by: Colliers
638 52 999

THE SEAWIND
FREEHOLD
East Coast - Singapore

TOWNHOUSE
New Launch
The Seawind merupakan pengembangan berstatus hak milik di daerah Telok Kurau, daerah perumahan yang sunyi dekat dengan East Coast yang terkenal. Dirancang untuk memenuhi gaya hidup anda, The Seawind terdiri dari unit kondominium, konsep Soho dan Townhouse.
• Tersedia dari 1-4 kamar tidur
• Hanya beberapa langkah ke East Coast Park melalui Siglap Park Connector
• Hanya 10 – 15 menit berkendara ke Marina Bay New Downtown
• Dikelilingi oleh sekolah terkenal seperti Tao Nan School, CHIJ Katong Primary School, dan Singapore University of Technology and Design yang akan datang
• Tidak ada larangan untuk kepemilikan asing
Jakarta 021.29931000
Surabaya 031.83388333
Medan 082162001888
*BB Pin #27AEA271
Cicilan ringan mulai dari S$400/bln, dengan bunga KPR bank mulai dari 1,5% per tahun*
Far East Organization
INSPIRING BETTER LIVES
SINGAPORE
Far East Organization is the only developer in the world to win six FIABCI Prix d'Excellence awards, the highest honour in international real estate.

Ruko Paramount Center Blk C/15 Gd Serpong 3Lt,Huk 4,5x15m² Hub: 087889485262

**Ruko Tanjung duren,dekat pasar** ,ramai utk ush. Baru, int bagus skl. 3.1/2lt. Ph.92764656

**Ruko Tnjung Duren Lt.108,strgs** SHM,3¦3,T ° Century21 Akasia ° °Priska° 9062.6990 / 563.7979

**Ruko,Jl.A No.26 (Karang anyar** ujung) 2¦3Lt, 160m². Lt105m² Jakpus. Hub: 08128120620

**Ruko-ciputat,ngantong,SHM** Norick ***RW Gandaria*** **7204568 / 0811809259**

**Showroom --- Cideng Barat. ----** Lt.307 m2--strgs.cck u/ usaha-- ----hrg 4,6M---0877 8003 0339 --

## DISEWAKAN

**Bgn Rmh U/ Ush Ktr** M.Market Rawa Sari Sel Ry 350/300 Huk 0817.778.978 / 0813.9842.7000

**Butuh Kantor Siap Pakai Dg** Ukuran sesuai Budget,Bbs 3 in 1 Hub:(021)52898099/5152363

**Disewakan ruko 88 Serpong. 3,5lt,** air pump, 3.500wt, Ls:4,5 x14m,prkr luas Jl. Ry Serpong 88 pgr jalan masuk STA Serpong sebelum Pasar Serpong Hub: Ario 99147910 / 087882320331, David 94948944

**Gudang 600/1200m2(kws Ind** manis)Jl.manis kiri no.88 bitung - Tangerang. Hub: 41277388

**Gudang, L: 375m²&300m²(2lt)** daerah SunterAgungKarya,strgs Jln lebar TP hub:0821 22517619

**Kantor, Big Space 120M. ITC** Kuningan, cocok utk kantor, beauty center, hub : 57937911

**R.Ktr/Teko, strgs, JktPus, mlai** 50rb/m², luas ssuai keb,fas.lkp free OT,Hub:3806511,94888890

**Rk.Pintu Air-Ps.Baru,Strgs** Ls:67/344m²,4Lt°RWhiteM2 Swandi 081584125858,6126969

**RuangPerkantoranStrategis** Jl. HOS Cokroaminoto 81 Lt.2Ls.85 &135m² Mtg Wawa 3905381-80

**Ruko Bungur Raya,Dkt BCA,Hdp** Jln,3,5Lt.4,5x15M,Telp 4,AC 4, Siap Pakai.Hub:021-68100066

**Ruko Jl. Ternate, Roxy Mas** 7x23, 4L, cck kntr, gudang, grmn Hp: 0818963786 & 08176857763

**Ruko Muara Karang 2lt,Ls 6x25,** Sebelah Eaton Bakery & Resto Hub: 021-92622288/081688336

**Ruko, Jl.Balikpapan dkt Cideng** 4.5x18m,3¦3t,lok.Strgs,Br renov S.Pakai°°TIS 3806828,3457332

**Ruko, Lokasi Fantastis Untuk** Tmpt Usaha, 60m²,dpn Bintaro Plaza,Min 2Thn. Hub: 73883682

## RUMAH DIKONTRAKKAN

**Bukit Sentul Jl.Puncak Semeru** ******** Hubungi ******** 0816.194.5751-0812.994.9816

**Cilandak Dkt Trakindo 748/400** swimming pool, $ 2500/bln;ERA Graha 7653888 / 0816.181.3292

**Executive Paradise,1000m²,** 4bdr+1study,Pool,Garden,Nice Hub.0815 161 7685/3202 3045

**Grogol - Anda Mau Menempati** Rumah Gratis Selama 5 Tahun? Cukup Bayar Deposit, Uang Deposit Bisa Dikembalikan Jika Cocok. Terbatas. Hub Ferry 0811.882.771

**Jl.Dwijaya Radio Dalam, LT.450/** LB.350,5+1kt,AC,2tlp,Bagus,WH. 130jt/th, strgs. 0821.2489.0065

**Jl.Mampang 8/37 Jaksel sisiJln** 2Lt,RT,4kt 4km,carport2mbl,jet pum:0816980859,085718464258

**Jl.Sunter Paradise Thp I,gg 3,F4** /14,min2Th,3Kt,1Km,1KtPemb, 2grs,2ac,Pam,Telp.3500watt. Hub: 081910563973

**Jl.Tebet Brt VIA/26,4kt,3km 1kp** +Km,cport3mbl,2tlp,5500w,1wh 2AC.Hp:70646006/92125094 TP

**Keb.Baru Radio Dalam.** Jl. Deperdag I H9,pool,3KT.grsi 2 mobil.5737546/08788 2879 454

**Permata Hijau, S.Furnish, 2LT,** 3KT+2KP,SAC,5.Huni,(Rp.150jt/ thn),Cepat•Nego.0811 9933 899

**Rvr Park Bintaro GH8/3 Sek.8,** RT 2Lt,LT/LB 320/155,KT/KM 3+1,4400W.Hp:081311414540

**Tebet Timur Dlm 10F/8 Lt.180m** 4Kt,2Km,Grs 3300wat,Tlp Hub: 7207667-0811188041

## TANAH DICARI

**Dicari Tanah 10Ha di Jakarta,No** Girik No Sengketa°°RWhite Str Chris 082110192424 / 6518910

**Ls.4Ha-5Ha,u/Gudang,strategis** Bekasi,Cikarang *** Century21 Akasia, 08179818880/563.7979

## RUMAH DIJUAL

### JAKARTA UTARA

**INDOPROPERTY PIK** Camar 8x22/2,5Lt/Semi Furnish *** Hendri 0817 630 3218 *** *** Charles 0812 606 1268 ***

**Janur Kuning 16x20,2Lt,Jalan** Lebar,Jarang Ada°Ray White Gading°Nita 0816.945.091

**Jimbaran Resdnc B.New,bbs bjr,** brsrtfkt,lt 140,lb 210m²3Lt,PLN hdp siltn,bs sewa TP 711 20303

**Jnr Elok 4;11x20,Renov,Bagus!** Jrg Ada,Jalan Lebar.LJHooker 4524007,Hanny 0818 160 969

**JnrHijau,10X20,3.5lt,rnov,smfur** Rp 3.9M. Blooming Home Hanif Yo 021 70955520/0818996387

**Kelapa Gading Dkt Mall 9x17;2lt** Hrg 2,3M,Jual Cpt,Siap Huni. Ellya 081219456858Ljh4524007

**Medit.Resort 15x30;new;mnmls** Phinisi 420;Lux;S'Huni;Century 21 Medit2.Herry.0856.8888.322

**PIK, Camar Permai, 9,5x27, 2Lt,** siltn, SF, dijual cepat, Henny hop 08176498753 / 56946156-57-72

**Pluit Putra 7x20, hadap Utara,** Minimalis 4lt, bagus skli, semi furnish, siap huni. 92764656

**RayWhiteGadingMediterania** 12x26,3Lt,Mnmls,Bgs,Mrht Nias 10x17 Baru 087882893939

**Resort Mediterania Pantai** Indah Kapuk, lokasi sangat bagus Dijual Hub:0816 1375 664

**RWhiteStr;Sunter;rmh lama;Hit** Bangunan Murah;14x19;Jln Lbr strgs;dktMallStr,ATM,dlmkomp Linda 08161680938 / 6518910

**Sunter Selatan II Rmh Baru** 2Lt Lt 600/Lb 800,6KmT+Kmd,Pos satpam Hub: 081286771100

**Sunter,3Lt,Full granit, Bagus** hadap Selatan°Henny RWKGB 0813 8827 5005 / 93 222 395

**The Villas MOI 3Lt, Lb** 242m², 5KT, 4KM Full Furniture+9AC hub: 02133735533

**Villa Danau Indah,10x23m²** Furn,Hdp Tmr°Henny RWKGB 0813 8827 5005 / 93 222 395

## TANAH DIJUAL

### BODETABEK

**A.Sutera Kav Telaga Biru,Hoek,** Lokasi Bagus,Harga Nego Hub: 33777137,53140802/03

**Bekasi Tanah Dijual Utk Town** House,Gudang,dll Ls 3000,6000, 1,8Ha Hub:081289411198 (TP)

**Bogor Brt,Cibatok,1.1Ha,jln bsr,** dkt psr,cck u/usaha,gudg,pbrk, SPBU,Rest.Hub:085710003372.

**Bogor.Dijual Tanah Luas 6,5 Ha** SHGB,dijual hanya Rp.6 Milyar (Taksasi Nilai Pasar 23 Milyar) return 19% per-thn net(dijamin) HP:085678499933 Tnp Perantara (Maaf,Kami hanya melayani Investor & Pemilik Modal saja)

**BSD Foresta Naturalle 176 m2;** Icon Eternity 288 m2°Johan 93610258°United 53158082

**Cibedug Ciawi Bogor, AJB, Luas** 1.790m², Cocok Untuk Rumah Villa Diklat Hub: 08128433766

**Jati Kramat-BekasiBarat,870m²** Hook, Bagus, Strategis, Jual Cepat°0816 484 5137-Maestro

**Jl Ariaputra Ciputat,J.cpt BU/** dsewakn,Shm 8686m² h.$2,5 jt ngo srt lkp.Trdri ats 3Lok: 1)Tnh kebon 3170; 2)SPBU 3000; 3)Tmpt usaha 1436+Rmh 1080.Pmlk lsg:0214246376

**Jl Gatot Subroto Cimone Tgr,** SHM 2,6Ha dkt Perum Premier ****** 0815.1111.6022 ****

**Kav Golf Cikarang, Jababeka,** Sbrg Movieland/Giant 920M, Dkt Golf, IMB, Sertif:68100066

**Kav.IndustryBSD T.Tekno6000m** Balaraja Tmr 3,8Ha,Balaraja Brt 1,45Ha,Bitung 3100m ERAOdelia5380300,Sandra08129005251

**Kavling Alam Sutera Danau Ri-** Viera,30x30,55.Lt.911m2,Hook, Hdp Timur Selatan.TP.Peminat Serius Hub:Bavo 0816911962

**Kukusan Residen Jual Cpt Tnh** Cck utk Rmh/Kos2an LT 650M², SHM,200M dr UI, Akses Tol UI 1KM,Hub Pardi 0819 3234 8797

**Lippo Karawaci Ls 810m (5Kavl)** Luas 2100m Gandeng,Siap Bgun Hub:°Yessica°°0878 72222733 087770939899 Golden53160809

**Kranji Bekasi Tanah 6 Hektar** Cck U/Supermarket,Apartemen, dll Hub:081289411198 (TP)

**Metro Permata 1,G3,Ls.276m,** hrg bgs.Hub.Lilyan 332 331 33 Informasi Properti 581 1991

**MH. Thamrin - Tangerang Lt.** 2290m2 SHM strategis dkt pnt Tol Tgr.08388074717/92654818

**Moh.Toha - Tgr,2200m²,** Kotak. Shm,sbrg Mitra 10&dkt city mal SunPro!30013788;08161602054

**RWhiteKmy;ps.kemis,lt4300m²** HM,Kotak,BU,Mrh,u/Pbrk/Gdg Yani 0811926802 / 4268000

**Suvarna Padi 237,309 & 693M².** Rumah 183/180M².Grhakita: 70282121/Hartono,0816833080

### JAKARTA BARAT

**Cengkareng pinggir Jl.Ry Outer** Ringroad Ls.2150m² dpn Taman Kencana, SHM,Strgs. 70659911

**Dijual tanah ditaman semana Indah** blok ND no.24 hub:08129211215

**GreenVille,6x22;12x22°Tomang** L.239,HM,hrg special;Century21 Akasia 021.30128608 ; 5637979

**Kedoya Raya, Renc.Lbr Jln 26M,** 2 Arah-6jalur mbl.Akses Semua Jln Tol.Sngt Strgs & Komersil. Lt=1741M², SHM, Hadap Timur, Rp.22,8Jt/M², Ph:087877729225

**RayWhite Tomang,Lt.**±3000m,ry .rawabelong kb.jrk dkt Binus,strgs,Fendy.0818173656/5630101

**RWhiteKmy;Komp.DuriKosambi** 1300m,HM, u/Gdg, Rk, Invest Silvia 081380949478 / 4268000

### JAKARTA PUSAT

**CENTURY 21 MEDITERANIA** Gajah mada Pembgnan 2;12x40 Jrg Ada.Sandi.0838.9583.3996

**Tanah + Bangunan 350M2, sertif** H.Milik, IMB, 66.000W + Mesin Cetak. Jl.Jend.Suprapto - Jakpus. Hub.: 0817.129.180

### JAKARTA SELATAN

**Bintaro sek 5 300m sek** 9 830m gapura 1050m harga 1.5M nego 085885915551

**Bintaro Sekt 7 Kav B7** / FB8, Jl.Lembang,Lt.290m² Hubungi: *** 99099773 Nita (TP) ***

**BSM-----Gatot Subroto 1,8 Ha** area kuningan--semanggi**** TP°75912929°08174916528

**Cilandak sebrang Citos1238m²** Cck u/tmpt tinggal J.cpt B.U!! BSM°75912929°081807075232

**Duren Tiga Jl.Guru Alip: 525m²** SHM/Pinggir Jalan/sangat stra tegis. Hub: 0813-8429-5629

**Gandaria ujung Arteri Pl, Jual** tanah bagus, depan Gandaria City,Hook, cocok buat comersial, hotel,dll. Luas 1.025 m, hub. 08111756448

**Jl.WR Supratman 39Shm lt2950** +lb100 dkt Plaza Bintaro LPM hdp tmr hub 081286262137 Tp

**Kemang raya 1658m2° 34x48m** Trsewa, u/ invest 08170797311 Professionals Kemang 7195522

**Lebak Lestari Indh Jl.Adhiyaksa** Lebak Bulus,550m,shm,tenang. Rwhitetomang.Ivan0818818670 Bernard 08158752151/5630101

**Minangkabau Brt,Area Komersil** 4Lt,840m²(21x40)***RWTebet 8303294 Edo 0878-81181928

**PD.INDAH U/GEDUNG** 4500m²,3Exit RingRoad,HG 7,5jt 0816-1818 058/087 888 666 256

**Petukangan Utara (Joglo) Ls.** 500m²(25x20m) Hook, SHM, Jln 2 Mbl.Jl.Palem 8 Rt02/08.TP. Hb.081352769750,08129358959

**Ps Minggu 680m°izin Klt/Kpd** 3lt°Siapa Cpt Dpt°0811871641 Professionals Kemang 7195522

**Simprug Garden 7 Ls 1766** M, SHGB, Hdp Tmr, Hp 12,5 jt/M, Hub 08888355279

**TB.Simatupang 2200m2 dpn Citos** Ngantong Jual Cepat 8jt/m2 Hub: 0857.1178 7631

### JAKARTA TIMUR

**Abadi Pro,Jl A Yani 2ha,hrg** njop ,jrg ada,cck u/apartmn&gedung ,TP. 08161887077; 08129087436

**Pesona Madrid Kota Wisata** Cibubur 300 m2, dibwh hrg pasar, blh byr setengah dulu sisa flexible, 021-91175486,TP

**Bambu Apus - Cilangkap ,** 3,6Ha cck u/perumahan,pinggir jl;ERA Graha. 765.3888 / 0816.895.821

### JAKARTA UTARA

**Cacing Rorotan 6,4Ha,J.Murah** @Rp.1,2jtSHM,5000pegangsaan RayWhiteGading 0817.6868.403

**CENTURY 21 MEDITERANIA** Medit Resort625m²;Hrg dibwh Pasaran Jual Mrh.Yongky Chang °0878.8169.4959 / 9646.4151°

**Chika Pro,Villa Gdg Indah G-07** Ls:20x29,Jarang Ada°4515551 °°Chatrine 0838 7000 9838°° °°°Tommi 0856 991 1185°°°

**Cilincing Kavling 500m;Murah** Jual Cepat°RWhiteStr 6518910 Jansens 0817889789/92889789

**Dijual Cpt Tnah di Pegangsaan** II Klp.Gding,LT 2180,SHM, 5jt/mtr. **** Hub: 021-70762077 ****

**Eastons MG2 Kav.Layar Permai-** Pik,Kotak 924m²,Hook 13jt/m². 0813 8000 8834 / 639 3333

**Kenari Golf: 13x15 /hoek /utara-** Timur/ Multiland BGM: 5596 6012/ Eril 0857 17117008

**Klp Gdg Samping Mediterania** 55x70m,Btk Kotak,Jual Cpt,Mrh Ellya 081219456858Ljh4524007

**Muara baru 1.2ha.dkt tol,pluit** Kota,pelabuhan,cocok u/gudang 6683788 rwpluit 0818 961 861

**Vila Gd:873m;Kuta-Bgv:614m,** Mitra Gd:280m;Artha Gd:370m &560m²,Yohana:0816 1343 294

## RUANG USAHA

### DIJUAL

**GDG KBC(CLUSTER BARU)** Gdg (Cluster)Ls:300m,Lok.Kws industri jakbar,akses jl.tol,bbs bjr Jual Cepat.68383859, 68883221

**Bangunan lt300/lb500 u:gudang** kecil/homeIndustri,kompBojong IndahCengkareng 021.32694842

**Dijual/Disewakan Tempat Utk** Kantor/Klinik Di Tangerang Ls. 4000m2 Hub:Jumin 081291003 62 - Pandy 08164843105.

**EX PABRIK GARMEN** Ilppo cikarang ls.2,5ha lb7200m mrh bwh psr°era 081311228081

## RUANG USAHA

### DIJUAL

**Ex Pabrik tabung LPG dijual,Jln.** Raya Serang KM 13,8 Cikupa TGR exit Tol Bitung ke arah CitraRaya lt.9320m²/lb.7000m² bs msk trailler,Hrg 12.5M/kom-plit dgn mesin2 Hrg 14.5M Berminat Hub: 0811912625

**Ex.Pabrik Kayu di Tambun Bks** lt/b.4Ha/2Ha,SHM°Lavina 021-5140 1000,Evie 0816 878 236, Wardha/Tata 0812 10001002/3

**Ged.Blkg Untar Trisakti Grogol** Lb:1.450m²,Lt:577m²,Kos2an, Bangn baru,3Lt Full°RWKGB Heny 081388275005/93222395

**Gud KBN Mrunda4000/2000,dkt** pelabuhan&tol JORR;ERAGraha 0813.9972.7200/0817.187.416

**Gudang 3in1 Jl.Pembangunan 3 (tol** Bandara Soe-hatta) 60ha, 600 unit,HGB,2027,lbr jln 24m Lt.360m;450m.Jusuf 68887914

**Gudang Sunter 2lt.1000/1000** Jl.Agung Karya,Hp:70690958/ 087883107768/99204038

**Losmen Tebet 33kt,SHM,IMB** 430/1100.loby,full-furn,cctv,wi fi,cbl-tv,genset,ac,tv,lkp,cck u/ wisma,ktr.Nego 087877930333

**PD.PINANG SHOWROOM** Sblh Daihatsu astra/Sbr Honda Dkt PD.Indah-keb.lama 2.990 JT 0816-1818 058/087 888 666 256

**Gudang T8,Alam Sutra 594/447 Siap** huni°lok strategis°Andre 0812-1893456 Golden 53160809

**Gudang+Off Daanmogot Raya** 4000/4000m²,Lokasi Bagus FC°718 0255 / 0813 8082 8105

**GudangSemanan ex.pabrik,J.cpt** °7398m²°Shirley 08161180883 #Century21Nagamas 66693838

**KANTOR & PERGUDANGAN** Daan Mogot Raya, 4 in 1,Cck u/Industri Ringan,Gudang,Pusat Distribusi&Kantoran,Lok.Strgs, Lt/Lb:495/900m2,Bebas Banjir. Hub:37305888/ 68383859

**Kios atas, bawah, hadap JL** Utama centro city, Daan Mogot. Dijual cpt. Hub: 081519000983

**Kios Pasar Segar Citra KDM** no 9 hook, dpn eskalator. Jual Cpt TP 08569923030

**Kost2an Cileduk Rd Patah 2lti** 220/400m2 good invst b. psr ---870jt---0877 800 303 38

**Ktr Rasuna Offc Park-Apt. Tmn** Rasuna Jl. Hr.Rasuna Said No. WO-11 Ls150m²,081287850075

**Off Strata @Sudirman-Thamrin** Lsmulai100m,hrg16jt'an/m,siap Pakai Free Overtimo°392.9988°

**Pabrik DiJual Bata Lt 2300m2** di PRG Panj hubungi:71428107-081318380227

**Pabrik.BJual Cpt,ls.2300m²**/Gdg 1000m²,kons.baja,Cilengsi,SHM +Listrik.6606216 / 0816834692

**Rk BSD dpn ITC,area CBD,BU** Q-Link BSD 538.3932/Lidya 6827.5581 / 0817.68.000.68

**Rk G.Srpg Jasmine 3Lt, 4,5x20,** Baru,Pahoa,Mall°Century21emr ***Herlina:0818.949.918***

**Rk Jelambar Selatan, 5x20, 4Lt,** SHM, Henny hop 08176498753/ 56946156-57-72

**Rk Jual/Sewa Segi Tiga Senen** Sudut 4Lt,Lb.6x15,Ramai Blok A no.1 senen,jakpus.08129051788

**Rk.Beringin Raya Karawaci,3Lt** Lt:405(13,5x23),cck u/Kantor LJHookerA.Sutera 0818725409

**Rukan Crown** Greenlake City Puri Indah Jakbar By Agung Sedayu, Jual Modal, ukuran 4,5x15 sbrg CBD/MALL, hub: LISA 085691550722, 93448463

**Rk.JLIndustri Ry,Gn.Shri,Sdh** Renov,5x17m,3¦3t;RWhiteKmy Herman 90634165 / 4268000

**Rk.JLKrekot Bunder, Jy Molek** 65m²,3Lt,u/S'part°RWhiteKmy Silvia 081380949478 / 4268000

**Rk.Palem-Galaxy 3,5lt,Jual BU Lsg** Tersewa 5 tahun,625jt Nego Light Property - 68966190

**Ruko 3Lt,Daan Mogot Lt78m²** Lb 235m² shm,tlp,pam,6600W,1.7M TP, 081616833003 pk 9-14 hr krj

**Ruko 3Lt,LT/400,LB/1000 HGB.** Batu Ceper H.Wuruk Kota, Strategis. Hub:08111971697

**Ruko Blvrd Ry KGP, Uk.** 4,5x17, 2Lt Uk.9x17m,3Lntai, Lok strtgs Yenny 0817723975 / 93720137

**Ruko Blvrd Ry KGP, Uk.** 4,5x17, 2Lt Uk.9x17m,3Lntai, Lok strtgs Yenny 0817723975 / 93720137

**Ruko Citra Bisnis Park-Citra I** uk.4,5x13-Baru-3,5Lt-4ac-Mrh ERA°Desy 68218800-29030690

**Ruko Crystal Gdg Serpong 2Lt** Enny 08161340119 / 70090119 LJHooker Gd Srp 546 2222

**Ruko Golf Lake Res,** Gandeng Huk, Samping Gerbang Utama. Hubungi: 2376 1238

**Ruko Graha Bulevar Gading** 3&4Lt,Brand New,LJH Gading 4524007/Hanny 0818 160 969

**Ruko Grand Wijaya,Jarang Ada** 4¦x18(81m),Renov°RWhite KD 726 3456 °°0816 111 5939

**Ruko JL.Cideng Barat ,jak-pus.** Lt 300m2 ,harga 3,5M nego. Hub: 92072800

**Ruko Jual Klp Gdg 4,5x34m,4Lt,** Hrs Terjual Bulan Ini.LJHooker Gading 4524007 / 0818811018

**Ruko Jual/Sewa Gunung Sahari** XI/B20,Jakpus,4Lt, 4¦x16,HGB, Comp.Speed Plas.Ph:80303026

**Ruko L.Bulus 362/310,SHM,cck** Toko/Minimarket ,NJOP,BU..GA PRO: 081389039938, 7496633

**Ruko Mewah, 2Lt, Dijual Cepat:** Jl.Barito II/15A, Kby Baru, Jak Sel. Cck Untk Toko, Kantor, Salon, Cafe, Dll. Dekat Cheese Cake Factory, Toko Kue Ny.Ali, Dll. Luas: 4,5x20M, Parkiran Luas. Harga: Rp.3,85M (Pasaran Rp.4,25M). Mau Disewa? Ada Penyewa: Rp.20Jt/Bln Atau Rp.180Jt/Thn. Hubungi: Ricky 0818 6666 77. (Lihat Lokasi, Buka 10-20WIB Setiap Hari)

**AGEN PERWAKILAN**

**Agen Jual Accu Mobil 5818626** HgTT Ns70:Rp.270rb,N120:Rp. 550rb/jl accu mtr,sdh pasti bgs

**Cr: Agen Produk Bayi U/Jatim,** Kalimantan,Pglm, Pnya Armada Canvas. Email: ism@cbn.net.id

**PERIKANAN**

**Minatama Spec. Filter Hatchery** Laut & Tawar System Membran, 48jt - 250jt. hub: 081349379466

**ANTENA/PARABOLA**

**Agar bayang & bintik di** tv anda benar benar bersh " ant 100rb" Parabola 1,5jt indovision 149rb 70596882-44764156-50219995

**Agar bayang & bintik di** tv anda benar benar bersh " ant 100rb " Parabola1,5jt,indvsn,toptv,cctv 83304744-68887136-56944411

**Agar bayang & bintik di** tv anda benar-benar bersih "Ant 100rb" prbl 1,5jt " thosiba elektro " jakbar 56960666 jaksl 70442429 jakut 45441122 jakpus37261122 jaktim 80771122 Bksi 80284001

**Agen&Ahli Antena TV/Parabola** /Indovision/Top TV:RafeElektro 91189900(Jksl) 5606227(Jkbr) 83417144(Jktm)83385585(Bks) 71137333(Dpk) 56962235(Tgr)

**Agen&Ahli psng "Ant Tv100rb"** prabola1,5jt."Indvsn,skyNindo, Toptv,yesTv.cmra Cctv3,5jt"Ack indoPrbola"568914 9-40959598 -83900048-96007335-60223382

**Parabola 425Ch Digital Tp Iuran** 1,750jt.Khs Telkom VS hub: Satellite Depo99818682,32739088

**BIRO IKLAN**

**Adv.kompas(smuakoran/daerah** )brs/kolom 021-83795120-9128 2414-99964021-081319940825

**Mau Murah? Disini Trm Iklan** brs, Klm, Display, DkCita, 997 33071-08128804884Jtwaringin

**BIRO JASA**

**Acc & Jasa Penerjemah,Depkeh,** Deplu, Notary Legal/Non Legal, jmpt.BSE 021 8281013,8352323

**Bantu Susun Lap.Keu,SPT Pajak** PPN,Software Akuntansi.Hub. Munir 021-94448005/93181828

**Lpk Bugito, B.Sitter, Prwt Lan** sia,Governess,Gaji Trm Lgs Tnp Pot.02175906453/75909128

**Murah Jasa Spesialis ijin usaha:** API, CV 3jt, PT 6jt, Siup, SIUJPT siujk, Kadin, UUG,SRP,trvel Bpw dll.02180201799 bs urus Kilat

**Wamuda Law Off,Bantuan Hkm tghn** hutang piutang,perceraian, Wan Prestasi, Legal Dokumen Paspor, Akte. Jl.Muara Karang Raya Blok Z 4 Sltn No.30,Jakut. Tlp:6678122 / 0878 8760 4011

**CETAK - STENSIL**

**Terima Output CTP Plate Cetak** Konvensional di Tebet (basys-print), 24 jam Antar Jemput Hub: 021-8312424 - 8303024

**ELEKTRONIK**

**Beli.Keybroad.Amply.Power.Mi** xer.Speaker.Drum.Laptop.Camera.Tv Lcd.Dll(Arief)70001573

**FOTOCOPY/LITCHDURK**

**Digital/analog copier jual/sewa** mulai 200RBan/bln. NP/GR/IR cash/credit. Asindo: 66604472

**Drum Bagus IR5-6000=19Jt,55-** 6570=14jt, IR35-4570=6,25jt tnr KW1=70rb/Pack. 021-4602868

**Rental Digital Copier 4 in** 1. Hrg mulai 199.000/bulan. PT.MCM 6318655 Cikarang 29083323-24

**Toner Sumo Kwl: 70rb/kg.IR5-** 6000:18jt.6570:14jt.72-85 New Drum 20jt.NP6030-35:4jt.6551-6050:8jt.3-4570:7jt.Part Import. Hub.WISUDA 081.2299.5555

**FURNITUR**

**KULIT ASLI**
Furniture, Promotion, Fashion, Shoes,Car,Bag,etc. Ph:612 8888

**Terima Pesanan Kitchen Set. Lemari** Pakaian/TV. Hub: 021-7065 2207 / HP:08111 54202

**MESIN & ALAT BERAT**

**Alat Stonecrusher,pnepung Bt,** pvBlok,Btmrh,Mixer,Conveyor, Trm psnan msn industri email: hamerteknik@gmail.com824258 88,70521734,081210003434

**Asphalt Mixing Plant: (500-** 4000 Kg/Batch),Batching Plant: (35-240 M3/H), Crusher Plant (Asli Shan Bao) Cap.40-300 TPH Ph.021-54370623/ 54370624

**Deutz AG (Germany) Mercedes** Benz MTU. Kualitas Bgs dg Bhn Bakar Hemat u/Industri, Harga Lbh Menarik dr Penawaran yg Anda Terima. Triana Bintang Hub: 024-3519324 / 3541080

**Dijual 2 unit Excavator Ko** belco SK 200-8 Tahun 2007 & 2008 Hub: 5537769, 5517650

**Dijual 6 Mesin Bordir Tajima** 24 Head 1992 Kondisi Prima Hub: Markus 08159838181

**Dijual Crawler Crane 2,9t &** 4,9t, Baby Roller, Stamper, Breaker, Clump ex.Japan.0816 712 308

**Dijual Drum Besi 100 buah,** belum pernah dipakai Hub: Hp 088 8865 5869

**Dijual Forklift TCM 20 TON** th.97 kondisi prima hub.021 6865 6567, 0812 84 95 319

**Dijual M/C Injection Arburg** 420C,130T, th'97 kondisi sangat baik Hub:0813 8986 4400

**Dijual Mesin Liquid & Aerosol** Filing, Mixer, Free Service, Contract 1 th. Hub : 0857 7728 1675 , 0878 8626 0109.

**Dijual msn**² roti: mixer, pembagi roll, oven deck, rotary. 021-548 2605/70501003/081806551003

**Dijual: Forklift 2-7 Ton Jepang** siap pakai. Hubungi: 5018.6262, 9285.0293 , 0813.8343.6683

**Dijual:Excavator Komatsu PC 400** Th'07,Hitachi ZX 330 Th '10,&DT Hino FM 260JD Th'07. Jl.Raya Cacing Km.3/288 Hub: 021-64701818 / 021-70773940

**Genset 90Kva Silent Cummins** Stamford Rp 92Jt 250Kva Silent Mitsubishi Marathon Rp 172Jt Hub. 0815 828 7388

**Genset Open & Silent Perkins,** Cummins, Yanmar, Volvo, Doosan Hub : Hargon 5917922

**Gst Perkins, Cummins, Yanmar,** Sales & Rental Ready, Open/ Silent PT.Hartekprima Listrindo Phone : 6306888 Fax : 6306533

**Hoist-alat angkat brg merk Kio&** Duke-Taiwan, cap.80kg -10Ton, Maximas 021-6401854

**Isuzu Concrete Pump IHIIPF** 110B6N27 longboom siap kerja bagus type sliding. Hub: 0813-14114430, 0856-95598020

**Jual Genset Brand New Deutz** MWM 75KVA & 100KVA(Silent Type)Used Genset Mercy 500 KVA(Sound Proof on Trailer) Hub.021-7251551(Santy)

**Jual Mcm**²:Mesin Mie Telor/Instan/Mesin Mie Ayam(Ajarin Bikin+Resep)Hub.Bayoran Teknik Ph.021-5321737-5351106-70600290-70836474 fax.021-5328376

**Jual Msn Genset Open 125KVA,** 150,175,200,250,350,500,800 Silent 100KVA,125,250.Ph:540-5887, 54398351, 08174899918

**Jual R.stock/new wheel loader,** vibro/tandem roller, ShanBao StoneCrusher,hb.ProfMachinery T.021-54364444,F:0215413333, 081311303001 / 087880887079

**Jual Tubular HE USA,Separator** Alvalaval, Powder, Taiwan, Tank dbl 1,5 Ton.Hub: 081389794188

**jual/sewaGensetCaterpilar3516** 3512,3508,3412; Cummins KTA 50G.I. 5448833-32; 0811896028

**R.Stock: Asphalt Mixing Plant** kap.30-400TPH 100% import bhn bakar:solar/bt.bara/kombinasi, full Automatic,data produksi sgt akurat & dpt diprint out Waktu psg 2mgg,garansi 1th, sdh tpsg pilhan unit di indonesia (tbukti jrg rusak)Tsdia Concrete Batching Plant Kap.30-400 TPH ph.021-6291408 F.021-6291962 email:smr@contrin.net.id

**Ready Stock 100%baru,Pakai Diesel** Cummins Wheel Loader, Motor Grader,Vibrating Roller, Static Roller,Asphalt Finisher Road Maintenance equipment Ph.021-6291408 F.021-6291962 email:smr@contrin.net.id

**Readystock 100%baru,Stone Crushing Plant&Spare Partnya,Kap.** 30-500TPH,Garansi 1th bs dibuktikan jrg rusak,pglmn sjk 1978 Ph.021-6291408 F.021-6291962 email:smr@contrin.net.id

**Rental Genset. Genset diatas** Th.2002 & dari Germany (Heavy Duty),Pengiriman & Perawatan Free. Operator B'Pglmn, Pilihan Stock Banyak. Datang & Lihat Sendiri! Triana Rental Power T:024-658 1760 / 658 5224

**HOTEL/PENGINAPAN**

**Ac Airjet bru+tv,inet.122rb.Aam** Hotel Jl.Asem Baris raya no.104 Tebet.02183793803,htl keluarga

**AC/Strtgs Dkt Sudirman-Grand** indo,lux,btub,PuriMaharani,200 rb/hr *5223502,70708010 New

**Cikidang hunting resort,Cibadak** -Sukabumi.fas. klm renang, out bound,rafting, berburu,berkuda, atv,f.hall&m.room.0266-621213

**Fas: waterhot&cool,Ac,Tv,break** fast,tersedia meeting room,hrg bersahabat "Hotel Benua" Jln. Pelajar Pejuang 45 no.111 Bandung,Ph:(022)7321708,7321709

**Fas: waterhot&cool,Ac,Tv,break** fast, Harga Bersahabat "Hotel Ghotic"Jl.Sukarno Hatta No.534 Bandung.022.7511464/7511466

**Guest House @RP.350.000 nett** Jl.Purnawarman 40 Bandung (Blkg Kantor XL) 022-4234040

**Hotel Ciloto Indah Permai** Puncak, Promo Room Rate Weekday 220rb,Weekend 330rb. Thn baru 550rb,Paket Meeting 225rb.Fas: Kolam renang,Play ground,Kuda,Outbound dll.Hub: 021-4212194/ 4245159

**HtlArimbiBr AcTv,A.Pns,PrkLs** PstKota,DktITC1&2;Jl.DewiSartika108A;022-5205467/5210618

**Mrh & bersih u/group/keluarga/** bisnis.Htl Plaza Mangga 2 Jkt T: 021-71570699, 0815.1188.9688

**Pginapan/kostbln850rb/75rb/hr** ac,tv,s.bed,kmd:AmperaVI/20 G sahari dpn Mg2square 6411885

**IKAN HIAS**

**Minatama Spesialis Filter Klm Koi** Bening, Bersih, & Tdk Hijau, 36 juta. *Hub : 081349379466*

**IZIN PERUSAHAAN**

**PT,PMA,API,NPIK,SRP,SIUP MB** IMB,Dan Berikut Setting Pajak Perusahaan Hubungi:Akasia Tax Consultant * 08787.800.8858 *

**KAPAL / PESAWAT**

**Kapal Sealine 310 Statemen** 1993 dijual Rp 600 juta NEGO! 2 x 200HP Volvo Penta AD41SP Z-Drive. Hub: +62811881986

**OLAH RAGA**

**Jual Jaring Futsal/Golf/Safe-** tynet Perahu Karet,Baju Pelampung & Tali Tambang.Hub:021-662 0098 / 0811 887 012 info@tendastore.com

**Karpet Bulutangkis,Import,leng kap** dgn Garis.Ph:021-82483393, 0819 3237 8663

**KARGO**

**By sea china jkt 2.5jt/cbm** 3mgu tiba. Sing-Jkt 3Jt-9hari. Asia/ Taiwan,Korea dsb 6jt-3 mgu. Eropa Amerika Ausie Afrika 8jt-6 mgu tiba. Hub : 021-55963604

**Jasa Fcl&LCL Guangzhou-sin-jkt by** sea Gz-jkt Rp2,5jt/m3 by air Rp85rb/kg hub021-5550124/130

**Jasa pindahan packers&movers,** Dalam&Luar Negeri,rmh,kantor, Pabrik call: PT. JVL 837 01586

**KARTU KREDIT**

**Abaikan angsuran CC/KTA dg** Pemutihan(bbs byr)Legal.Blok M.Ami 96010915;081398551415

**Abaikan Bunga CC/KTA! Tdk byr** sm skl/Pmutihn.Legal.STC Snyn Fitrie 92182725;081210022583

**Anda Brmslh dg KK/KTA?Strs dg** Klktr,KnsltsHkm,TdkByr Sm Skl(Lgl)herlina 082114031919

**Anda Pusing dg tghn Krt.Kredt/** KTA? Disc.90%. Kiki 98237247 Vera32966556,Monica60916470 Dian99952945,Regina 97758387 Fitri 70335696, Jeny 94705804 Jln.Raden Saleh 14 A,Jkt-Pusat

**B'mslh CC/KTA. Stop Bunga 0** % disc.70%?X.bata,Gita 93323949 Nindy94505043,Shela98766398

**Dana Talangan KK & Tarik** tunai (All Card) hub:082125056081 / Pros Cepat B.Ringan.Pluit

**Dana Talangan KK & Trk** tunai (AllCard) hb:021-6251417/pros .cpt B.Ringan Gajah Mada 221A

**Dicekik krt.kredit/KTA & Kolek** tor?Disc 90%,Jl.Gjh.Mada 9 JKP Vivin 96878184,Chaca 90648704 Rizki 9899 0024,OLLa 9639 0910 Aan 9871 0667, Dewi 9405 0050

**PENGOBATAN**

**Membnt atasi prblm disfungsi** sexual u pria & wnt Happy Life Clinic Hub:7211426;0811995022

**KOMPUTER**

**Jasa Web Design Professional** dengan Harga Terjangkau.Hubungi Telp: 0813 1593 9285

**EKSPEDISI / KURIR**

**China-Jakarta Ph.021.62203622** Murah**Aman *Cepat* Service Memuaskan**Blueray Cargo**

**SERVICE REPARASI**

**AC/Kulkas/W.Heater/Kompor/** Dispenser /Msn cuci/Pompa Air King Service 6334875-6337206

**AC/Kulks/Dispnsr/M.cuci/P.air** W.Htr/kmpor/microwv/ducting list.GunaService6287445-46-48

**MUSIK**

**Acc "Piano - Organ" Ahli** & Prof Rep/Stem(Kropos,gnt body,cat) grs."DMC".32726699/ 7363015

**Acc Piano-Ahli Bergrsi sjk th** 75 Rep/Stem/Salon Sgl Merk & Sgl krskn Heinz PianoSrvc70370383

**Beli dengan harga Tinggi,semua** merk Piano. Hubungi:7691693 - 7694912 - 71413951 - 4533858

**Dicari segera ** Piano Segala** Merk* Berani beli dengan harga Tinggi.Hub: 38900602/ 3860200

**Jual Cepat Yamaha Piano Baby** Grand Gbiape Kondisi Baru Hrg Spesial Hub 08179177570

**Yamaha Piano Organ,Clavinova Piano** Jaya Mg Bsr, 6288624/32 Bsd53158126-8,Tng5524845/46 Ami Musik Cikini 31937810 / 16

**PAKAIAN/SEPATU**

**Jas/Safari/Celana/Psh/Pdh,Big** sale,9jam selesai.Euro ModaTailor.Pasar Baru 113 ph 380-0566

**PEMBORONG/BIRO TEKNIK**

**Ahli Atasi Sal.Air/WC Mampet!** Tanpa Dibongkar Cepat & Bersih Total Pro: 4759475-93182000-085218182000 (24Jam-Jbdtbk)

**Bgn Rmh, Partisi, Plapon, Konst** Baja, Kusen Alum, Bgn Ruko, Pabrik, Eng Pnglmn, Design, Rnov,Rapi Cpt Bersaing PT.SAM 0218354628-29-08121388457

**Kontraktor&Arsitek rumah,ruko** bangunan lainnya pengalaman ±10th 021-4255375-4223047

**PERALATAN MASAK**

**Dijual:mixer roti,Ice cream,fryer** ayam,grill,show case kue/buah, oven, mesin pop corn, juice dispenser,kompor besar.Terima pesanan stanlis.Hub:Indometic. com.Ph:021-33889900, 6313056

**PERHIASAN**

**Ahli Arloji & Berlian **dibeli** dg harga plg tinggi* Rolex,Patek.P dll!! King,Jl.Kyai Maja No.51 dpn Mayestik. 7268160,0817115416

**Ahli Arloji & Beli Berlian**Beli** Rolex,patek,P.omega,berlian, dll dgn Hrg tinggi & Beli sementara Joy Watch Mall Artha Gading,Lt dsr ph:68585788-081310223799

**Ahli arloji & berlian beli** hrg tggi & beli sementara. Toko Goodwill Gajah Mada Plaza Lt.2 No.80-85 ITC Cempaka Mas lt.dsr Blk A24 Ph. 30107078,6338109,6338972

**Ahli Arloji * Arloji Antik** Anda * ***Arloji Mewah & Berlian*** dibli hrg tggi & trm bli smntara rolex,Patex,P,FrankM,piaget,AP *VacheronC,chopard,cartier,dll *center watchSTC senayan*lt.G 117-118,Ph57931564*57931584 Hub:Halim*Hp:081388800889

**Ahli arloji & berlian beli** hrg tggi & beli sementara. Toko Goodwill ******Blok M Square****** Lt.UG Blok A No.31-35 Dpn Lift. Ph. 30107078,6338972,6338109

**Ahli Arloji Beli Berlian&Jam bks** mwh,Rolex,Patek.P,AP,dll,Cash! Elite Arloji David JW 72797129/ 37,08129039771 panglima polim raya no.1b disamping Psr blok A

**Beli Berlian & Emas 22K** - 24K, LM Dgn Harga Tinggi, bisa Dtg. Asiung 3812570-93004418Ps.Br

**Center Arloji, ITC Fatmawati Lt** dsr.112 T,7395105/0817114438, Terima beli arloji bekas mewah patek.P, rolex. AP dll. hub:edo

**PERLK. KTR & SEKOLAH**

**Jual Murah(TP)Inventaris Ktr:** AC,Meja,Motor,PC,Papan UV & Papan Melamine,PVC Edging, dll.Hub:LMP 55966176-7

**PERLENGKAPAN RMH**

**AC Grosir Mitsubishi 315Watt,** General ,Dast&semua Merk Service/ TT."TIP"54350960/68/80

**Canopy polycarbonate stenlis pintu** teralis,A.Maling,Fgate Tlp : 54350657,54350707,68529888

**Paljas Gordyn,sofa,carpet,blinds** W.papr +cuci sofa,carpet,gordyn #7658319-7656919 lkp & murah

**PERTAMBANGAN**

**Teknologi Pengolahan Batubara jadi** Arang Batubara - Karbon Raiser- Karbon Aktif dan Kokas Foundry (Arsam- 0818-214473)

**RESTORAN & CAFE**

**Dijual Borongan, Peralatan** Restoran. Hubungi: HP 088 8865 5869

**Jual Tenda Cafe untuk Promo** Counter Samafil Pleton,Terpal, dll.021-6620098 / 0811 887 012 info@tendastore.com

**Telah dibuka "Naughty Nuri's** Warung" di Jl.Greenville BK No.8 Jakbar From Ubud, Bali

**SALON & KECANTIKAN**

**Glitter Sln pesnggrhan meruya** Kb.jrk,happy hour disc25%,Bth jg Adm&therapis021-5841436Lia

**SEKOLAH KURSUS**

**Acc, Arb,Biss,Conv,GMAT,IELTS** TOEFL, TOEIC, Mand 1 bln. BSE 8352323, 8281013 TbtTmr 8J/1

**PEMBERSIH**

**B.Cup,kramic km,closed,stnles,** kmbli spt baru,tdk trbukti uang kmbli, (021)7511862,41622047

**TELEPON**

**Panasonic All Type Jual+Service** *telp+keyphone+PABX+fax+AC PT.Tritunggal Hub:021-8578414

**RAGAM** | KESEHATAN

# Meraih Badan Ideal dan Sehat

SHUTTERSTOCK

**Setiap orang mengidamkan memiliki badan sehat nan ideal. Bagi mereka yang sibuk dengan pekerjaan sehingga tidak mempunyai cukup waktu untuk berolahraga, program diet menjadi pilihan menjanjikan agar bentuk badan tetap ideal dan menarik.**

**NAMUN**, terkadang orang tidak banyak memiliki pengetahuan akan diet yang sehat. Mereka terkadang mengurangi makanan yang mungkin saja malah menyebabkan berkurangnya asupan gizi. Oleh karena itu, ada baiknya program diet tetap memperhatikan asupan gizi. Diet pada dasarnya mengurangi makanan dengan kalori tinggi dan menggantinya dengan yang lebih bergizi. Jadi, menyantap makanan berkalori tinggi masih boleh, tetapi sebaiknya dikurangi, sambil disertai olahraga. Dalam melakukan diet, ada baiknya tetap memperhatikan jumlah makanan yang masuk dan keluar.

Untuk tetap dalam kondisi ideal, kalori yang keluar harus proporsional dengan asupan. Karenanya melakukan olahraga secara teratur tidak bisa ditawar lagi. Olahraga lebih baik dilakukan saat pagi hari ketika kalori bisa lebih cepat dibakar. Kalori yang keluar bisa diganti dengan mengonsumsi buah-buahan. Buah yang dikonsumsi sebaiknya jangan yang terlalu manis semisal anggur, nangka atau mangga. Buah juga bisa menggantikan camilan-camilan yang kebanyakan malah menggemukkan. Anda bisa menggantinya dengan apel atau pir. Lalu perbanyaklah makan sayur-sayuran.

Mereka yang bekerja sebaiknya memberi waktu kepada tubuh untuk bergerak. Contoh paling gampang, gantikan naik lift dengan naik tangga. Untuk kantor berlantai tinggi, biasakan berhenti satu lantai lalu gunakan tangga untuk menuju ruangan kantor. Cara ini berguna untuk menjaga tubuh tetap bergerak dan mengeluarkan kalori.

Saat memilih menu makanan utama, pilihlah kandungan karbohidratnya yang kompleks, bukan yang sederhana, misalnya spageti atau gandum karena dengan volume yang sedikit sudah bisa mengenyangkan. Atau, Anda bisa makan sup terlebih dahulu. Untuk sup, coba dipilih sup yang bening ketimbang sup dengan krim untuk menghindari kalori tinggi. [VTO]

# RAGAM

## TOUR-TRAVEL

**Absolut Promo Simalatha/ Ntl, Thn** Baru / Bkk-Pty / Hk-Shzn, Mac, 45866277

**Acara tour china bjg shnghai** Korea/penang phuket 7D. Visi Travelindo 63854748

**Adv 01 4h Viet 3,8;7h** Bkk-Phu ;7h Viet-Cam 6,9;7h Sin-Mal-Thai 4,5jt.T:6402725/68373788

**Adv 01 5H-Guilin$495,8H-$675** BngkokPtyPuket26,27dec-8.5Jt Hngkong27dec,BeijingSha25dec Korea26dec,ThaiVietCam27dec BALI.Samudratours: 458-76988

**Adv 01 7,8jt.Sin-KL-Bkk7h26dec** China /Hkg-Shz-Mac 7h /Korea 26Dec. Brilliant tour 45851627

**Adv 01 hkg-shz-mac6h/sin-thi-**kul+gtg7h4,95jt.Bkkpty-vtm-km bj,Bejing-Shng-24Nov56941717

**Adv Asia Liburan 3Ngr Sing-**Thai -Msia 7d 5jtan brgkt 28 des dll hub: 68000168, 94440442

**Adv Sin Thai Msia 4Jtan** Hkk PtyPhuketCinaDll. Mega Glodok Kmy Lt.1C.10/9.T:70201060.

**Bali Pkt 3/4D, 5D Hkg-Szx-Mfm** 8d mini china,4/5d bkk-pty,7/8d kor,7d ausie, 8d sin-kul 6267322

**Jkt Smg Ygy Mlg Sby.** Bijaksana Travel. Tiket pswt, PT.Sofia Pjtki HkTw 08122875664

**Sin-Thai-Mal 8D 4Jtan;Hkg-Szh** Mac-Gzhou 9Jt+;Phuket-Sin 7Jt+;NEWCITY 65867915/14

**Tiket Pswt, Pkt Tour, Vcr** Hotel Murah! Hub : Luxindo Tours 021-72780060 / 0818427807

**Yogya°Bromo°Bali°1.198.888,-Htl** ac,mkn,27 des,Ria Hldys 46463000,33219066,93492425

## BANK

**Sedia Dana Cash/Krd &Deposito** 10%(LPS)PT BPR dana Usaha jl g.sahariRy/6yanti ph:6299486

## DAERAH-DAERAH

### BANDUNG

**Jl rmh/tnh Lt.560m²**/Lb.220m² Jln.Kautamaan Istri Kota Bdg Dkt Alun2/KbnKelapa,Prkr Mbl 8 Didlm Hlman 085222343999

**Jl Rumah Jln Dr.Hatta No.14** SHM LT472/250m² Hook! Strgs Depan Lapangan T:0811200330

**Jl:Ruko 3,5LT SHM Jl.Surya-**Sumantri Dkt Maranatha Pasteur Hub:08164219696

**Sw/Jl Jl.S.Hatta(DktM.Toha) CckUtk** Kntr,Bank,S.Room 3Lt LT1273/LB1100_082115016668

**Tnh dijual dekat terminal Dago,** Lt 2000m² & 4000m²,Hubungi: 0811.179.986 / 0813.1407.7743

**Tnh ls 3200,Hm,bgs kotak,di** Setiabudi Regensi,setiabd le-deng,Rp.1,45jt/m,0818810358

### BEKASI

**Dijual Tnh&Bgnn LT:6.500, LB:** 1.170, Lok.Pangkalan 2 Bantar Gebang Bks. PLN 100.000 Watt Hub Dicky 0818416164

**Jual Rmh Lt500/288 (2Lt)7kt,5** km,SHM Jl.Asafiah Patriot Kp2 Kranji 1,6M nego:08128700709

**Di jual cepat, gedung pabrik** 4M(negotiable) LT.1314m2, LB.595m2, Listrik 75KVA Lok. Jababeka I Cikarang-Bekasi. 02189830644/082112547279 email. haklim_hr@yahoo.com

### CIPANAS

**Disewakan Kamar Villa Cipanas** ------Harga 200ribu/kamar ------ ---- Hub udin.021-95964777 ----

**JualKotaBunga,viewbagus,sua-**ra air, Lt.428/Lb.158.SHM, 5KT, 3 KM, Furn.Tel.0898 9383638.

### BOGOR

**Andalan Teras Realty°°°Bogor** Dijual kav.girik Leuwiliang 32Ha Rp. 10rb/m°°0856 7869 270°°

**Dijual tnh/Kav Ls.200-1000m,** Lok Jl.Raya Puncak Cisarua. Hub : 087872285721/081288336944

**ERA melayani jual-beli** Sewa kntrk Rmh, Tnh, Vila, Ruko Gdng & Property lain dg cpt ktr ERA Max Cibubur 84307070

**Hotel mulai Rp99rb,AC,TV,Hot** water,meeting: 0251 8338899, 8378658, 8901088, 8315769

**Indohouse melayani jual - beli -** sewa kntrk Rmh Tnh Vila Ruko Gdng&Property lain dg cpt Ktr Jl.Cikuray 23 Tlp:0251-8314376

**Jual mrh 1bh Villa dkt** Lembah Karmel Puncak view terindah di Bukit t/b.600/150°0818856768

**Jual tanah Jl.Ciburial Indah** Pajajaran 150m²,Shm,Strategis Rudy 08161608070 Era 8360374

**Jual Tnh Ls1064,SHM,Komp Pas** pampres ,Kt Batu Bgr Lok Elit Sejuk 675Jt TP 081387575279

**Villa Duta Raya, Rumah Baru.** LT/LB 278/234, KT:4+1,KM:3+1. 1 Menit Dari Exit Tol Jagorawi. 081219172338 (Aldy)

### CIREBON

**Jl:Tnh=1615m,SHM(Kotak)Lok.** Strgs(Langka)dpn Grage Mall / Jantung Kota Cirebon,sgt cck utk:Hotel/Perkantoran/Inves-tasi Hub:0816644545 (No SMS)

**Jual/Krd Pabrik Tiang Beton Lis** trik rekan PLN suply drh Jabar/ Kaltim / Kalsel selesai 6/2012. Hub:081515104000-0816972688

### DENPASAR

**Di jual Tnh 240 are** SHM daerah UBUD.Hub BENNY:021-3451164 /3512379 HP.0817 4822002 / 082113695618 (TP)

**Legian!Legian!Legian! 1300Sqm** Freehold Land With Hotel. Only Serious Buyer Call:08123893435

### KERAWANG

**Thn dijual,Lt 5,10 Ha,SHM,u/** gudang/bengkel,TP.Hubungi : 0811 179 986/0813 1407 7743

### MAKASSAR

**Dijual Segera Gudang Pabrik di** Jl.Ir.Sutami Raya.±Lt 2,6Ha,±Lb. 8rb m2,srt lkp.hub08121072358

### MALANG

**Jual Rumah HM Jl.Besar Ijen** No.5 Malang. LT : 1300m2 LB : 800m2. Hub : 081390880005

### MANADO

**Jual tnh Manado RingRoad,20ha good** view,cocok resort hotel/ real estate/RS. 0813 82600725

### PURWAKARTA

**Daerah Campaka diji Tnh SHM** 8100m,Pggr jln,Ngantong u/in dustri 275rb/m ng 0811997599

### SEMARANG

**Info Kost Putri Pusat Kota** Semarang,Fasilitas Mewah,Har-ga Murah,Hub:081 5759 74479.

### SUKABUMI

**Cibadak Jual Tnh Kebun Ternak** Ikan Masih Aktif,Klm Bton,Air Ngalir, SHM,6500m, 275Rb/m, Trwt,Cck U/Hri Tua.0816913152

**Jual tnh di Pelabuhan Ratu** ls.60.000m diatas bukit dgn pemandangan laut & bukit,bsa trn ke pntai.Hub.082113195248

### SURABAYA

**Gedung 3lt lt500,lb1200,Shm** kawasan perbankan&showroom Surabaya,Hub:0811309724

**Gudang lt:1000, lb:750, Pln:** 33.000,Shm,kwsn pergudangan Waru-Sidoarjo, Hp: 0811309724

**Jual Pabrik snack aktif lt:** 9.000,lb.3.200,bgn baru,Shm Driyorejo-Gresik,0811309724

### TANGERANG

**DiPrmh Kejagung Krg Tngah Tng** Dijual tnh 500m2 hub:71428107 -32246777-081318380227

### TULUNGAGUNG

**Dijual Cpt!TP,Rmh(Sriti)LT.1010 m²**&Tnh LT.3100m²,SHM,Pnggr jln,cck u/ush,Ruko,Bank,Pabrik, Showroom HP.0888 987 9669

### YOGYAKARTA

**Djual Kost Exclusive Jl.Cempaka** PutihDeresan,utara UGM 35kmr Fas:TV kabel,AC,Wifi,full furn, nett income/bln 50jt(min) DP 2M sisa KPR pasti disetujui,tdk usah pusing managemennya Hrg 4,8M Hub: 081904059999

**Jual Cpt Rmh 2Lt,LT:160m2,LB:** 250m2 Hak Milik,Lok Dsn Joho Utara PPPG Mat Kel CC Yogya Hub:Bp.Muchtar 0818270276

**Rumah(dlmkota)lb/lt.463/2589** hadap selatan lok.strategis harga tanah fix3,5jt/m2,SHM h:081808832899TanpaPerantara

## LUAR NEGERI

**S'pore** Kmr HR/BL/TH Killiney Road AC-Wifi/SwPool dkt.Mrt/ Bus Blk Orchard-081220376687

**Anda bth bantuan urs visa+info** job:Aust,Jpn,UK,dll.TJM Tmn Pa lem A-91 p.54392381-51288097

**Dptkn S1,S2,S3 uni online Asian** European univ London, cpt,mdh mrh.Yulius: 90623484 KTC 81/9

**S'pore Kost Pelajar/ Kmr Harian** Orchard, Novena brsh&nyaman. +65 98510888/ BBM: 238E1CC0

**Training Pilot Usd.43rb all in** ijazah dipakai di Indo,Pakis-tan,Malay,dll.Ph:081385000811

**Visa+Job: UK, Aus, Cnd, Kor,** Jpn. PT.Sjhtra, PR Niaga 12 85573057/0878.8449.6055

## SEMINAR

**Seminar Internet Marketing** Gratis & Cara Beli Properti Tanpa Hutang Di Hotel Puri Jaya Jkt Jl Percetakan Negara V/5 Tgl 13 Nov 2011 Jam 10. °°°Hub: 081904684546 www. SeminarInternetMarketing.com

## PELUANG USAHA

**Anda bisa buka travel sistem** online hanya 3 jt.cetak tiket lgs. °°°www.mandiritravel.co.id °° Ph:021-86612596/97,98500730

**Anda Mau Usaha Bakmi MGM?** 021-68683676 Diklat Resto 2hr Gel-20 halim@bakmimgm.com

**Gabung di Armina Min 1,5jt** Bid. Umroh&Haji Cck Pns,ex phk.Hj. Nani 30349810/085213545154

**Green Ice(G-I)pngganti es-batu** se-umur hdp:Pelengkap Kulkas/ Frizer,ShowCase&Box Pendingin saat PLN sring padam,u/cegah: Bisnis es-Krim cair,minum/ma kanan busuk&segarkan sayur,bu ah,jus.G-I akan cair/hilang fung si dlm 24jam. Gunakan G-I/beku kan dlm Frizer 12 jam saat PLN Nyala kmbali.sms085210001955

**Gudang/Pabrik+Kntr 2lt Jatiben** ing(5Mnt+pntu Tol)lt:4585m² lb :2349m² prk luas081294414481

**Pemilik Dana mencari Proyek** Property di Jabodetabek, email tanah@gapuraprima.com

**Pkt Ush Ice Cream +** Pelatihan Hny 3,5jt. Gustaaf Ice Cream Training Center 081225757522.

## KERJASAMA

**Acc** ½ Hari 0,01%/3,7% Aman, Bank Resmi,Lok Mudah,Siap Tunai s/d 100 Milyard PT.Prioritas "Rk Central Park" 68887725-70667171 Jurus Jitu 15 Menit Dana Cair Full.Pasti

**Acc** ½ Hari 0,01%/3,7% Hadiah BB,Ipad,LCD,Cashback & Fee Mediator UP 10Jt PT.MMF Permata 68229977-68267111 Ikuti Ketentuan & Dapatkan Pencairan Dana Full Skrg Juga

**Acc** ½ Hari 0,01%/3,7% PT.Grand Auto Klp Gading 44411193-70666885 Tabel Angs.(Pokok+ Bunga): 30Jt=833Rb, 50Jt= 1,3Jt, 100Jt=2,6Jt.dana cair full. Terima Mobil Masih Kredit

**Acc** ½ Hari 0,01%/4% th bng plfn krdt 95%.1day srvc. bpkb mbl t'aman&t'mrh.bs ovrkrd. pt.jks kmyr 34260001-5 pin:2276E10E

**Acc** ½ Hari 0,30% bnk asingBebas fee,undur 45hri,murah Sjk 2003 "7 best Awrd 4th"Blvd Ry G65 PIATINUM 45851381-3 Tlr Bpkb Cair Full

**Acc** ½ Hari 3,99% Aman, Ada BB/Cash10jt/LED/I-Pad Tingan Sd 100Milyar,No.1 di J-Sel, mnara kuningan LG 30015924- 5 PT.METRO Lngs Cair FULL

**Acc** ½ Hari BPKB Mobil 1995 Up Pinj.45Jt Angs245rb,Pinj.55Jt Angs305rb,Pinj.65Jt Angs365rb PT.PMM PisanganBaruTengah 5 Jkt:9791 4239; Bks:9795 8161; Tgr:9795 8165; Dpk:9791 4226 (Trm Titip Mbl BPKB dileasing)

**Acc** ½-1Jam 100% Cair,BPKB Mbl 96 Up. PT.PBM Jl.Pahl.Rov.11. Jkt:94662030;Bekasi:91467333; Depok:91277525; Tanggerang: 91267530. Trm Yg Masih Kredit

**ACC** ½ Jam BPKB MOBIL 1997 UP Pinj 70Jt Angs 420rb;Pinj 80Jt Angs 480rb;Pinj 90Jt Angs 540rb PT RMM Rws No.18 Jkt: 91271500. Bks: 91271011. Tgr: 91269400. Dpk: 91264111 (Trm titip mbl Bpkb dileasing)

**Acc 1 jam Cair Tnp** Survey,jami nan BPKB.Hub:Artha Makmur,Jl. Gn.Sahari Ry 33AB: 6263906-07

**Acc 1jam cair,jmn BPKB Tnp** sur vey,bs byr Bng saja.Tri Makmur Sejahtera Ph:6332006 / 2008 Jl.Hasyim Ashari 13-A Jakpus

**Acc 1jam Dana Tunai Cair.Jmn** BPKB Mtr/Mbl,1-24bln. Sumber Abadi Jl.Pemuda 33 Rwmangun Ph.4892535;28856221; 4712564

**Acc Agunan BPKB 1 jam** cair bayar bunga aja2,5% hub:oto-cash Rawamangun ph. 4712248-47868487 Bekasi4712248

**Agunan Sertifikat,Bng 6,5%/Th Min** 300 Jt.Lok Agunan Strtgs. PT.AF.68367080/082110656565

**Bantu Dana s/d 1T SeIndonesia,** Bg0,5%,provisi nego,trima agen. 081218318068, 081908100888 Artama Jl.Margonda 23A JKT

**Dana Tunai prs cpt 1hr** cair.Pan ca Artha.AM.Sangaji17:6303481 /82/83 jmn bpkb mbl/mtr aman

**DanaTalangan utk SppkBank/oL** Kredit sd 900m jmn SKBDN Tnh- rmh-ruko-pbrik-htl-spbu PT.RJ- 26444318-08161196777

**Resmi Era Finance jmnBpkb mbl** 7.5%/th:kb.jrk KencanaNiaga2N 58903366,BSD 70925878 jks 96593695,bintaro 98871626

# KARIER

## CARI KERJA

**Wanita, single,42th,S1 Ekonomi** Exp purchasing,sekretaris,Mktg Klp Gading.Hub:0812 8393 444

## LOWONGAN

TARA
Perusahaan yang memasarkan Food Supplement dari AS, membutuhkan :
**Business Executive**
Min. SLTA rangk 1-10, Single, paham Bhs. Inggris, bersedia tugas keluar kota.
**Gaji & Bonus Menarik**
Lamaran lengkap ke:
**PT TARA PRIMA MEGAH**
Jl. Boulevard Barat Raya LC 6/64 (Sebrang Autoland) Kelapa Gading Permai, JKT

**SALES ENGINEER**
**DIBUTUHKAN SEGERA**
**2 SALES ENGINEER**
Syarat:
- Laki-laki
- Pendidikan Min STM Mesin
- Menguasai gambar teknik/ Autocad
- Usia Max 30 th, Jujur, Energik
- Punya Kendaraan Sendiri
- Berdomisili di Jakarta

CV. DIKIRIM KE :
JL. SUKARJO WIRYOPRANOTO NO.16CC
JAKARTA PUSAT

**1. Estimator & Design Struktur Besi & Baja**
- Pengalaman, biasa baca Gambar
- Hitung BQ & Analisa Struktur

**2. Supervisor Lapangan**
- Pengalaman Bid. Struktur Besi Baja & Mengerti Teknik Kerja & Las & Bisa Baca Gambar

**3. Drafter**
- Pengalaman Gambar Shop Drawing Struktur Besi Baja

**4. Maintenance**
- Yang Menguasai Mesin Potong Tekuk Besi

CV Email :
**saputrajp@yahoo.com**
**PO. BOX 1332 JKB 11013**

**DIBUTUHKAN SEGERA KARYAWAN/TI UNTUK TELLER & CUSTOMER SERVICE DI BANK BUMN TERKEMUKA UNTUK PENEMPATAN DI SERANG, TANGERANG, DEPOK & JAKARTA SELATAN**
KUALIFIKASI:
- Pendidikan min. D3 semua jurusan
- Usia max 26 th (per 1 November 2011)
- IPK PTN min 2.50 atau PTS min. 2.75
- Tinggi Badan min. 158 cm (Wanita) & 167 cm (Pria)
- Single
- Penampilan menarik, Cekatan, teliti, dapat bekerja team dan jujur

**Walk in interview tanggal 12-13 November 2011 (hari Sabtu - Minggu) jam 09.00 - 15.00 WIB**
**PT MITRA LANGGENG SEJATI**
**JL. BINTARO RAYA NO. 19A, TANAH KUSIR (Samping Apotek Bendi) JKT 12250**
**Telp : 021-72895689**
Harap hadir dengan membawa surat lamaran lengkap beserta pas foto berwarna ukuran 3x4 (2 lembar)

**KANTOR JASA PENILAI PUBLIK KJPP FAST & REKAN**
Membutuhkan beberapa tenaga ahli:
**1.PENILAI ASET (AV)**
- Sarjana Teknik Sipil/ Arsitektur

**2.PENILAI MESIN (PMV)**
- Sarjana Teknik Mesin/ Elektro

**3.PENILAI BISNIS (BV)**
- Sarjana Akuntansi

**4.ESTIMATOR**
**5.SEKRETARIS**
Lamaran + CV dikirim ke HRD KJPP FAST:
**kjppfasthrd@yahoo.co.id**

## LAIN-LAIN

**Acc,Adm,BM.Gdg.Hrd,Spv.Incm** 2-8Jt,Lsg Krj! SMS Nm,Usia,Pd kn Ke Ibu RUTH:0857 16735165

**Acc/adm utk pajak P/W mx45th** inc3-7jt/bl umkn+trnsp 75rb/hr lsg krj sms 085715370801 nova

**Anda ingin lsg shoting,untuk** pemain sinetron &iklan/klip? 9696-6992 Jkt/ 97-355455 Jkb

**Anda perlu kerja?utk Guru TK,** min.llsn SMA. tpt trbatas.Hub: Btro-90464729;Cipete-36663173

**Authorize Honda Mtr mem-**bthkan Kabag, ADM Sales, Sopir, OB Jujur, rajin, pengalman. Lmran Jl. KH. Moh. Mansyur No 32, Jembatan Lima Jakarta Barat

**Arsitek,Pgl Design Rumah 3Th** A.Cad,3D Max,Wnt,Dom JakBar E: landplus_realty@yahoo.com

**ATTENTION!**
Our Company Need PH Worker. Income ±9Million/Month. Sms to 087885913835

**AVAILABLE NOW**
±40USD/Doc For P/T Input Doc Prsh.wlc all age°081808016714

**AVAILABLE NOW**
Part Time writing Doc Kntr.Min D3, ±200Rb/Page (Fix). SMS 085218678152

**Bar diCitos bth Bartender,Kasir,** Waitress. CV via pos: Gedung Lepasadena Lt 4 Jl Ciputat Raya 1 Pondok Pinang Ph 7651808

**Bs Computer, Photoshop /** Dreamweaver / Macromedia. SMU-D3. Ngurus Website & Admin. Lmrn & CV Email: centralkabeljob@gmail.com

**Bth Guru TK/PG untuk cab.** baru Llsn.SLTA/Dplm/S1.Hub: Kider-98258582; Rmgun-4895741.

**Bth koki&waiter/s.lmrn:Gudang** Rottie, Villa Jatibening Tol kav. A4, work@darwinbrothers.com

**Bth Pengawas Lapangan;Esti** mator;Marketing;Administrasi Akuntansi u/realestate S1,D3, SMK bs CAD,Excel,Word krm ke gmspersonalia@yahoo.com atau PO BOX 1167 Jakarta 13011

**Bth Sales ExcP/W max28th min** D3 Gj+instv intrv 11-12 Nov'11 jam8.30-15 di PT Kia Mbl Indone siaJl Ry Alternatif Cbbr Km6/18 (82499008 / 37010210 Tommy)

**Bth sgr bbrp Sales&Admin.CV** krm: PT Tech Media Perkasa Jl Ir H Juanda 3 No 14,Jkt Pst

**Bth sgr Resto Managers,Super-**visor, Captains & Kasir Wanita. U/Resto di Emporium Pluit Mall & Klp Gading. Tlp:021-45850316

**Bth sgr:1.Keuangan/Admin Wnt** max26th,menguasai Bhs Inggi2. Sales;3.Kasir Wnt max 24th,TB min 157;4.SPG/SPB Wnt/Pria max 24th,TB min 157.Lmr email hrd.daliny_familia@yahoo.com

**Bth Waiter/SS Doorgirl Recept Bs** Inggris SMU min165cm Pona mpln Mnrk Rajin Jujur Jl Wolter Monginsidi No.30 Kby Baru Jks

**Bth wnt Design Kebaya Gaun** dll u/Butik diTangerang. Intv:Pintu Air V/57B. Pasar Baru Jakpus. Ph:0818869007/08129298838

**Bth: Reception, P/W, min.SMA** max 30th,pglm min 1th,siap krj shift,sht,jjr,rjn.Bw lmrn intrvw lsg:Hotel TCL,Jl.Terusan Band-engan Utara No.89L Jembatan 3 Jakut, 021-31794543

**Bth: Supir prbd min.30th, pglmn** 5th,mbl mwh,tdk mrkok,LK& Jabodetabek.Krm Rukan Gading Bukit Indah J-8 Klp-Gdg Jakut

**Bth: Tr.Facial, Wnt, Pglmn. Krm** Ke: Jl. Pelepah Elok 1 QA2 No.1 Klp Gading; Hub:02171235096

**Bth:1.Asst.Accountg/Pajak,D3** 2.Asst Piutang 3.Sales Order 4.Adm.Gudang/S'part Jl.Husein Sastra Negara Pergdngn Sentra Benda blk B no.7 rawabokor-tgr

**Bth:Adm u/prsh.kayu/shipping** diJakUt,min SMA,kuasai kmptr CV email:wood.cv@hotmail.com

**Bth:Pengemudi Rental.23-47th min** SMA,Sim A/B Jabodetabek mess-klnk grtis.Lgs tes:Jl.Mam pang Prap.Raya 60,ph.28831887

**Butuh segera:Desain Grafis &** Drafter Grafis pengalaman utk daerah sunter ph:021-99724690

**Cari Akunting(S1)Akuntansi lls** Univ Negeri Diutmkn Yg Bpglmn Di Persh Property Lmrn Krm Via Email: fahmi_askar@yahoo.com

**Cari desainer interior,pglm 1 thn** , Cengkareng cv ke martinus66@ yahoo.com. Ph. 99999568

**Cari Driver, usia 21-32thn,** pngiman min 2thn, daerah Green Garden (021) 46502200

**Cr:staf tiketing wnt max30th,bs** kmptr,tgl kmyrn(bs lng diutama kn)Supir Pglm,Jjr&rjn.91755666

**Dbthkn adm&sales minSMA,Ms** excel,word brpglm dtg lsg ruko klmas D/12A Mrghyu bks tmur

**Dcri 2 Org Arsitek,Brpglmn 3D** Max Min 3th, 2 org Sipil Pglmn di Luar Pulau. PT.SCSM, Ruko Intercon Megah,Taman Kebon Jeruk Blok W3/17 Jkt 11640.

**Dibthkan segera Pengawas Lap.** teknik sipil,pglmn 3th. Krm: Po Box 2551 Jkt 10025

**Dibthkan sgr staff waiter/** waitress&kasir u/Inul Vista. Bpnmpln mnrk,max 23th,dtglgs bw cv lengkap jam 13.00 selasa 15 Nov'11 di Lotte Mart Plaza lantai 3 sektor 7,Bintaro Jaya,Tangerang

**Dibthkan:Terapis(Wanita 23-33)** Supel,Mnrik,Pndai B'komnikasi, Pntr bhs inggris: 081586465108

**Dibthkn sgr Advokat/Penasehat** Hukum (P/W) yg telah memiliki izin advokat Lmrn lsg dikrm ke almt Kantor Hukum Tafrizal H. Gewang,Ruko Golden Boulevard Blok O-17 Jl.Pahlawan Seribu BSD City,Tangerang atau email: thgewang@yahoo.com

**Dicari Acc(wnt) SMK, pengalmn 1th,** Dom Jaksel,lmrn lgs dbawa Jl.Teuku NyakArif no10 Simprug Gallery blok G °Jaksel.7260016

**Dicari Asisten Tukang Masak** Wanita. Datang Langsung ke Jl.P.Jayakarta No.95, Jakarta

**Dicari Designer, Wanita Untuk** Pakaian Wanita,max.35th Hub: 08111 777 514(tdk mlyni sms)

**Dicari Marketing D3/S1,Acc/ Adm** S1/D3/SMK Teknisi STM/ SMK bisa Las. Drafter min STM/Bangunan bisa Autocad CV:PO.BOX 1067 JKU 14010

**Dicari Supervisor/Senior Acco** unting bisa menyusun SPT ta-hunan hub:Jl.Srengseng Raya no.9A, Meruya Ilir Jak-bar, (Tlp.Yati,021-58902510)

**Dicari Tour & Travel operation** staff, kirim CV email : med@indo.net.id

**Dicari Tukang Film Punching +** Bordir Berpengalmn 5Th.Diuta makan Pria. Hub: 021-40818422

**Dicari: QC,Chief Supervisor,** Supervisor, Team Leader, Cleaning Service,Gondolaman (SIO),Off Girl,Pest Control, Security Guard Dtg Lsg Ke:PT Palm Cahaya Nusa Persada (Integrated Service Facilities) Jl Bungur Besar Raya Blok A1 No. 85 Jak-Pus Telp.021-4205457

**Factory Mgr, Pglm. Liquid Soap,** Toothpaste, Pria, S1, Africa, CV: Pluit Kencana Raya No.130, Jak-Ut 14450 / Email: cmc@uninet.net.id

**Kasir W, Supervisor P/W, Syrt:** Pglm Kerj, Kasir Bs Comp. Lmr lgs Ruko Galery Niaga Medi-terania II Blok M 8 N,Pantai Indah Kapuk,Jakut 14460

**KEY In Dt Mngmnt, Min** D3 /S1,(Ms.Off),7Jt-10Jt,5Hr Krj/Mgg: 0852 8272 9486

**Looking for receptionist & the-**rapist, min.D1, fluent in English Send your CV to Optimal Chiro-practic, Pluit Village, lantai 3 Unit 68, Jakarta Utara

**Needed Many Marketing Staff &** Teachers Of English, Contact: Rajan,54374673/0817739786

**Needed: Follow up untuk order,** Mgrt,Bhs Ingr,Ms Office,berpe ngalaman,Wnt,CV Fax(021)6128 168-6128316,Telp.(021)6128313

**Now Open Kindyroo Menteng.** Vacancies For Teacher/Asst. Teacher, Fluent in English & Energetic. Please Send Your CV, Photograph&Salary Expectation kindyroomenteng@gmail.com

**P/TIME Job Input Dt Ktr /** Adm Min35yrs Above Incm ±$900 SMS°08780073511

**Persh.yg bergerak dibidang** Sanitary Wares, mencari tng profesional & berpglmn utk Bagian Accounting & Kasir 3 org, Marketing 10 org, Sales Counter 100 org, Design Interior 10 org.Kirim Lmrn kerja dan CV email ke: pt.sunlot@gmail.com atau tlp.ke 6004737 / 62657777

**Programmer bisa PHP,Oracle,** MySql,Pglm min 3th.Gaji min.10 jt.CV email: iwan@gokew.com

**Prsh Valet ParkingBthStafValet** Ful/Parttime SimA Sma 35th Jl Abd Majid Ry 33 Cipete 7655986 Email: hrd_legong@yahoo.co.id

**Prshn General Contractor Bth :** 1.Pelaksana Lapngn,STM Bgnn, Pria,max.40th,pengl min.3th; 2.Estimator,STM/D3 Bangunan, Pria/Wnt max40th,pglm min3th 3.Drafter STM/D3 Bangunan, Design Bangunan,P/W mx35th. Lmrn ke:Po Box 1288 Jkb 11012

**PT Time 1jt-8jt,Analisa data** Prshn,Bs Comp Min.28Th sms nm,usia02198361457

**Restoran Jimbaran Butuh Kasir** Shift MLM,min SMU,Acctg min D3. Muara Karang Ry 121,Jakut

**Sbh Perushn yg bergerak di** bid distrib Minuman Bth: Marketing (min.SMA,pglmn diutmkn & pny kend sdri),Admin(min.D3,wnt di utmkn) & OB.lmrn bw lgs sabtu bsk,jam 08-17.Ruko Gading serp ong Blk BH10/26,Tgr.T:5475184

## ADM & KEUANGAN

**Acc Spv u/prsh manufaktur (W)** max32th,minS1,pglm min2th,bs accurate,Dom.Jakbar. Lmr lkp:Jl. Hadiah no45A/6-8 Jakbar 11450

**Account S1 pglmn 3-5th bisa** kmptr & pajak,Rodateknotama Cemerlang Jl.Anggur 1 C5/3 Ciledug Indah 2 Tgr 15158

**Accounting, DIII/S1, Woman,** Min. 3 yr. English preferred Jl. Ampera Raya, send CV to Fax 7816661

**Acct & Keuangan, Jujur, Pglmn** 2th Ditempatkan di Pelabuhan ratu CV Kirim Jl.Surya Wijaya Blok X 32 Jak-Bar 11520

**ADM Comp, ADM Intrnet, Syrt:** Wnt,Pglm Kerj,Dom Jakut/Brt. Lmr Lgs Ruko Galory Niaga Mediterania II Blok M 8 N, Pantai Indah Kapuk,Jakut14460

**ADM Wanita,Min.D-3,Max.25Th Pnglmn** 1th,bisa MS office,CV krm Gunung Sahari Ry No.26A

**Administrasi (SMEA,Bs Komp) &** Sales Cat, Marketing Support, Lokasi Kapuk.Tlp:021-33202424

**APPLY: input Dt prshn/adm** (msExcel)Min35yrs above ±12jt/3doc°082123454819

**ATUR Doc admin F/P-time** 800Rb-8Jt/Jobs Min.27Th sms nm,usia 92309370

**Bbrp Acctg, S1/D3 Ak, pglmn** audit, piutang, Excel, domisili Tgr & sektrnya. PO Box 327 Tgr 15001 / Fax 59372409

**Bth Adm, wnt (bs komp),** min. SMU pglmn, Krm ke: Po Box 2551 Jkt 10025

**Bth sgr Acc/ADM(p/w)max30th** MinS1/D3,Pglm min5th diBid nya, bs Komp,pkrj krs,Incm me nrik.Krm/bw lmr&Cvruko mang duSqr blok D/17 jakut62313677

**Bth Sgr Finance Acc &** Purchasing staff. Wnt, SMA-S1, Pengalaman Min. 1 Thn, Kirim CV ke PO.BOX 461 - Tangerang 15081.

**Butuh Admin, W, Max.30th,** SMA/sdrjt, tekun, rajin,Jak-Bar. Kirim CV: lokertim@gmail.com

**Dcri Admin berpengalaman, min** SMK/D3 bisa komputer,System Acc.Hub: 08128005446

**Dibthkan Adm Wnt Single SMA** Sdrjt bs comp.max 25th CV bw lsg Intrv ke PT WCP Wisma Ci liwung 54 Jl.Bukit Duri Tanjakan blok A 106 Jak-Sel

**Dibthkan Staff Accounting Wnt,** Min D3 Accounting.Lamaran di Krm PO. BOX 1588 JKT 10610

**Dibthkan wnt u/bag keuangan pend** D3 pglmn.Lamar dtg lsg senen-selasa tgl 14 nov jam 12-17 ke Mangga 2 Grand Boutique Centre Blok B No.22

**Dibutuhkan Senior Admin,Wnt, min** SMEA,Bs MS.Office,Pglmn Dibidang Property,Tinggal Sktr Puri/Jakbar.Hub:Budi 93390808

**Dicari:adm.pria/wanita,diutmkn** daerah Kota. Lmrn lkp krm: Po Box 4853 JKTF 11048 kode:AM

**Dicari:Kep.Acc & Staf Acc,Pglm** Sunter Permai blk A no.2 Sbrng Carefour Sunter. Hub:65301635

**Dicr pembukuan pabrik pglmn, krm** cv:Rukan Artha Gading Niaga D/24 / Fax:45854471

**DT Input / Output(Admin),** 22Th-65Th ±Rp.3Juta/Dt (Cash),°0812 1011 8086

**Holiday Palace Resort Kingdom of** Cambodia. Jobs Opening, Junior Accountant Executive. Newly Graduate For Junior, And 3 - 5 Years Experience For Actt Executive. Send CV To Email happy@holiday-palace.com

**Konsl pjkbthadmP/Wpglmmin5 th** kuasaiacc&pjkkompCV:pt.crs @hotmail.com / 081513027262

**SPV Adm,S1,lng pasif,Mndarin** diutmakan,Ms.Office,Pglm 5Th, min26th,Disiplin,081519018761

## MARKETING & SALES

**Bth Sgr Mktg P/W,Jjr,Ulet,Max.** 40Th,Pglmn.Oil & Gas diutmkan ,Kendaraan Pribadi + SIM,Lmrn to:hrd@ac-engineering.co.id

**Bth SPG wanita utk diSemanggi** plz,max23th,krm:rambutan Tmr 3/17A tanjungDuren jkbar11470

**Bth: Marketing Manager,Sales** Marketing & Acctng,mengerti pajak,diut.dom Tgrg.Lmrn krm PO.BOX 5188/JKTF 11051

**Cari:SC mobil,P/W, max 25th, D3,** menarik, u/ cab BOS Sunter + Bagian Faktur P/W max 35th Pnglmn °Hub: 021-6570 2222°

**Cari Marketing Property utk** Serpong & Kemang-Jaksel,Ulet Kend.pribadi,Dom.dkt Office Incm unlimited + Bonus,tulis Wil.Off pilihan & Krm CV ke: kemang@firstchoice.co.id

**Cari Marketing/Sls Mlm P/W u/panci** Amerika erabaru.Gaji Kms,Bns(Jakbar)087877950070

**Dcr Sales,mnSMA Wnt/Pria,pny** Kndrn,SIM&Pglm,Gapok+Komisi Walk Intvw 15 Nov11,Jl.RS.Fat-mawati/16 dkt p.medo7665531

**Dicari sales marketing P/W** Sim.C,area bgr,gaji transport, UM,bonus / incentive,cv PT Satrio Bongkar Jagat jl letjen ibrahim Adji ruko sindang ba-rang grande no.2 bogor barat email c03tmutu@yahoo.com

**Dicari Sales Marketing wnt max** 30th,freeland is ok gaji+sukses fee.Kirim lmm+foto ke email: mandiritrans20@yahoo.com

**Dicari Sales P. 25-35 Min** D3-S1 Peng 2Thn Krm Lmrn GreenVille Blok AX 40 Jakbar

**Marketing Properti Jaksel,Min.** D3,Penghsilan tak terbatas,pny HP+Kend Wwsan luas; 7260016

**Pabrik Kabel:Cari Bag.Marke** ting/Penjualan se Jabodetabek / PLN,Memiliki Sim A, Hub:Jl. Srengseng Raya No.9A Meruya Ilir Jakbar,(Yati,021- 58902510)

**Raih sukses sbg marketing ERA** Property;P'hsilan tdk T'Bts,ada Jenjang Karir,Relasi Luas, Free Seminar !°ERA Graha 765.3888

**Sales & MD,u/jual alat Rumah** Tangga ke Dept.Store,Sprmkt, Toko²,P/W,max30th,SMU,pglm 1th,kend.sdri.krm Jl.Bandengan Utara 85 B.5 Jakut 14440

**Sales Counter,wnt min.D3 pglm** Otomotif,mnrk,komunikatif,rjin walk in intvw:Maju Motor,Pasar Mobil Kemayoran Blok W 7 - 8

## SEKRETARIS

**Dicr Cpt Sekretaris,Wnt bs Man** darin lisan & tulisan,max 25th ,SMU.Hub.Jhony 021.83288887

**Secretary, max 35years, strong** English verbal and written communication skills. Send CV to: rosellina@hbtlaw.com

**KARIER** | PEKERJAAN

# Cara Damai Hadapi Pelanggan

SHUTTERSTOCK

**Pelanggan atau konsumen adalah raja merupakan ungkapan yang tak pernah usang di dunia bisnis. Berhubung pelanggan memiliki karakter yang berbeda-beda, harus pintar-pintar menanganinya. Jika tidak, bisa-bisa bisnis tak lancar. Berikut ini adalah sejumlah kiat untuk menangani pelanggan agar relasi bisnis tetap berjalan baik.**

**PERTAMA**, ketika menghadapi pelanggan yang terlalu melantur dan tidak fokus pada topik *meeting* atau produk yang ditawarkan, sebaiknya Anda tetap berfokus pada permasalahan. Dengarkan dengan cermat kemauan pelanggan. Ada kemungkinan di dalam uraiannya, pelanggan berusaha memaparkan keinginan dan pemikirannya.

Kedua, jika pelanggan terbilang mudah tersinggung atau emosional, sebaiknya hadapi dengan sabar. Anda tidak perlu memotong ucapannya. Tunggu hingga pelanggan selesai berbicara, setelah itu, barulah giliran Anda yang berbicara. Jagalah nada bicara Anda agar tetap sopan dan ramah. Sebaiknya Anda memilih kata-kata yang mudah dimengerti.

Ketiga, jika menghadapi pelanggan yang suka mencari-cari kesalahan, Anda juga perlu bersabar sekaligus berhati-hati. Sebab, kesalahan Anda yang berhasil mereka dapatkan bisa dimanfaatkan untuk mencari celah. Solusinya, Anda perlu lebih teliti dalam menyajikan data, produk, atau program. Sebaiknya hal ini juga didukung oleh dokumen atau berkas yang menyajikan bukti. Anda juga perlu mengenal produk atau program perusahaan secara lebih mendalam.

Keempat, pelanggan bersikap tertutup dan sukar mengungkapkan keinginan atau pendapatnya, Andalah yang harus lebih aktif. Tanyakan keinginan pelanggan. Atau, pancinglah dengan memberikan sejumlah alternatif agar pelanggan memilih dan memberikan pertimbangan.

Kelima, pelanggan memiliki banyak permintaan, bahkan hingga ke permasalahan yang sangat detail. Efeknya, pelanggan ini bisa membuat Anda bekerja ulang dan merencanakan dari awal. Untuk menghadapinya, cobalah untuk lebih bersabar. Dengarkan dulu permintaan-permintaannya. Saat ada jeda, ungkapkan masukan-masukan Anda dengan menawarkan kelebihan atau jalan terbaik. Semoga dengan langkah-langkah ini, relasi Anda dan pelanggan bisa berjalan dengan baik. [MIL]

PERNIK ELEKTRONIK

**PERNIK ELEKTRONIK** | Televisi

# Sudut Pas, Pandangan Jelas

DOK SHARP

**POSISI** favorit masing-masing orang menonton TV memang berbeda. Ada yang suka dari pojok, tengah, hingga sembari tiduran. Masalahnya, tak banyak TV yang memiliki *stand* atau kaki yang bisa diputar-putar demi mendapatkan sudut yang sempurna di mata.

Melihat kebutuhan tersebut, PT Sharp Electronics Indonesia (SEID) terus melakukan inovasi guna penyempurnaan produknya demi kepuasan konsumen. Hal ini terbukti dengan diraihnya penghargaan Top Brand Platinum Award ini berarti Sharp sudah 8 tahun berturut-turut (2003-2010) mendapatkan penghargaan Top Brand Award.

Tak hanya itu, TV Sharp pun meraih penghargaan lain, seperti Indonesia Best Brand Award (IBBA) 2010 dengan kategori Platinum serta Super Brand Award 2010. Seluruh penghargaan tersebut bisa menjadi bukti bahwa TV Sharp diterima oleh masyarakat Indonesia.

Beberapa produk TV Sharp yang beredar di pasaran memang bisa dikatakan sukses. Sebut saja, kekuatan suara (IIOTO) yang dihasilkan dari seri Alexander. Begitu pula dengan seri TV generasi terbaru Alexander yaitu Alexander Bonita.

Tahun 2010 Sharp membuktikan prinsipnya untuk selalu melakukan inovasi yaitu dengan meluncurkan produk baru Alexander Bonito yang menawarkan konsep *floating*. Alexander Bonito tampil dengan *stand* atau kaki yang membuatnya menjadi menawan dan elegan.

Kini, pada tahun 2011 Sharp juga menghadirkan *new line up* untuk kategori TV Slim Sharp, yaitu "Alexander Bonita", yang merupakan penyempurnaan dari produk sebelumnya, Alexander Bonito. Dengan tetap menampilkan desain yang menawan dan elegan serta desain *ultraslim* (lebih tipis 30 persen), kini *stand* atau kaki memiliki *swivel function* yang memungkinkan Anda memutar televisi ke sudut yang paling nyaman untuk dipandang.

Fitur Dynamic Sound untuk suara yang lebih dahsyat (IIOTO) tetap ada di model baru ini. Ditambah antena *booster* untuk gambar yang bersih dan indah. Alexander Bonita hadir dalam beberapa pilihan tipe, yaitu 21KXS250, 21KXS355 (Swivel) dan 21KS253, 21KS255 (No Swivel). [INO]

SHARP

SHARP — ALEXANDER Bonita

21KXS250
21KXS355
- 21" Slim CRT
- Swivel Stand
- Infinite Beauty design
- Shiny Black & Grey Platinum Color
- AV Stereo
- Antenna Booster

GRATIS

* Periode Promo : 4 - 13 November 2011
* Berlaku untuk **8800 pembeli pertama** (seluruh Indonesia)

PROMO INI BERLAKU DI TOKO-TOKO

Jakarta Barat : Sinar Indah 6267936, Victory 6394130, Sukma Jaya 6280588

SHARP — ALEXANDER Bonita

21KS253
21KS255
- 21" Slim CRT
- Infinite Beauty design
- AV Stereo
- 1 tone color ( Black Shiny )
- Antenna Booster

GRATIS

* Periode Promo : 4 - 13 November 2011
* Berlaku untuk **8800 pembeli pertama** (seluruh Indonesia)

PROMO INI BERLAKU DI TOKO-TOKO

Serpong : Pulau Indah 53157178, Cilegon : Billy Electronic 391905, Pulau Indah Simpang 391455, Cikande : Cikande Electronic 400440, Serang : Pulau Indah 213907

SHARP — ALEXANDER Bonito IIOTO

21GXS600U
21GXS288RD
- 21" Ultra Slim Colour Picture Tube
- AV Stereo
- Speaker Box
- Graphic Equalizer
- Antenna Booster
- Picture Noise Reduction
- USB/SD/MMC Slot (USB Port with Mp3 & WMA Playback Function) (*21GXS600U)
- Exclusive Red Color Series (*21GXS288RD)

(Hanya 21GXS600U)

GRATIS

* Periode Promo : 4 - 13 November 2011
* Berlaku untuk **8800 pembeli pertama** (seluruh Indonesia)

PROMO INI BERLAKU DI TOKO-TOKO

Bogor : Sentral E 8661085, Citereup : Sumber Tehnik 8759902, Cianjur (0263) : Nuhun E 281418

SHARP — ALEXANDER Bonito IIOTO

21GXS250E
21GS352E
21GS353E
- 21" Ultra Slim Colour Picture Tube
- AV Stereo
- Graphic Equalizer
- Antenna Booster
- Picture Noise Reduction
- Black Colour (21GS352/353E)
- Black Silver Colour- 2 Tone (21GXS250E)

GRATIS

* Periode Promo : 4 - 13 November 2011
* Berlaku untuk **8800 pembeli pertama** (seluruh Indonesia)

PROMO INI BERLAKU DI TOKO-TOKO

Tangerang : Aneka 5540573, Sumber Elektronik 5906372, Tangerang : Edison 5522122, Suara Bahagia 5524551

SHARP — QWANZA THE MAGNIFISOUND HOME THEATRE

HT-CN9900DVW
- Total output power : RMS 600W
- DTS dan Dolby Digital Decorder
- DVD, VCD, CD-R/RW, MP3 and WMA Playable
- Portable player connection via USB and 3.5mm AUDIO INPUT dan USB port
- Simple cable connection via TV's HDMI terminal (ARC) or RCA or Headphone terminal (3.5 mm stereo)
- Karaoke with 2 mic input jacks
- Bass/Treble & 5-mode preprogrammed equalizer & X-BASS

600W dts DOLBY DIGITAL DIVX DVD HDMI 2-MIC USB HOME THEATER

GRATIS

* Periode Promo : 4 - 13 November 2011
* Berlaku untuk **8800 pembeli pertama** (seluruh Indonesia)

PROMO INI BERLAKU DI TOKO-TOKO

Serpong : Istana AC 5399175, Ciputat : Suara Mas 7401158

SHARP — QWANZA THE MAGNIFISOUND HOME THEATRE

HT-CN9300DVW
- Total output power : RMS 600W
- DTS dan Dolby Digital Decorder
- DVD, VCD, CD-R/RW, MP3 and WMA Playable
- Portable player connection via USB and 3.5mm AUDIO INPUT dan USB port
- Simple cable connection via TV's HDMI terminal (ARC) or RCA or Headphone terminal (3.5 mm stereo)
- Karaoke with 2 mic input jacks
- Bass/Treble & 5-mode preprogrammed equalizer & X-BASS

600W dts DOLBY DIGITAL DIVX DVD HDMI 2-MIC USB HOME THEATER

GRATIS

* Periode Promo : 4 - 13 November 2011
* Berlaku untuk **8800 pembeli pertama** (seluruh Indonesia)

PROMO INI BERLAKU DI TOKO-TOKO

Cilegon : Pulau Indah 377777, Cibinong : Sumber Teknik 87910256, Sumber Elektronik 87903875

SHARP — QWANZA THE MAGNIFISOUND HOME THEATRE

HT-CN8900DVWL
- High Quality Picture
- HDMI output type 1080p
- Visual & Music enjoyment via digital input
- USB Playback & karaoke 2 mics
- DivX, MP3 & WMA
- Dolby Digital Pro Logic
- 5.1ch Subwoofer & Front Speaker

HDMI DivX USB 2-MIC

GRATIS

* Periode Promo : 4 - 13 November 2011
* Berlaku untuk **8800 pembeli pertama** (seluruh Indonesia)

PROMO INI BERLAKU DI TOKO-TOKO

Sukabumi : Robinson 217555, Varia 222863

It's **POINT OF SALE** for your business.

**BUY NOW**
FOR BEST DEAL!*
11 November 2011 - 27 November 2011

* Dapatkan 1 unit Kamera Digital Sony 12 MP untuk setiap pembelian 1 box RENE 2 POINT OF SALE

- Solusi lengkap untuk bidang usaha apotik/toko obat, salon, spa & bengkel, ritel modern (swalayan), resto & cafe, dan ticket box

Developed by: CPSSOFT www.cpssoft.com

JAKARTA (021) **Kota:** 63855781-82 | **Kuningan:** 57939608-09 | **Sudirman:** 25539834/56 | **Grogol:** 5631727-28 | **Cengkareng:** 54392729 | **Kemayoran:** 26646324/50 | **Kelapa Gading:** 33223751-52 | **Bekasi:** 88966117/35.
SURABAYA (031) **Pusat:** 5459556 | **Timur:** 5912996. MEDAN (061) **4501581-82**

CPSSOFT **Best Deal For Your Business**
11 November 2011 - 27 November 2011

iPad 2 WIFI-3G 64GB
senilai **Rp 3.500.000,-***

* Dapatkan iPad 2 senilai Rp 3.500.000,- untuk setiap pembelian produk accurate 4 EE (ENTERPRISE EDITION)

JAKARTA (021) **Kota:** 63855781-82 | **Kuningan:** 57939608-09 | **Sudirman:** 25539834/56 | **Grogol:** 5631727-28 | **Cengkareng:** 54392729 | **Kemayoran:** 26646324/50 | **Kelapa Gading:** 33223751-52 | **Bekasi:** 88966117/35.
SURABAYA (031) **Pusat:** 5459556
**Timur:** 5912996. MEDAN (061) **4501581-82**

CPSSOFT accurate 4
www.cpssoft.com

pernikelektronik
setiap Jumat di KLASIKA KOMPAS

perangkat teknologi terkini
hadir untuk anda

untuk pemasangan iklan hubungi bagian iklan Kompas di 021-536 799 09 ext 6025/6026

KAMI MENGHARGAI WAKTU ANDA
Dengan memilah-milahnya untuk Anda

KOMPAS
untuk pemasangan iklan, telepon +62 21 2567 6000 / +62 21 2567 6076